

NOTE

- Tutte le dimensioni sono espresse in metri salvo dove diversamente specificato.
- Tutte le quote altimetriche sono espresse in metri e riferite al l.m.m.

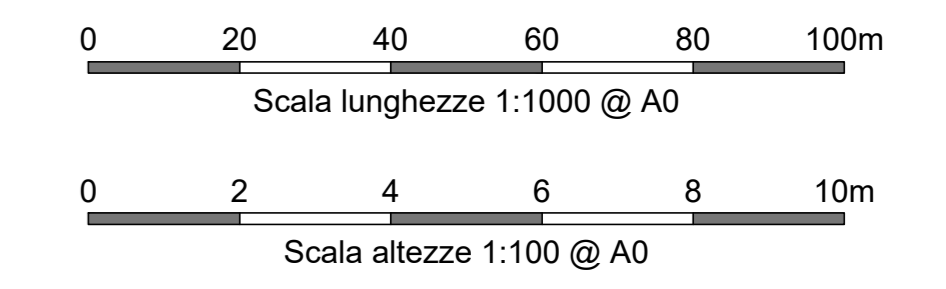

COMMITTENTE:
RFI
 RETE FERROVIARIA ITALIANA
 GRUPPO FERROVIE DELLO STATO ITALIANE
 DIREZIONE INVESTIMENTI
 DIREZIONE PROGRAMMI INVESTIMENTI
 DIRETTRICE SUD - PROGETTO ADRIATICA

DIREZIONE LAVORI:
ITALFERR
 GRUPPO FERROVIE DELLO STATO ITALIANE

APPALTATORE:
AD AGOSTINO COSTRUZIONI GENERALI

PROGETTAZIONE:
 MANCATARI **tpa** MANDANTE **INFRASTRUTTURE** **HUB**

PROGETTO ESECUTIVO
LINEA BARI-LECCE - RIASSETTO NODO DI BARI
TRATTA A SUD DI BARI
VARIANTE DI TRACCIATO TRA BARI C.LE E BARI TORRE A MARE

TR03 - Trincea da km 4+300 a km 5+700 - LINEA RFI
 Profilo longitudinale
 Tavola 1

APPALTATORE DIRETTORE TECNICO M. MARIANO	PROGETTAZIONE DIRETTORE DELLA PROGETTAZIONE ING. MARCO MARINELLI	SCALA: 1:1000/100
--	--	----------------------

COMMESSA LOTTO FASE ENTE TIPO DOC. OPERA/DISCIPLINA PROGR. REV.
IA3S 01 V ZZ F7 TR0306 001 E

Revis.	Descrizione	Redatto	Data	Verificato	Data	Approvato	Data	Autorizzato Data
A	Elaborazione esecutiva	M. Mariano	19/04/2021	A. Rinaldi	19/04/2021	M. Mariano	22/04/2021	D. Bonolis 19/05/2021
B	Revisione per RFI (ASR-RF-00000115)	M. Mariano	16/05/2021	A. Rinaldi	25/05/2021	M. Mariano	23/06/2021	
C	Revisione per RFI (ASR-RF-00000116)	M. Mariano	27/05/2021	A. Rinaldi	28/05/2021	M. Mariano	31/05/2022	
D	Revisione per RFI (ASR-RF-00000441)	M. Mariano	04/07/2022	A. Rinaldi	11/07/2022	M. Mariano	13/07/2022	
E	Revisione per RFI (ASR-RF-00000414)	N. Anzani	15/09/2022	A. Rinaldi	16/09/2022	M. Mariano	16/09/2022	

File: IA3S01VZZF7TR030601E.DWG n. Elab.: 1

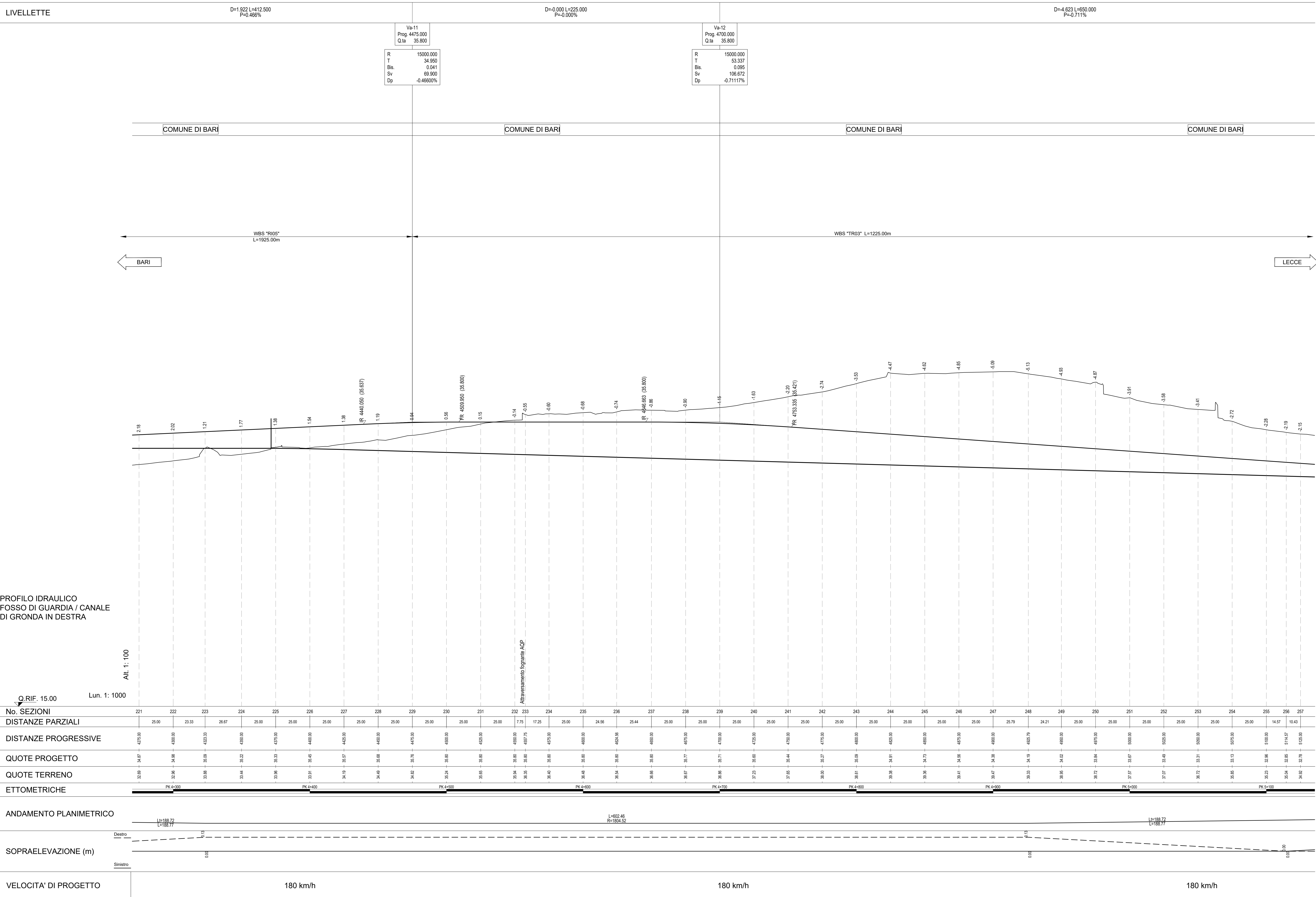

File: IA3S01VZZF7TR030601E.DWG