



UNIONE EUROPEA



REGIONE SICILIANA



COMUNE DI CALTANISSETTA



COMUNE DI SERRADIFALCO



PROPONENTE:



RWE RENEWABLES ITALIA S.r.l.

Via Andrea Doria, 41/G, 00192 Roma
C.F. e P.I.: 06400370968

SVILUPPATORE:



ATHENA ENERGIE S.r.l.

Via Duca, 25 - 93010 Serradifalco (CL)
C.F. e P.I.: 02042980850

COORDINATORE DI PROGETTO:

Dott. Ing. STEFANO GASPAROTTO

Via Terraglio, 31 - 31100 Treviso (TV)
C.F. e P.I.: 05125620269

PROGETTAZIONE:

INGEGNERIA CIVILE ED AMBIENTALE E COORDINAMENTO:



MPOWER s.r.l.

Dott. Ing. Edoardo Boscarino

Via N. Machiavelli, 2 - 95030 Sant'Agata Li Battiati (CT)
www.mpowersrl.it e-mail: info@mpowersrl.it
PEC: mpower@pec.mpowersrl.it

TEAM DI PROGETTO:

Ing. Andrea Pitrone (Project Manag. e Staff di Coord.) Ing. Salvatore Di Mauro (Aspetti Strutturali)
Arch. Attilio Massarelli (Progettazione e Staff di Coord.) Ing. Giovanni Chiovetta (Acustica Ambientale)
Arch. Giuseppe Messina (Aspetti Paesaggistici) Ing. Gilberto Saerri (Aspetti Ambientali)
Geol. Alessandro Treffletti (GIS) Ing. Cristina Luca (Sicurezza di Cantiere)
Geol. Damiano Gravina (GIS) Agr. Salvatore Puleri (Aspetti Agronom. e Mitig. Amb.)
Geol. Marco Gagliano (GIS) Agr. Giuliano Di Salvo (Mitigazione Ambientale)
Geol. Salvatore Bannò (Aspetti Geologici) Dott. Rosario Pignatello - IBLARCHÈ Srls (VIARCH)

INGEGNERIA ELETTRICA:



Dott. Ing. Luigi Bevilacqua

Via Aldo Moro, 3 - Canicattì (AG)
email: ing.luigibevilacqua@gmail.com
PEC: luigi.bevilacqua@ingpec.eu

OPERE DI RETE:

INGEGNERIA OPERE DI RETE:



3E Ingegneria srl

Dott. Ing. Giovanni Saraceno

Via G. Volpe, 92 - Pisa (PI)
email: giovanni.saraceno@3eingegneria.it
PEC: 3eingegneria@legaimail.it

OPERA:

PROGETTO PER LA REALIZZAZIONE DI UN IMPIANTO AGRIVOLTAICO DELLA POTENZA DI 62,079 MW DI PICCO E 55,00 MW DI IMMISSIONE, DENOMINATO "CALTANISSETTA 1", UBICATO NELLE CONTRADE "RAMILIA" E "DELIELLA" DEL COMUNE DI CALTANISSETTA E DELLE RELATIVE OPERE DI CONNESSIONE ALLA RTN, DA REALIZZARSI NELLA CONTRADA "PERITO" DEL COMUNE DI SERRADIFALCO (CL)

OGGETTO:

PROGETTO DEFINITIVO

STUDIO DI INCIDENZA AMBIENTALE - FORMAT DI SCREENING

IL PROPONENTE:

IL PROGETTISTA:



APPROVAZIONE:

00	28-02-2023	PRIMA EMISSIONE PER RICHIESTA AU E PROCEDURA VIA	GS	GS	EB
REV.	DATA	OGGETTO DELLA REVISIONE	ELABORAZIONE	VERIFICA	APPROVAZIONE

SCALA:	CODICE DOCUMENTO:				CODICE ELABORATO:	
FORMATO:	21-12/CL1	PD	RS06RIA0002A0	00	R.42.00	
	COMMESSA	FASE	TAVOLA	REV.		



FORMAT DI SUPPORTO SCREENING DI V.INC.A per Piani/Programmi/Progetti/Interventi/Attività – PROPONENTE**

Oggetto P/P/P/I/A:	Progetto di un Impianto Agrivoltaico da 62,079 MW nelle contrade Ramilia e Deliella del Comune di Caltanissetta (CL) e delle relative opere di connessione alla RTN, da realizzarsi nella contrada Perito del Comune di Serradifalco (CL).
--------------------	---

Piano/Programma (definizione di cui all'art. 5, comma 1, lett e) del D.lgs. 152/06)

Progetto/intervento (definizione di cui all'art. 5, comma 1, lett g) del D.lgs. 152/06)

Il progetto/intervento ricade nelle tipologie di cui agli Allegati II, II bis, III e IV alla Parte Seconda del D.Lgs. 152/06 e s.m.i.

Si, indicare quale tipologia: **Impianti fotovoltaici per la produzione di energia elettrica con potenza complessiva superiore a 10 MW (fattispecie aggiunta dall'art. 31, comma 6, della legge n. 108 del 2021).**

No

Il progetto/intervento è finanziato con risorse pubbliche?

Si indicare quali risorse:

No

Il progetto/intervento è un'opera pubblica?

Si

No, ma ai sensi dell'art. 12 comma 1 del d.lgs. 387/2003: Le opere per la realizzazione degli impianti alimentati da fonti rinnovabili, nonché le opere connesse e le infrastrutture indispensabili alla costruzione e all'esercizio degli stessi impianti, autorizzate ai sensi del comma 3, sono di pubblica utilità ed indifferibili ed urgenti.

Attività (qualsiasi attività umana non rientrante nella definizione di progetto/intervento che possa avere relazione o interferenza con l'ecosistema naturale)

PROPOSTE PRE-VALUTATE (VERIFICA DI CORRISPONDENZA)



Tipologia P/P/P/I/A:	<ul style="list-style-type: none"> <input type="checkbox"/> Piani faunistici/piani ittici <input type="checkbox"/> Calendari venatori/ittici <input type="checkbox"/> Piani urbanistici/paesaggistici <input type="checkbox"/> Piani energetici/infrastrutturali <input type="checkbox"/> Altri piani o programmi..... <input type="checkbox"/> Ristrutturazione / manutenzione edifici DPR 380/2001 <input type="checkbox"/> Realizzazione ex novo di strutture ed edifici <input type="checkbox"/> Manutenzione di opere civili ed infrastrutture esistenti <input type="checkbox"/> Manutenzione e sistemazione di fossi, canali, corsi d'acqua <input type="checkbox"/> Attività agricole <input type="checkbox"/> Attività forestali <input type="checkbox"/> Manifestazioni motoristiche, ciclistiche, gare cinofile, eventi sportivi, sagre e/o spettacoli pirotecnici, eventi/riprese cinematografiche e spot pubblicitari etc. <input checked="" type="checkbox"/> Altro (specificare) Realizzazione di impianto agrivoltaico con strutture ad inseguimento monoassiali, composto da 100.128 moduli bifacciali della potenza specifica di 620 W_p, per una potenza complessiva installata di 62,079 MW_p e di 55,0 MW in immissione. La produzione di energia è associata a una produzione agricola di qualità (colture cerealicole, colture prateni foraggicole e olivo da olio).
----------------------	---

Proponente:	RWE RENEWABLES ITALIA S.P.A., con sede in Via Andrea Doria, 41/G – 00192 ROMA, C.F. e P.IVA 06400370968.
-------------	--

SEZIONE 1 - LOCALIZZAZIONE ED INQUADRAMENTO TERRITORIALE

Regione: SICILIA Comune: CALTANISSETTA Prov.: CL Località/Frazione: C.DA RAMILIA E C.DA DELIELLA (impianto) e SERRADIFALCO (CL) – C.DA PERITO (sottostazione elettrica) Indirizzo:		Contesto localizzativo <ul style="list-style-type: none"> <input type="checkbox"/> Centro urbano <input type="checkbox"/> Zona periurbana <input checked="" type="checkbox"/> Aree agricole <input type="checkbox"/> Aree industriali <input type="checkbox"/> Aree naturali <input type="checkbox"/>
Particelle catastali: (se utili e necessarie)	
Coordinate geografiche: (se utili e necessarie)	IMPIANTO	37°22'49.95" N - 13°55'43.16" E
S.R.:	SOTTOSTAZIONE ELETTRICA	37°27'53.59" N - 13°52'12.09" E

Nel caso di **Piano o Programma**, descrivere area di influenza e attuazione e tutte le altre informazioni pertinenti:

.....

.....



SEZIONE 2 – LOCALIZZAZIONE P/P/P/I/A IN RELAZIONE AI SITI NATURA 2000			
SITI NATURA 2000			
SIC	cod.	IT _ _ _ _ _	<i>denominazione</i>
		IT _ _ _ _ _	
		IT _ _ _ _ _	
ZSC	cod.	ITA050003	LAGO SOPRANO
		IT _ _ _ _ _	
		IT _ _ _ _ _	
ZPS	cod.	IT _ _ _ _ _	<i>denominazione</i>
		IT _ _ _ _ _	
		IT _ _ _ _ _	

E' stata presa visione degli Obiettivi di Conservazione, delle Misure di Conservazione, e/o del Piano di Gestione e delle Condizioni d'Obbligo eventualmente definite del Sito/i Natura 2000? Si No
 Citare, l'atto consultato: **Piano di Gestione del SIC ITA050003 "LAGO SOPRANO"**

<p>2.1 - Il P/P/P/I/A interessa aree naturali protette nazionali o regionali?</p> <p><input type="checkbox"/> Si <input checked="" type="checkbox"/> No</p>	<p>Aree Protette ai sensi della Legge 394/91: =====</p> <p>Aree Naturali Protette ai sensi della Legge Regionale n. 98/81 e s.m.i.: =====</p> <p>Eventuale nulla osta/autorizzazione/parere rilasciato dell'Ente Gestore dell'Area Protetta (<i>se disponibile e già rilasciato</i>):</p> <p>.....</p> <p>.....</p>
---	--

2.2 - Per P/P/P/I/A esterni ai siti Natura 2000:



- Sito cod. **ITA050003** distanza dal sito: minima **7.400** metri per l'**IMPIANTO** e minima **150** metri per la **SSE**.
- Sito cod. **IT** _____ distanza dal sito: (_ metri)
- Sito cod. **IT** _____ distanza dal sito: (_ metri)



Figura 1: Carta Siti Rete Natura 2000 e vincoli paesaggistici nei pressi dell'area destinata alla SSE (fonte: geoportale Regione Siciliana). Immagine tratta dalla relazione di progetto cod. RS06RELO038A0_R.19.00_Relazione tecnica impianto di rete.

Tra i siti Natura 2000 indicati e l'area interessata dal P/P/P/I/A, sono presenti elementi di discontinuità o barriere fisiche di origine naturale o antropica (es. diversi reticoli idrografici, centri abitati, infrastrutture ferroviarie o stradali, zone industriali, etc.)??

Si No

Descrivere:

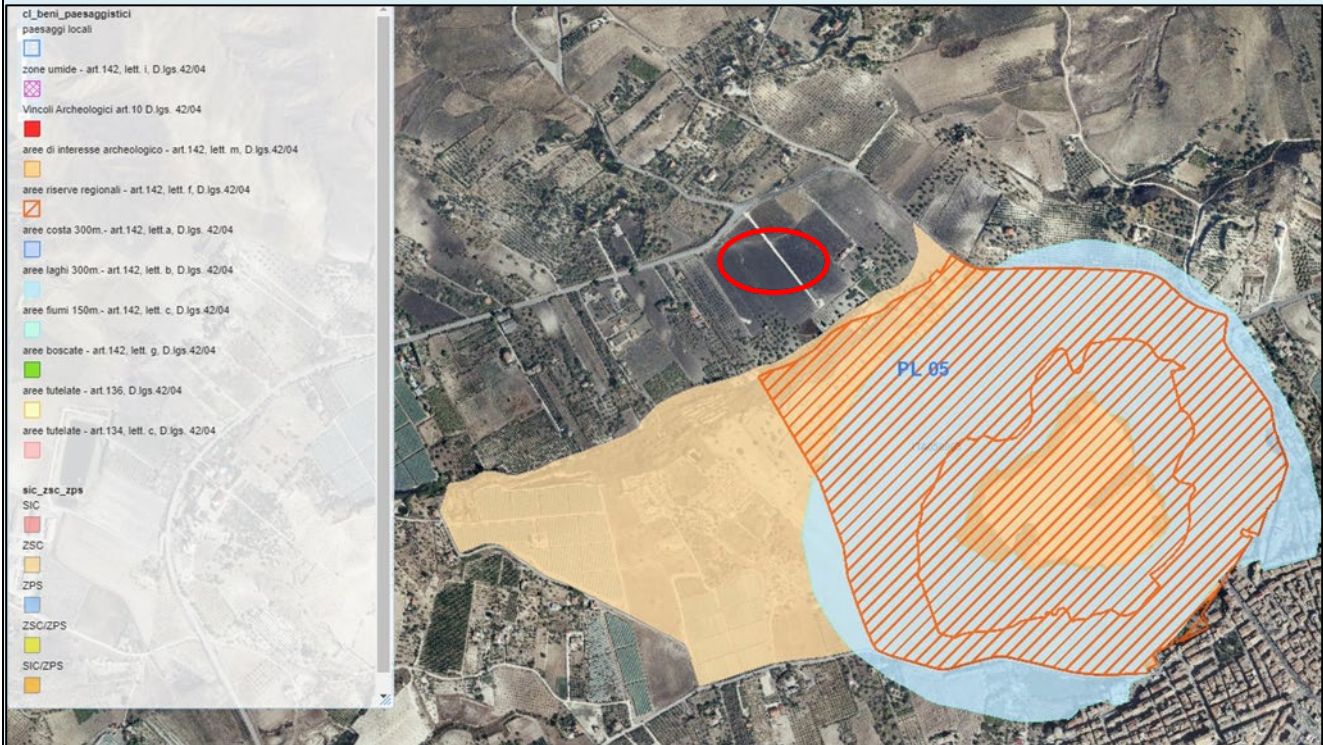
L'area destinata ad accogliere l'impianto agrivoltaico è posta a una certa distanza dal sito Natura2000, ZSC ITA050003 Circa 7.400 m); mentre tra l'area destinata ad accogliere la sottostazione elettrica e lo stesso sito Natura2000 si localizza un piccolo rilievo che ne preclude l'intervisibilità.

SEZIONE 3 – SCREENING MEDIANTE VERIFICA DI CORRISPONDENZA DI PROPOSTE PRE-VALUTATE

Si richiede di avviare la procedura di Verifica di Corrispondenza per P/P/P/I/A pre-valutati?

Si No

Se, Sì, il presentare il Format alla sola Autorità competente al rilascio dell'autorizzazione finale del P/P/P/I/A, e compilare elementi sottostanti. Se No si richiede di avviare screening specifico.



PRE-VALUTAZIONI – per proposte già assoggettate a screening di incidenza

<p>PROPOSTE PRE-VALUTATE:</p> <p>Si dichiara, assumendosi ogni responsabilità, che il piano/progetto/intervento/attività rientra ed è conforme a quelli già pre-valutati da parte dell’Autorità competente per la Valutazione di Incidenza, e pertanto non si richiede l’avvio di uno screening di incidenza specifico?</p> <p><i>(n.b.: in caso di risposta negativa (NO), si richiede l’avvio di screening specifico)</i></p>	<input type="checkbox"/> SI <input checked="" type="checkbox"/> NO	<p><i>Se, Si, esplicitare in modo chiaro e completo il riferimento all’Atto di pre-valutazione nell’ambito del quale il P/P/P/I/A rientra nelle tipologie assoggettate positivamente a screening di incidenza da parte dell’Autorità competente per la V.Inc.A:</i></p> <p>.....</p> <p>.....</p> <p>.....</p> <p>.....</p>
--	---	---

SEZIONE 4 – DESCRIZIONE E DECODIFICA DEL P/P/P/I/A DA ASSOGGETTARE A SCREENING

RELAZIONE DESCRITTIVA DETTAGLIATA DEL P/P/P/I/A

(n.b.: nel caso fare direttamente riferimento agli elaborati e la documentazione presentati dal proponente)

VEDASI RELAZIONE DI VALUTAZIONE D’INCIDENZA ALLEGATA AL PRESENTA FORMAT

4.3 - Documentazione: allegati tecnici e cartografici a scala adeguata
(barrare solo i documenti disponibili eventualmente allegati alla proposta)

<input checked="" type="checkbox"/> File vettoriali/shape della localizzazione dell’P/P/P/I/A <input type="checkbox"/> Carta zonizzazione di Piano/Programma <input type="checkbox"/> Relazione di Piano/Programma <input checked="" type="checkbox"/> Planimetria di progetto e delle eventuali aree di cantiere <input checked="" type="checkbox"/> Ortofoto con localizzazione delle aree di P/I/A e eventuali aree di cantiere <input checked="" type="checkbox"/> Documentazione fotografica <i>ante operam</i>	<input checked="" type="checkbox"/> Eventuali studi ambientali disponibili <input checked="" type="checkbox"/> Altri elaborati tecnici: <p>Si veda Elenco elaborati (cod. RS06EET0001A0_Elenco elaborati e grafici) per tutti i dettagli inerenti gli elaborati di Progetto sviluppati e gli elaborati ambientali.</p>
---	---

<p>4.2 - CONDIZIONI D’OBBLIGO <i>(n.b.: da non compilare in caso di screening semplificato)</i></p>	<p>Se, Si, il proponente si assume la piena responsabilità dell’attuazione delle Condizioni d’Obbligo riportate nella proposta.</p> <p>Riferimento all’Atto di individuazione delle Condizioni d’Obbligo: </p>	<p>Condizioni d’obbligo rispettate:</p> <p>➤</p> <p>➤</p> <p>➤</p> <p>➤</p> <p>➤</p> <p>➤</p>
<p>Il P/P/P/I/A è stato elaborato ed è conforme al rispetto della Condizioni d’Obbligo?</p> <p><input type="checkbox"/> Si <input checked="" type="checkbox"/> No</p>	<p>Se, No, perché: Non sono presenti Condizioni d’Obbligo</p>	



SEZIONE 5 - DECODIFICA DEL PIANO/PROGETTO/INTERVENTO/ATTIVITA'			
(compilare solo parti pertinenti)			
E' prevista trasformazione di uso del suolo?	<input checked="" type="checkbox"/> SI	<input type="checkbox"/> NO	<input type="checkbox"/> PERMANENTE <input checked="" type="checkbox"/> TEMPORANEA
<p>Se, Si, cosa è previsto:</p> <p>L'installazione di impianto agrivoltaico a terra che interessa un'area agricola che complessivamente si estende per circa 136 Ha e con una superficie totale netta, intesa come proiezione al suolo dei moduli fotovoltaici, pari a circa 28 ha e una superficie totale, intesa come proiezione al suolo di tutte le strutture costituenti l'impianto (moduli, cabine elettriche e stradelle interne), pari a circa 36 ha. Il tracciato del cavidotto MT si sviluppa completamente interrato su strada pubblica, per circa 13 km. Si prevede, inoltre, la realizzazione di una SSE in AT con due sezioni 150kV e 36 kV. Al termine del ciclo di vita dell'impianto si garantisce la rimessa in pristino dei luoghi.</p>			
Sono previste movimenti terra/sbancamenti/scavi?	<input checked="" type="checkbox"/> SI <input type="checkbox"/> NO	Verranno livellate od effettuati interventi di spietramento su superfici naturali?	<input type="checkbox"/> SI <input checked="" type="checkbox"/> NO
<p>Se, Si, cosa è previsto:</p> <p>Opera di movimento terra e livellamento per garantire l'invarianza idraulica e stabilizzare dal punto di vista idrogeologico l'intera area di intervento; gli scavi di trincee, di sezione confinata e ridotta, saranno necessari per il passaggio dei cavi elettrici.</p>		<p>Se, Si, cosa è previsto:</p> <p>.....</p> <p>.....</p> <p>.....</p>	
<p>Sono previste aree di cantiere e/o aree di stoccaggio materiali/terreno asportato/etc.?</p> <p><input checked="" type="checkbox"/> SI <input type="checkbox"/> NO</p>		<p>Se, Si, cosa è previsto:</p> <p>La realizzazione di piazzali per deposito temporaneo di componenti di impianto (trasformatori, cavi, strutture meccaniche, celle di protezione, interruttori ...)</p>	
E' necessaria l'apertura o la sistemazione di piste di accesso all'area?	<input checked="" type="checkbox"/> SI <input type="checkbox"/> NO	Le piste verranno ripristinate a fine dei lavori/attività?	<input checked="" type="checkbox"/> SI <input type="checkbox"/> NO
<p>Se, Si, cosa è previsto:</p> <p>Eventuale allargamento e adeguamento del fondo stradale di vie di accesso esistenti. Utilizzo di materiale granuloso stabilizzato di elevata portanza, con finitura tipo ecoground non bituminoso.</p>		<p>Se, Si, cosa è previsto:</p> <p>Il ripristino delle aree laddove non ci fossero vie di accesso esistenti.</p>	
<p>È previsto l'impiego di tecniche di ingegneria naturalistica e/o la realizzazione di interventi finalizzati al miglioramento ambientale?</p> <p><input type="checkbox"/> Si <input checked="" type="checkbox"/> No</p>		<p>Se, Si, descrivere:</p> <p>.....</p> <p>.....</p> <p>.....</p>	



Specie vegetali	<p>È previsto il taglio/esbosco/rimozione di specie vegetali?</p> <p><input type="checkbox"/> SI <input checked="" type="checkbox"/> NO</p>	<p>Se, SI, descrivere:</p> <p>.....</p> <p>.....</p> <p>.....</p> <p>.....</p>	
<p>La proposta è conforme alla normativa nazionale e/o regionale riguardante le specie vegetali alloctone e le attività di controllo delle stesse (es. eradicazione)?</p> <p><input checked="" type="checkbox"/> SI <input type="checkbox"/> NO</p>		<p>Sono previsti interventi di piantumazione/rinverdimento/messa a dimora di specie vegetali?</p> <p><input checked="" type="checkbox"/>SI NO</p> <p>Se, Si, cosa è previsto:</p> <p>Sono le opere di piantumazione illustrate nella relazione specialistica di progetto RS06REL0011A0_R.11.00_Relazione Agrivoltaica cui si rimanda. Relativamente all'area della sotto stazione elettrica si tratta esclusivamente di una fascia perimetrale arborea.</p>	
Specie animali	<p>La proposta è conforme alla normativa nazionale e/o regionale riguardante le specie animali alloctone e la loro attività di gestione?</p> <p><input checked="" type="checkbox"/> SI <input type="checkbox"/> NO</p>	<p>Sono previsti interventi di controllo/immissione/ripopolamento/allevamento di specie animali o attività di pesca sportiva?</p> <p><input type="checkbox"/> SI <input checked="" type="checkbox"/> NO</p> <p>Se, Si, cosa è previsto:</p> <p>.....</p> <p>.....</p> <p>.....</p> <p>Indicare le specie interessate:</p>	
Mezzi meccanici	<p>Mezzi di cantiere o mezzi necessari per lo svolgimento dell'intervento</p>	<ul style="list-style-type: none"> ➤ Pale meccaniche, escavatrici, o altri mezzi per il movimento terra: ➤ Mezzi pesanti (Camion, dumper, autogru, gru, betoniere, asfaltatori, rulli compressori): ➤ Mezzi aerei o imbarcazioni (elicotteri, aerei, barche, chiatte, draghe, pontoni): 	<p>Pala caricatrice Trattore agricolo Escavatore con benna Escavatore con martello Macchina battipalo Camion Autobetoniera Rullo compattatore</p> <p>NO</p>



Fonti di inquinamento e produzione di rifiuti	<p>La proposta prevede la presenza di fonti di inquinamento (luminoso, chimico, sonoro, acquatico, etc.) o produzione di rifiuti?</p> <p><input checked="" type="checkbox"/> SI</p> <p><input type="checkbox"/> NO</p>	<p>La proposta è conforme alla normativa nazionale e/o regionali di settore?</p> <p><input checked="" type="checkbox"/> SI <input type="checkbox"/> NO</p> <p>Descrivere:</p> <p>Sfridi di lavorazione e altre tipologie di rifiuti generati saranno adeguatamente differenziati, eventualmente stoccati e comunque smaltiti ai sensi delle normative vigenti.</p>	
Interventi edilizi	<p>Per interventi edilizi su strutture preesistenti</p> <p>Riportare il titolo edilizio in forza al quale è stato realizzato l'immobile e/o struttura oggetto di intervento</p>	<p><input checked="" type="checkbox"/> Permesso a costruire</p> <p><input type="checkbox"/> Permesso a costruire in sanatoria</p> <p><input type="checkbox"/> Condono</p> <p><input type="checkbox"/> DIA/SCIA</p> <p><input type="checkbox"/> Altro</p>	<p>Estremi provvedimento o altre informazioni utili:</p> <p>In fase di richiesta</p>
Manifestazioni			
Attività ripetute	<p>L'attività/intervento si ripete annualmente/periodicamente alle stesse condizioni?</p> <p><input type="checkbox"/> Si <input checked="" type="checkbox"/> No</p>	<p>Descrivere:</p> <p>.....</p> <p>.....</p> <p>.....</p> <p>.....</p> <p>.....</p> <p>.....</p>	
Attività ripetute	<p>La medesima tipologia di proposta ha già ottenuto in passato parere positivo di V.Inc.A?</p> <p><input type="checkbox"/> Si <input checked="" type="checkbox"/> No</p> <p>Se, Si, allegare e citare precedente parere in "Note".</p>	<p>Possibili varianti - modifiche:</p> <p>.....</p> <p>.....</p> <p>.....</p> <p>.....</p> <p>Note:</p> <p>Mai presentata in precedenza</p>	



SEZIONE 6 - CRONOPROGRAMMA AZIONI PREVISTE PER IL P/P/P/I/A

Descrivere:	Legenda: <input type="checkbox"/> <input type="checkbox"/>
---	--

Anno: <u>2023</u>	Gennaio	Febbraio	Marzo	Aprile	<u>Maggio</u>	Giugno	Luglio	Agosto	Settembre	Ottobre	<u>Novembre</u>	Dicembre
1° sett.	Presentazione a Terna x benessere						benessere Terna					
2° sett.												
3° sett.												
4° sett.												

Anno: <u>2026</u>	Gennaio	Febbraio	<u>Marzo</u>	Aprile	Maggio	Giugno	Luglio	Agosto	Settembre	Ottobre	Novembre	Dicembre
1° sett.	Apertura cantiere						Commissioning					
2° sett.												
3° sett.												
4° sett.												

Ditta/Società	Proponente/ Professionista incaricato	Firma e/o Timbro	Luogo e data
RWE RENEWABLES ITALIA S.P.A.	DOTT. GEOL. STEFANIA SERRA O.R.G.S. n. 1828		AUGUSTA, 03/06/2023

(compilare solo le parti necessarie in relazione alla tipologia della proposta)

*** le singole Regioni e PP.AA possono adeguare, integrare e/o modificare le informazioni presenti nel presente Format sulla base delle esigenze operative o peculiarità territoriali, prevedendo, se del caso, anche Format specifici per particolari attività settoriali.*