

PIANO PARTICELLARE PER STAZIONE ELETTRICA SITA NEL COMUNE DI SERRADIFALCO (CL)

Ditta	C.F.	nato a	nato il	titolarità	quota	Comune	tipo part.	Foglio	Part.	Porz.	Qualità	Classe	Redd. Domin.	Redd. Agr.	Sup. Catast.
LONOBILE SILVANA PETIX LEONARDO	LNBSVN69D46H792Q PTXLRD64C22H792I	SAN CATALDO (CL)	06/04/1969 22/03/1964	Proprietà	1/2	Serradifalco	T	14	18	-	seminativo	1	73,52 €	19,79 €	10,950
LONOBILE SILVANA PETIX LEONARDO	LNBSVN69D46H792Q PTXLRD64C22H792I	SAN CATALDO (CL)	06/04/1969 22/03/1964	Proprietà	1/2	Serradifalco	T	14	20	-	seminativo	2	18,55 €	6,18 €	3,990
BURGIO GIUSEPPINA	BRGGP2A262I110D	FRANCAIA (EE)	10/01/1962	Proprietà	1/2	Serradifalco	T	14	33	AA	uliveto	2	6,20 €	3,72 €	1,200
SCANNELLA CARMELO	SCNCLM3A05844D	SERRADIFALCO (CL)	05/01/1963	Proprietà	1/2	Serradifalco	T	14	33	AB	seminativo	2	99,00 €	33,00 €	20,130
SCANNELLA SALVATORE DOMENICO	SCNSVT94P25B429B	CALTANISSETTA (CL)	25/09/1994	Proprietà	1/1	Serradifalco	T	14	441	-	seminativo	1	10,31 €	2,78 €	1,536
SCANNELLA SALVATORE DOMENICO	SCNSVT94P25B429B	CALTANISSETTA (CL)	25/09/1994	Proprietà	1/1	Serradifalco	T	14	442	-	seminativo	1	11,38 €	3,06 €	1,695
SCANNELLA SALVATORE DOMENICO	SCNSVT94P25B429B	CALTANISSETTA (CL)	25/09/1994	Proprietà	1/1	Serradifalco	T	14	443	-	seminativo	1	11,33 €	3,05 €	1,687
SCANNELLA SALVATORE DOMENICO	SCNSVT94P25B429B	CALTANISSETTA (CL)	25/09/1994	Proprietà	1/1	Serradifalco	T	14	445	-	seminativo	1	9,85 €	2,65 €	1,467
SCANNELLA SALVATORE DOMENICO	SCNSVT94P25B429B	CALTANISSETTA (CL)	25/09/1994	Proprietà	1/1	Serradifalco	T	14	446	-	seminativo	1	8,78 €	2,36 €	1,308
SCANNELLA SALVATORE DOMENICO	SCNSVT94P25B429B	CALTANISSETTA (CL)	25/09/1994	Proprietà	1/1	Serradifalco	T	14	447	-	seminativo	1	8,84 €	2,38 €	1,316
MAGRO MALOSSO SALVATORE	MGRSVT46S16844C	SERRADIFALCO (CL)	16/11/1946	Proprietà	1000/1000	Serradifalco	T	14	22	AA AB	seminativo uliveto	1 2	117,41 € 0,53 €	31,61 € 0,32 €	17,487 103
GIUNTA CALOGERA	LCHCGR07P11D267W	SAN CATALDO (CL)	12/04/1967	Proprietà	1/2	Serradifalco	T	14	534	-	seminativo	1	37,56 €	10,11 €	5,594
LONOBILE GIUSEPPE	LHGNZ41B25D267A	SERRADIFALCO (CL)	08/03/1964	Proprietà	1/2	Serradifalco	T	14	534	-	seminativo	1	37,56 €	10,11 €	5,594
Sommando															
mq 68.463															

- Legenda:
- AREE DI PROGETTO
 - CAVIDOTTO DI CONNESSIONE Racalmuto - Caltanissetta
 - linea AT 150 kV esistente
 - linea AT 150 kV da demolire
 - linea AT 150 kV Nuovo tracciato di progetto

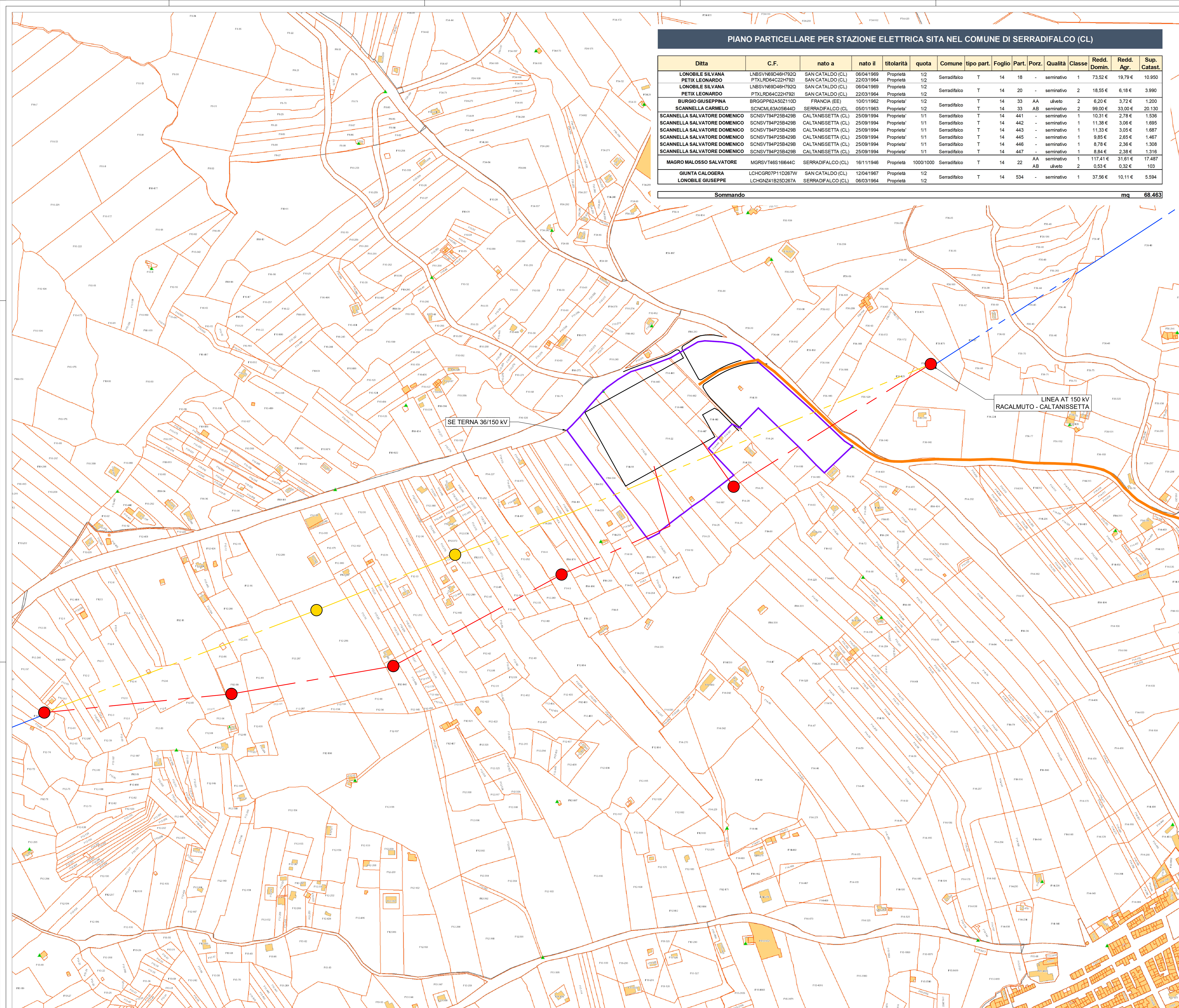

UNIONE EUROPEA

REGIONE SICILIANA

COMUNE DI CALTANISSETTA

COMUNE DI SERRADIFALCO

RWE RENEWABLES ITALIA S.r.l.
Via Andrea Doria, 41/G, 00192 Roma
C.F. e P.I.: 06400370968

ATHENA ENERGIE S.r.l.
Via Duca, 26 - 53010 Serradifalco (CL)
C.F. e P.I.: 02042980850

INGEGNERIA CIVILE ED AMBIENTALE E COORDINAMENTO:
MPower s.r.l.
Via N. Machiavelli, 2 - 90100 Siracusa (SR)
www.mpower.it - email: info@mpower.it

INGEGNERIA ELETTRICA:
STUDIO INGENIERIA
Via M. V. 3 - 90100 Siracusa (SR)
www.studioingenieria.it - email: info@studioingenieria.it

PROGETTANTE: Dott. Ing. Stefano Gasparotto
Via Farguglio, 31 - 31100 Treviso (TV)
C.F. e P.I.: 05125620269

PROGETTANTE: Dott. Ing. Luigi Bevilacqua
Via M. V. 3 - 90100 Siracusa (SR)
www.studioingenieria.it - email: info@studioingenieria.it

OPERA: PROGETTO PER LA REALIZZAZIONE DI UN IMPIANTO AGROVITICO DELLA POTENZA DI 62,079 MW DI PICCO E 55,00 MW DI IMMISSIONE, DENOMINATO "CALTANISSETTA 1", UBICATO NELLE CONTRADE "RAMILIA" E "DELIELLA" DEL COMUNE DI CALTANISSETTA E DELLE RELATIVE OPERE DI CONNESSIONE ALLA RTN, DA REALIZZARSI NELLA CONTRADA "PERITO" DEL COMUNE DI SERRADIFALCO (CL)

OGGETTO: PROGETTO DEFINITIVO
INQUADRAMENTO NUOVA STAZIONE ELETTRICA SU CATASTALE

REVISIONI:

REV.	DATA	OGGETTO DELLA REVISIONE	ELABORAZIONE	VERIFICA	APPROVAZIONE
00	28-02-2023	PRIMA EMISSIONE PER RICHIESTA AU E PROCEDURA VIA	AM	APIAM	EB

SCALA: 1:2.000
FORMATO: A1

CODICE DOCUMENTO: 21-12/CL1 PD RS06P0024A0 00
COMMISSIONE: FASE: TAVOLA

011.00