

ELENCO RICETTORI

	LUOGO
R1:	FABBRICATO PER CIVILE ABITAZIONE
R2:	FABBRICATO PER CIVILE ABITAZIONE
R3:	FABBRICATO PER CIVILE ABITAZIONE
R4:	FABBRICATO PER CIVILE ABITAZIONE
R5:	FABBRICATO PER CIVILE ABITAZIONE
R6:	FABBRICATO PER CIVILE ABITAZIONE
R7:	FABBRICATO PER CIVILE ABITAZIONE
R8:	FABBRICATO
R9:	FABBRICATO PER CIVILE ABITAZIONE
R10:	FABBRICATO PER CIVILE ABITAZIONE
R11:	FABBRICATO PER CIVILE ABITAZIONE
R12:	FABBRICATO PER CIVILE ABITAZIONE
R13:	FABBRICATO PER CIVILE ABITAZIONE
R14:	FABBRICATO PER CIVILE ABITAZIONE
R15:	FABBRICATO PER CIVILE ABITAZIONE
R16:	FABBRICATO PER CIVILE ABITAZIONE
R17:	PARCO FOTOVOLTAICO ESISTENTE
R18:	FABBRICATO PER CIVILE ABITAZIONE
R19:	FABBRICATO PER CIVILE ABITAZIONE
R20:	FABBRICATO PER CIVILE ABITAZIONE
R21:	FABBRICATO PER CIVILE ABITAZIONE
R22:	FABBRICATO PER CIVILE ABITAZIONE
R23:	FABBRICATO PER CIVILE ABITAZIONE
R24:	FABBRICATO PER CIVILE ABITAZIONE
R25:	ZONA TRAFFICATA DEL COMUNE DI SERRADIFALCO

STATO ANTE OPERAM

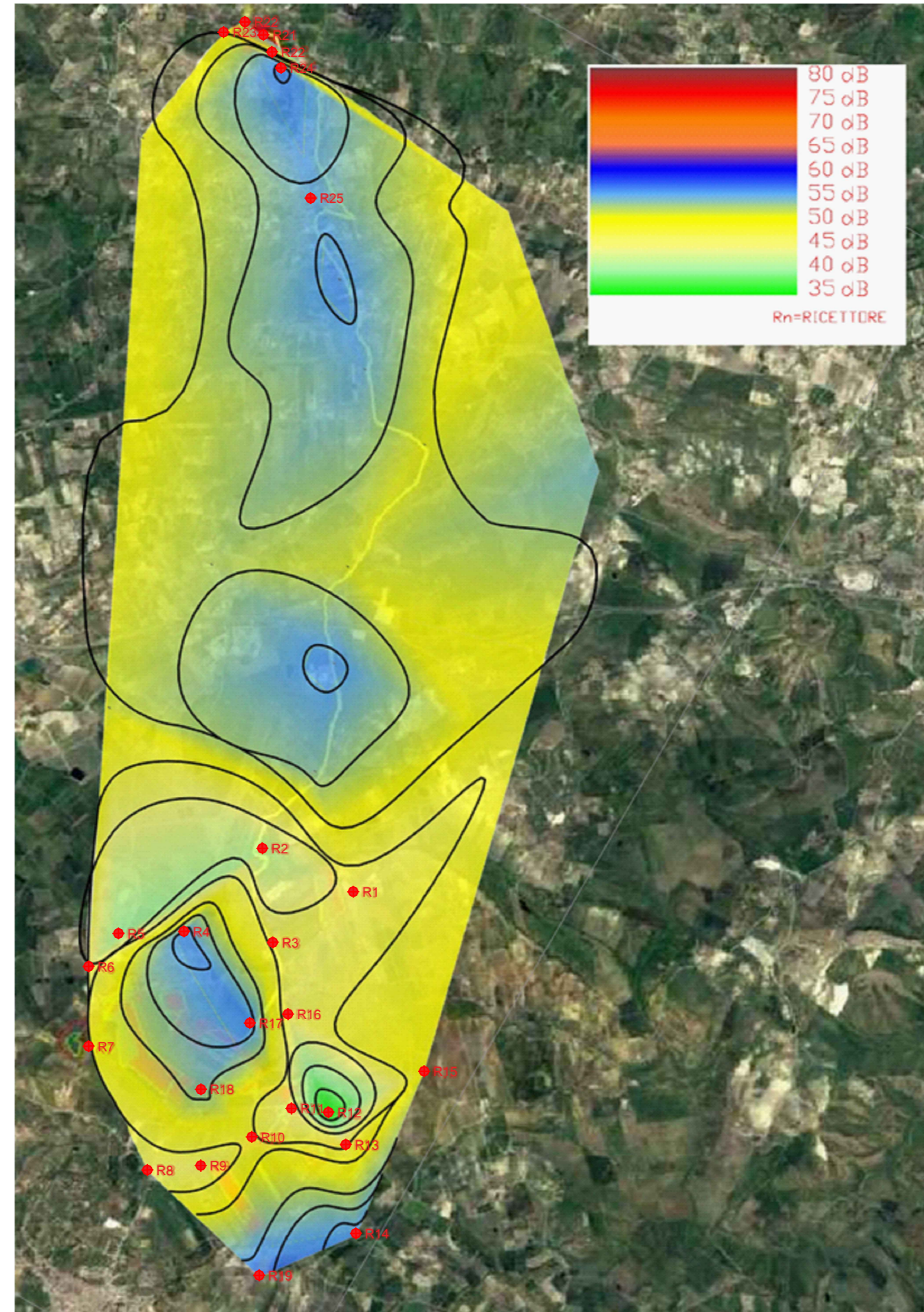

STATO IN OPERAM

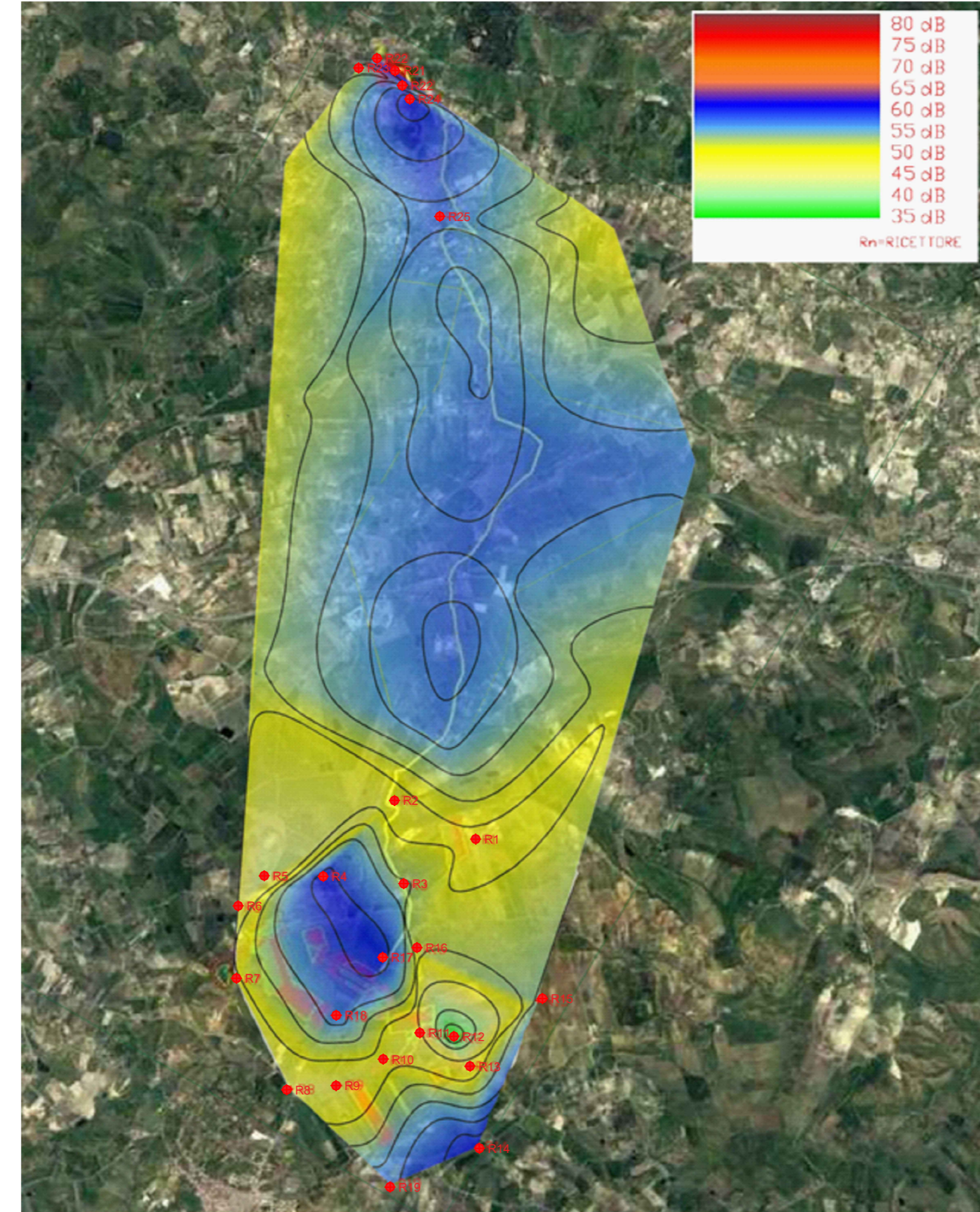

STATO POST OPERAM

ZONA SERRADIFALCO

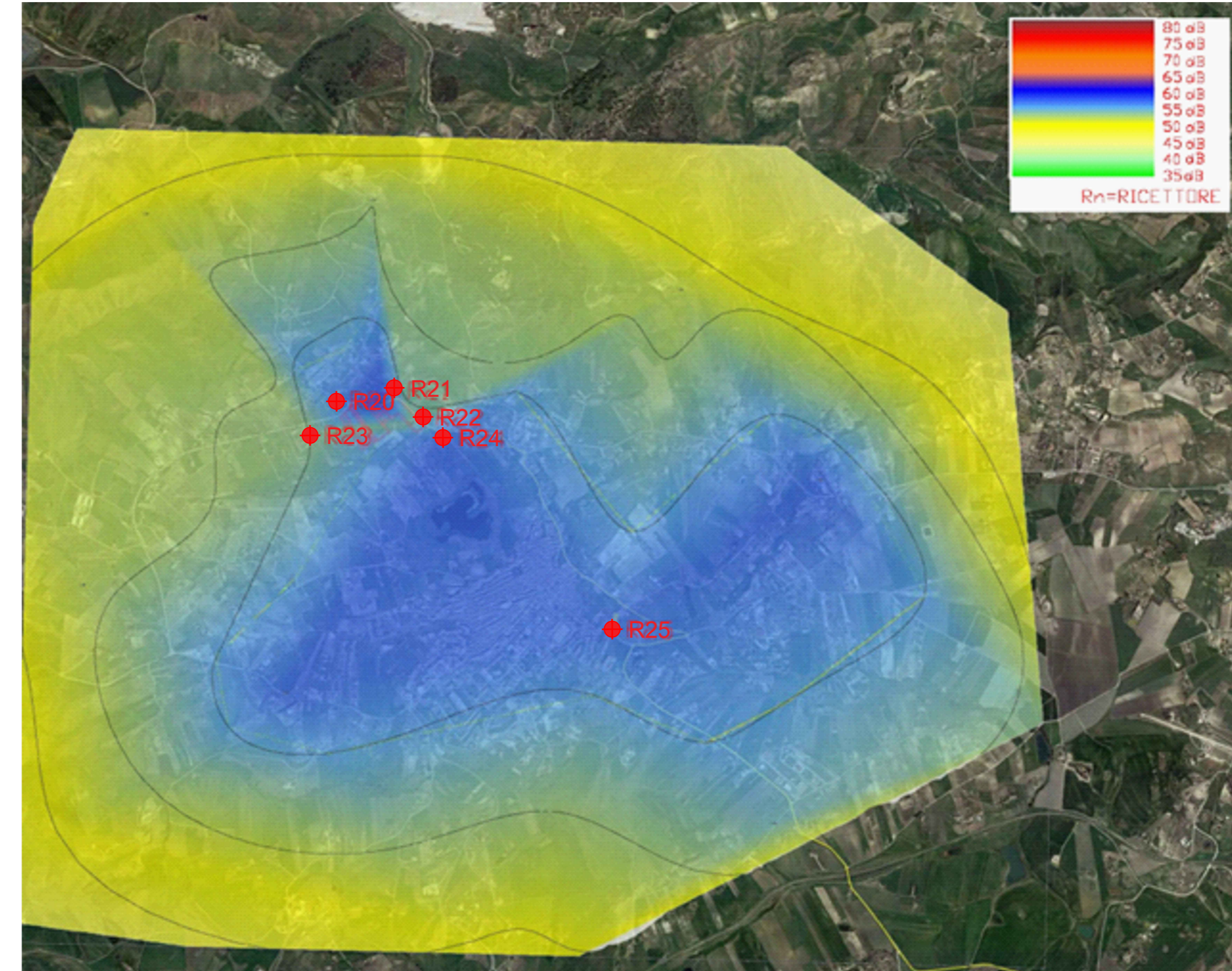

PROPRONENTE: RWE RENEWABLES ITALIA S.r.l. Via Andrea Doria, 41/G, 00192 Roma C.F. e P.I.: 06400370968	SVILUPPATORE: ATHENA ENERGIE S.r.l. Via Duca, 25 - 93010 Serradifalco (CL) C.F. e P.I.: 02042980850	COORDINATORE DI PROGETTO: Dott. Ing. STEFANO GASPAROTTO Via Terraglio, 31 - 31100 Treviso (TV) C.F. e P.I.: 05125620269
PROGETTAZIONE: MPOWER S.r.l. Dott. Ing. Edoardo Boscarino Via N. Machiavelli, 2 - 95030 Sant'Agata Li Battiati (CT) www.mpower.it e-mail: info@mpowersrl.it PEC: mpower@pec.mpowersrl.it	INGEGNERIA CIVILE ED AMBIENTALE E COORDINAMENTO: Ing. Andrea Pittone (Project Manag. e Staff di Coord.) Arch. Attilio Massarelli (Progettazione e Staff di Coord.) Arch. Giuseppe Messina (Aspetti Paesaggistici) Geol. Alessandro Trefiletti (GIS) Agr. Salvatore Pulici (Aspetti Agricoli) Geol. Marco Gagliano (GIS) Geol. Salvatore Banno (Aspetti Geologici)	TEAMI DI PROGETTO: Ing. Salvatore Di Mauro (Aspetti Strutturali) Ing. Giovanni Chiovetta (Acustica Ambientale) Ing. Gilberto Saeni (Aspetti Ambientali) Ing. Cristina Luca (Sicurezza di Cantiere) Agr. Damiano Gravina (GIS) Agr. Salvatore Di Salvo (Aspetti Agricoli) Agr. Giuliano Di Salvo (Miglioramento Ambientale) Dott. Rosario Pignatello - BLARCHE S.r.l. (VIARCH)
INGEGNERIA ELETTRICA: Dott. Ing. Luigi Bevilacqua Via G. Volpe, 92 - Pisa (PI) email: ing.luigibeilacqua@gmail.com PEC: luigi.beilacqua@ingpec.eu	OPERE DI RETE: Dott. Ing. Giovanni Saraceno Via G. Volpe, 92 - Pisa (PI) email: giovanni.saraceno@3eingegneria.it PEC: 3eingegneria@legaimail.it	OPERA: PROGETTO PER LA REALIZZAZIONE DI UN IMPIANTO AGRIVOLTAICO DELLA POTENZA DI 62,079 MW DI PICCO E 55,00 MW DI IMMISSIONE, DENOMINATO "CALTANISSETTA 1", UBICATO NELLE CONTRADE "RAMILIA" E "DELIELLA" DEL COMUNE DI CALTANISSETTA E DELLE RELATIVE OPERE DI CONNESSIONE ALLA RTN, DA REALIZZARSI NELLA CONTRADA "PERITO" DEL COMUNE DI SERRADIFALCO (CL)
OGGETTO: PROGETTO DEFINITIVO CARTA DELLE FONO EMISSIONI IN FASE DI CANTIERE ED UBICAZIONE DEI RICETTORI VICINI INTERFERITI	IL PROPRONENTE: 	
00 28-02-2023 PRIMA EMISSIONE PER RICHIESTA AU E PROCEDURA VIA GC AP/AM EB	REV. DATA OGGETTO DELLA REVISIONE ELABORAZIONE VERIFICA APPROVAZIONE	
SCALA: - CODICE DOCUMENTO: - CODICE ELABORATO: -	FORMATO: A3+ 21-12/CL1 PD RS06SIA0030A0 00 055.00	
COMMESSA FASE TAVOLA REV.	E' vietata la riproduzione del presente documento, anche parziale, con qualsiasi mezzo, senza l'autorizzazione di MPOWER S.r.l.	