

Lotto I

Lotto F

Lotto B

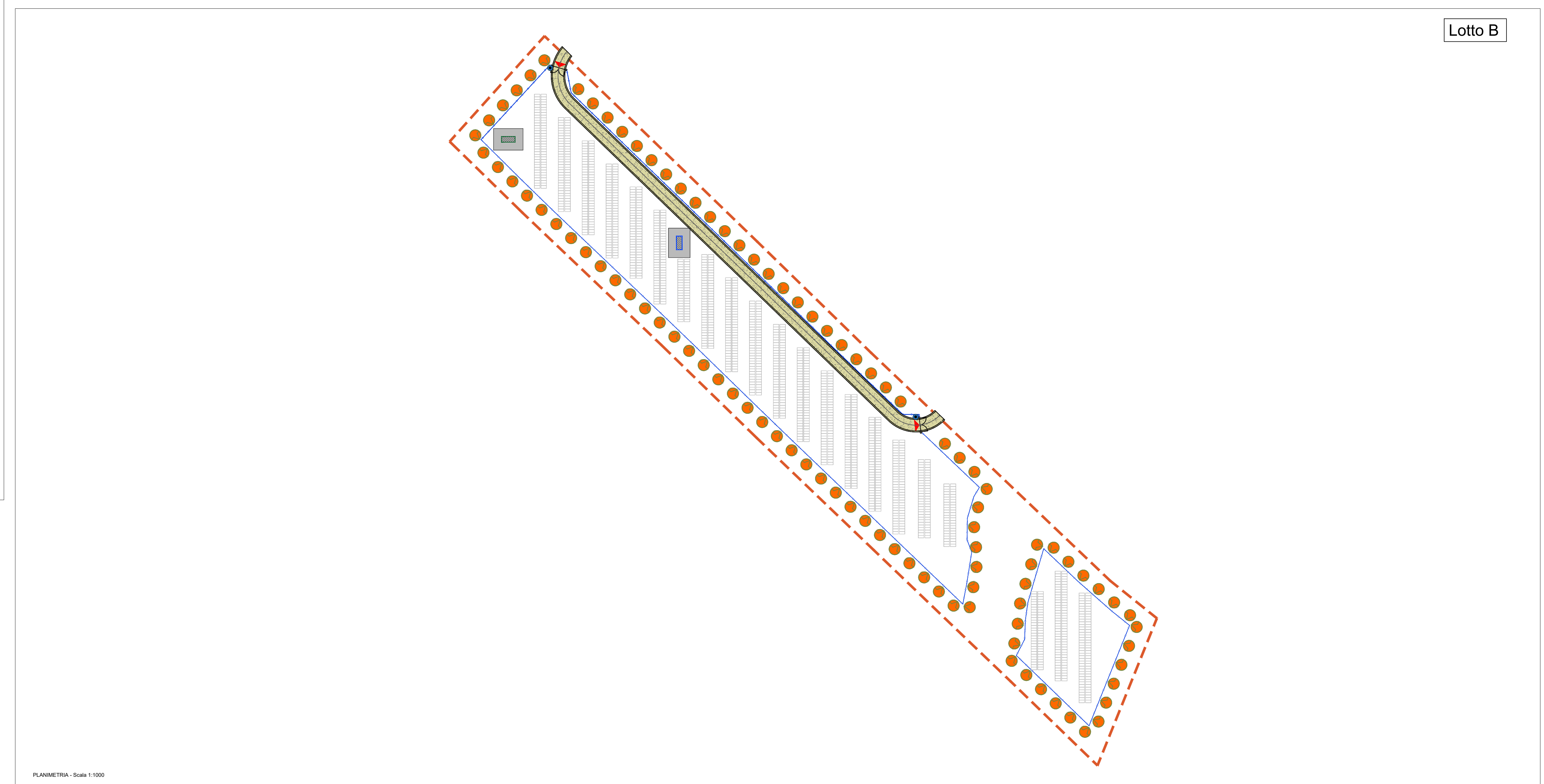
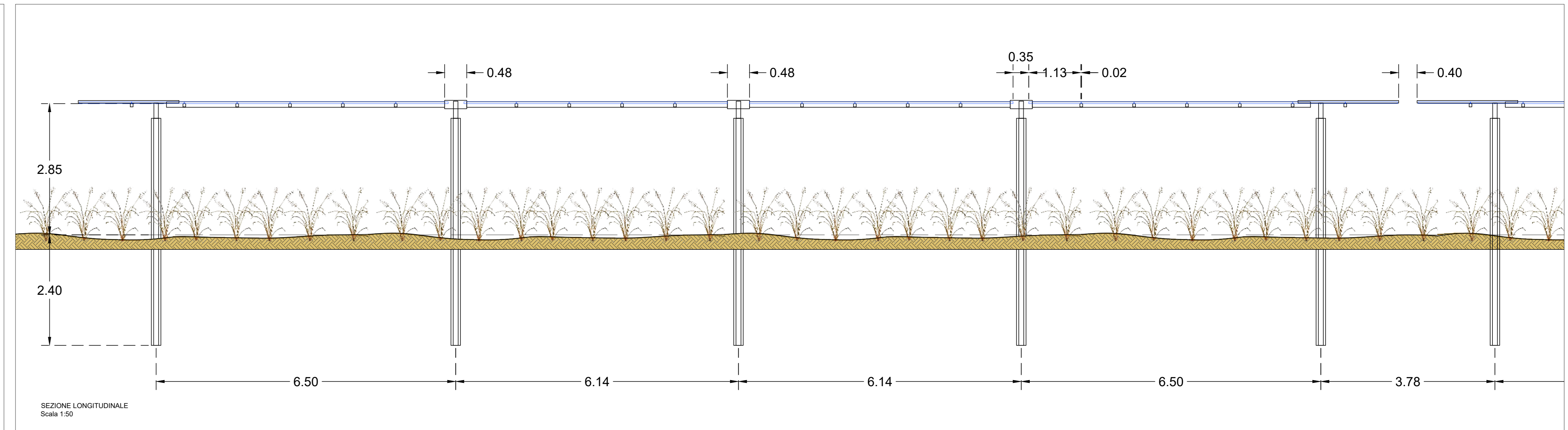

- LEGENDA PLANIMETRICA:**
- Ubicazione varchi per il passaggio della piccola fauna selvatica
 - Recinzione
 - ▭ Viabilità interna in terra stabilizzata
 - ✕ Ingressi carrabili
 - Pali illuminazione e videosorveglianza

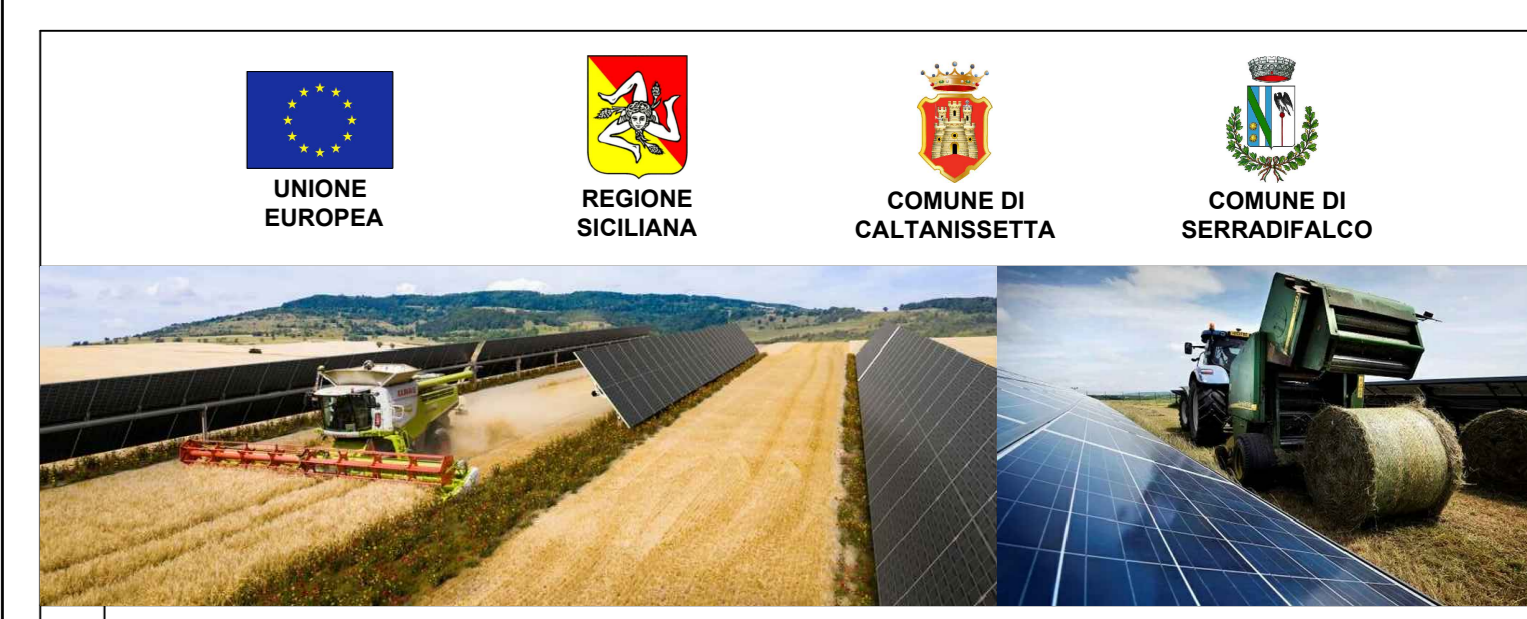

RWE RWE RENEWABLES ITALIA S.r.l.
Via Andrea Doria, 4152 00182 Roma
C.F. e P.I.: 0640231968

ATHENA ENERGIE S.r.l.
Via Orazio, 25 - 50010 Serradifalco (CL)
C.F. e P.I.: 026280800

Dott. Ing. STEFANO GASPAROTTO
Via Torregio, 21 - 31100 Treviso (TV)
C.F. e P.I.: 02526200200

INGEGNERIA CIVILE ED AMBIENTALE E COORDINAMENTO:
MPOWER S.r.l.
Via S. Francesco, 2 - 80130 San Giuseppe Vesuviano (NA)
C.F. e P.I.: 026280800

INGEGNERIA ELETTRICA:
Dott. Ing. Luigi Bevilacqua
Via S. Maria, 3 - 00182 Roma
C.F. e P.I.: 026280800

INGEGNERIA OPERE DI RETE:
Dott. Ing. Giovanni Saraceno
Via S. Maria, 3 - 00182 Roma
C.F. e P.I.: 026280800

PROGETTO PER LA REALIZZAZIONE DI UN IMPIANTO AGRIVOLTICO DELLA POTENZA DI 82,079 MW DI PICCO E 55,00 MW DI IMMISSIONE, DENOMINATO "CALTANISSETTA 1", UBICATO NELLE CONTRADE "RAMILIA" E "DELLA" DEL COMUNE DI CALTANISSETTA E DELLE RELATIVE OPERE DI CONNESSIONE ALLA RTN, DA REALIZZARSI NELLA CONTRADA "PERITO" DEL COMUNE DI SERRADIFALCO (CL)

PROGETTO DEFINITIVO
PARTICOLARI COSTRUTTIVI: CANCELLO, RECINZIONE, VIABILITÀ INTERNA, ILLUMINAZIONE E VIDEOSORVEGLIANZA - LOTTI B-E-F-I

REVISIONI:

REV.	DATA	OGGETTO DELLA REVISIONE	ELABORAZIONE	VERIFICA	APPROVAZIONE
00	20-02-2023	PRIMA EMISSIONE PER RICHIESTA AUT. E PROCEDURA VIA	AM	APIM	EB

SCALA: VARE
FORMATO: A0

BOZZA: 21-12-CL1 | **PD:** RSOEPO008AD | **00**
COMMESSA: FASE | **TRACIA:** | **REV.** | **026b.00**