

AREE INTERNE DI NATURALIZZAZIONE DESTINATE ALLA FLORA SPONTANEA ERBACEA
 Saranno realizzate per mezzo della flora spontanea di tipo erbaceo potenzialmente esprimibile dal territorio di riferimento, attraverso la quale consentire la formazione di una copertura vegetale uniforme ed in soluzione di continuità sia con la fascia di mitigazione perimetrale che con le aree erbacee ed arbustive di prossimità. Intervento di grande valenza ecologica ed ambientale che, nel tempo, consentirà di conservare la fertilità agraria delle superfici e, al contempo, di tutelare le aree dall'azione degli eventi climatici di tipo calamitoso.

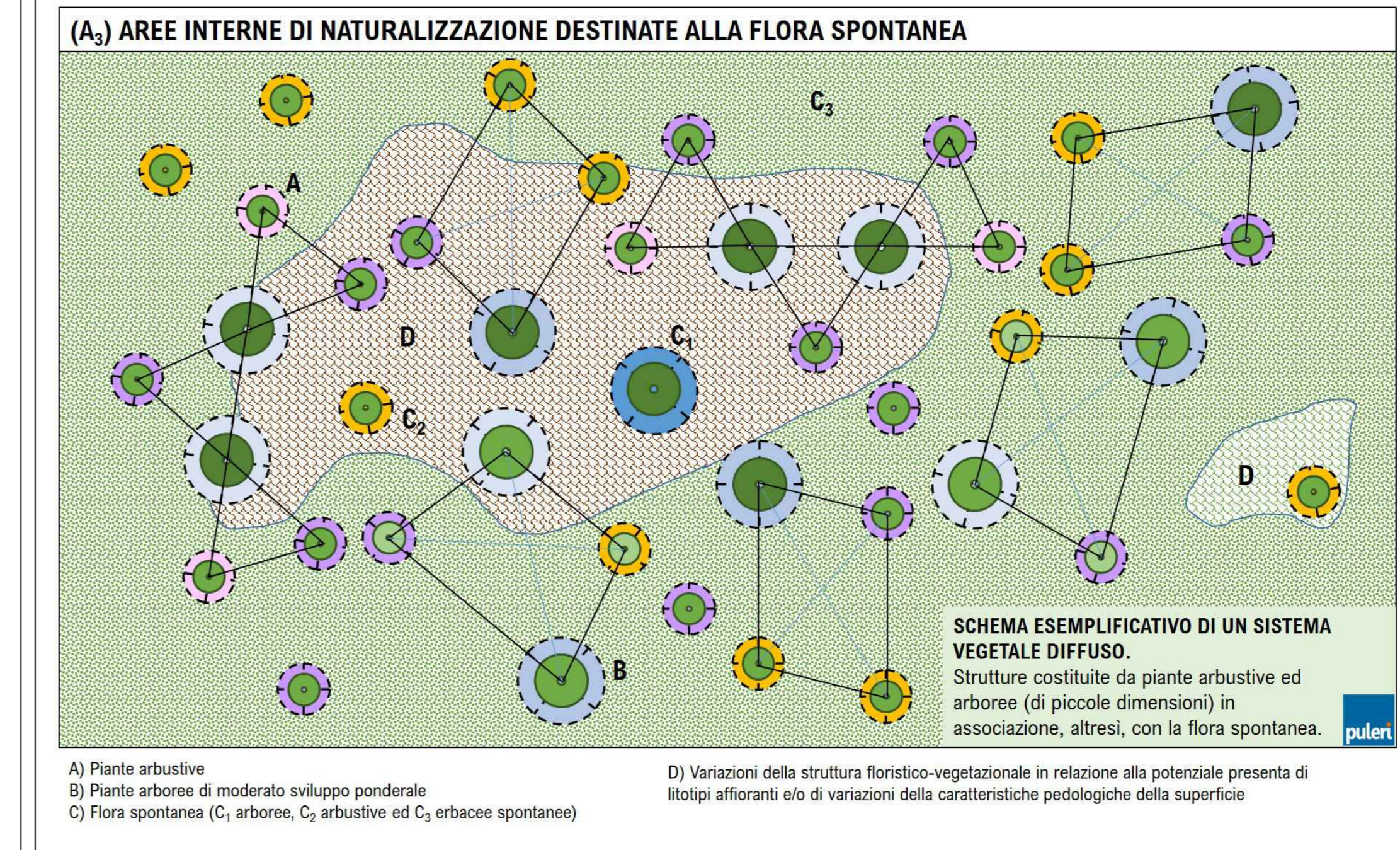

AREA BOSCHIVA DIFFUSA REALIZZATA MEDIANTE LA MESSA IN ATTO DI INTERVENTI VOLTI A FAVORIRE LA FORMAZIONE E/O L'INTRODUZIONE DI:

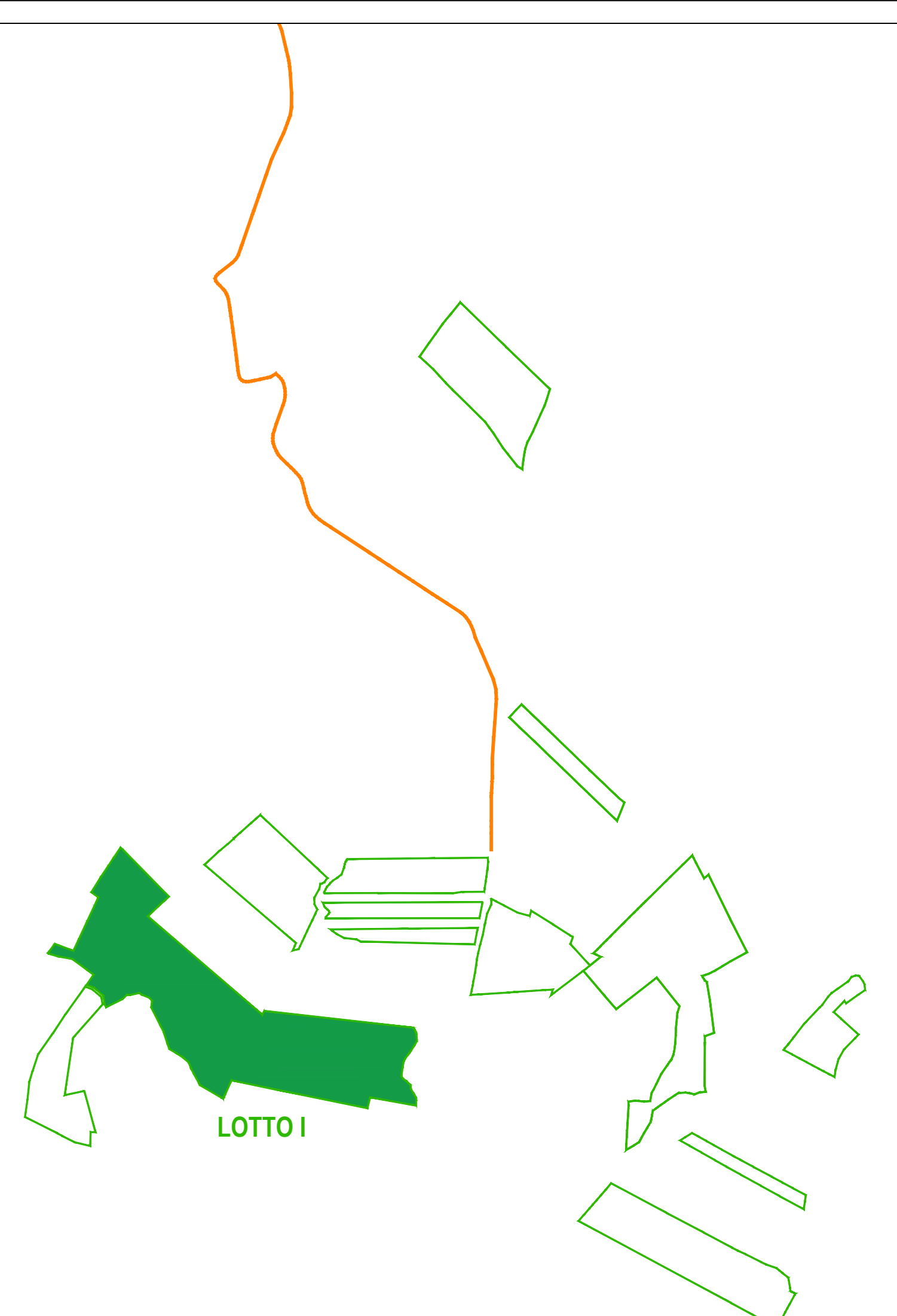
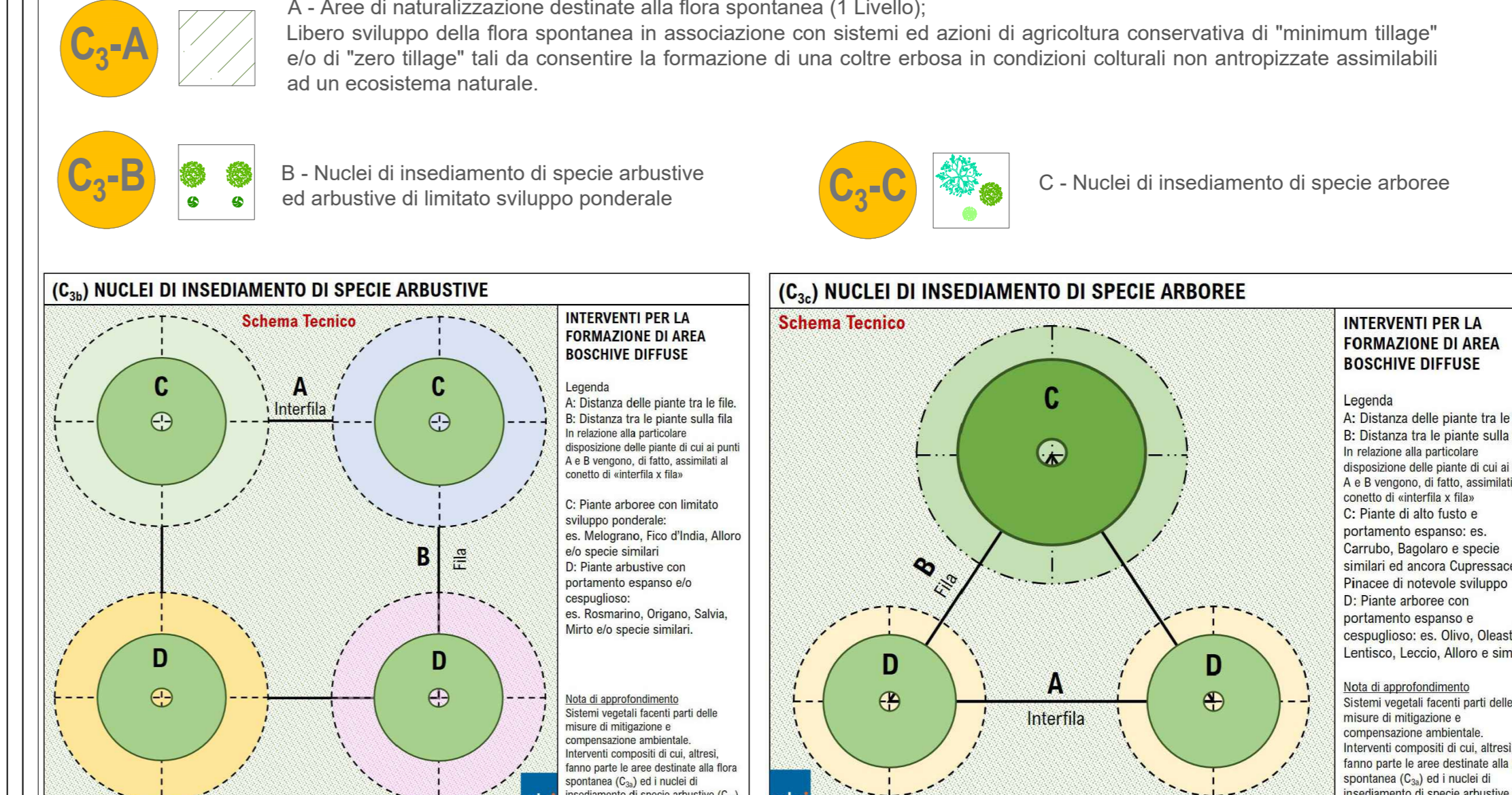
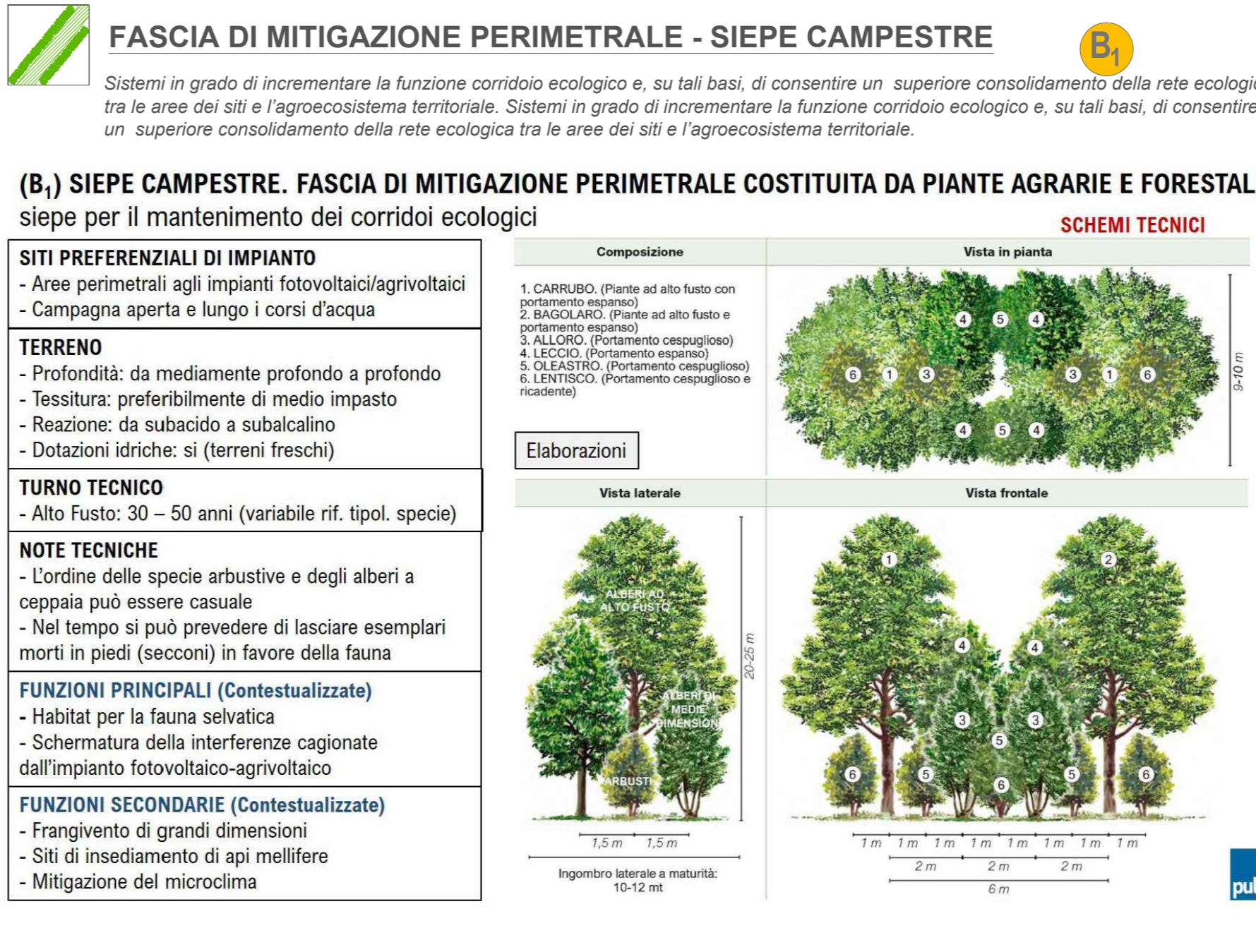
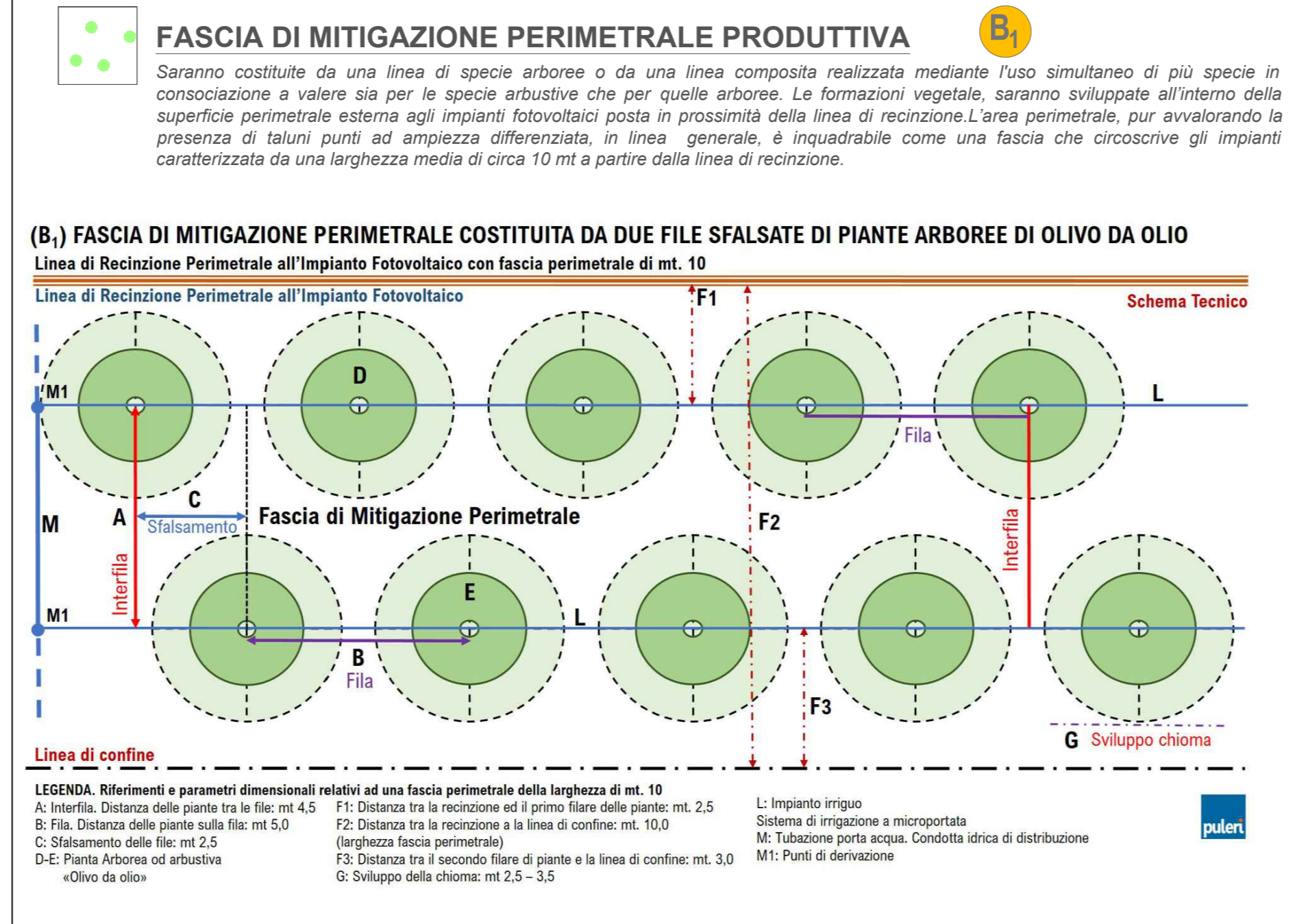
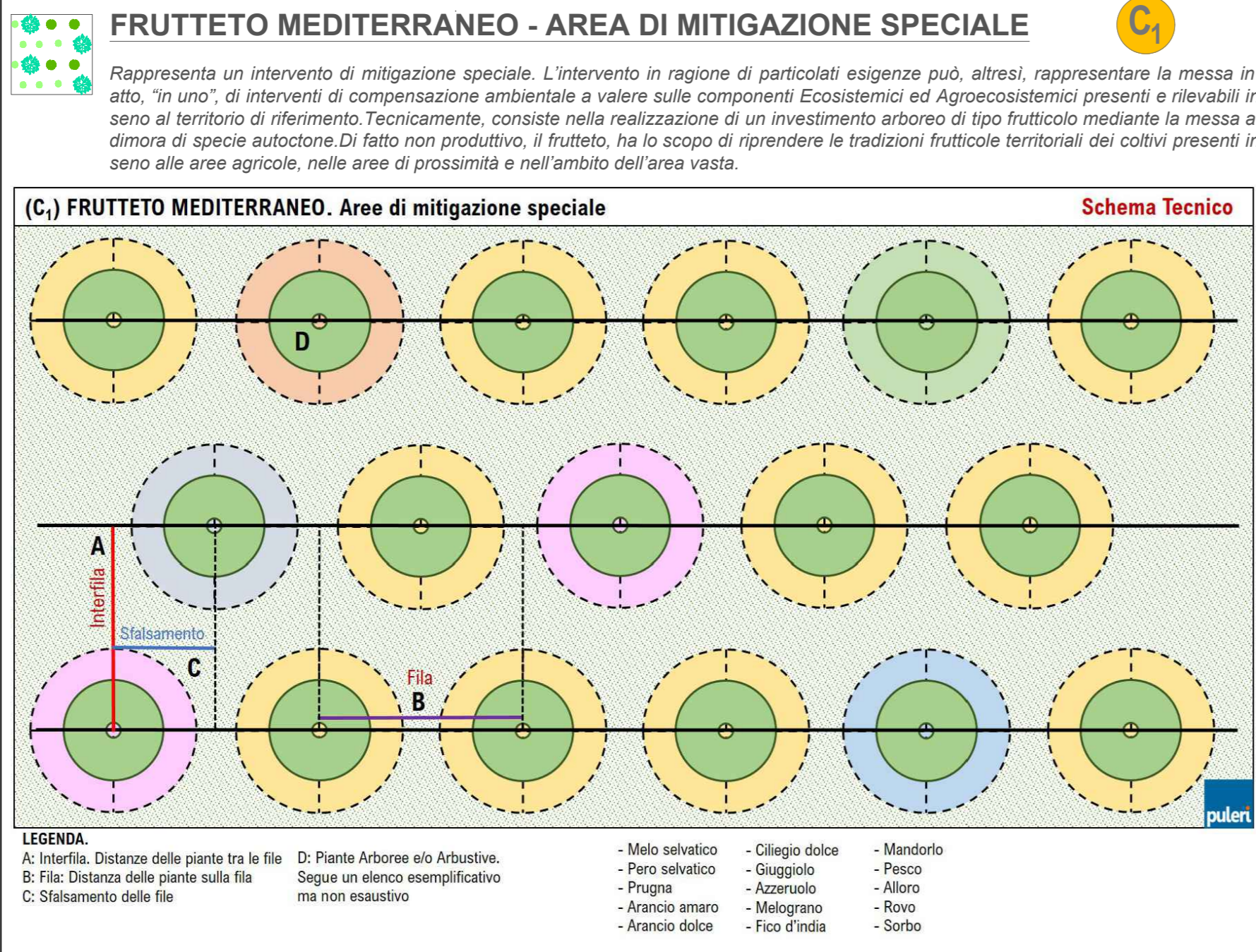
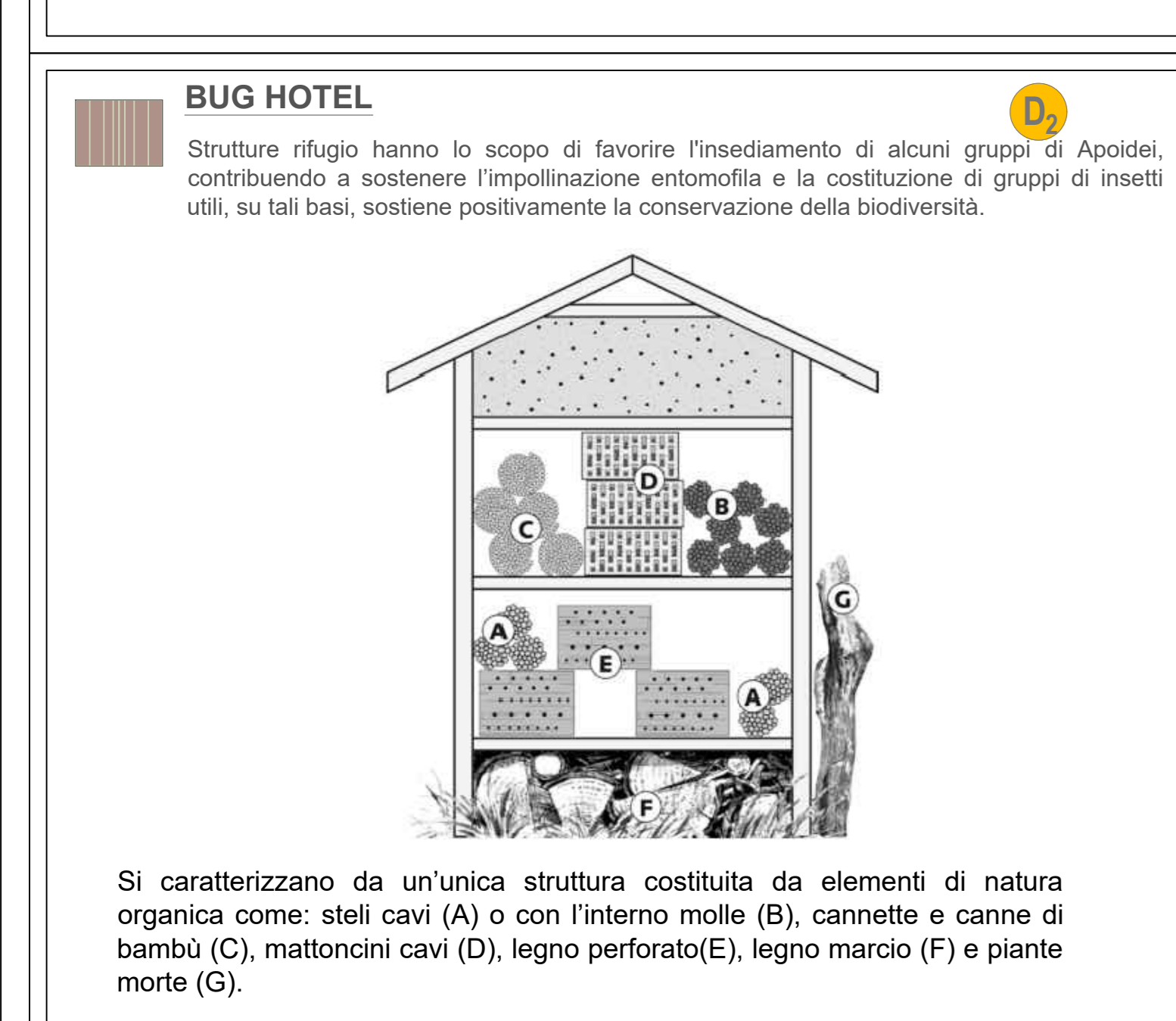
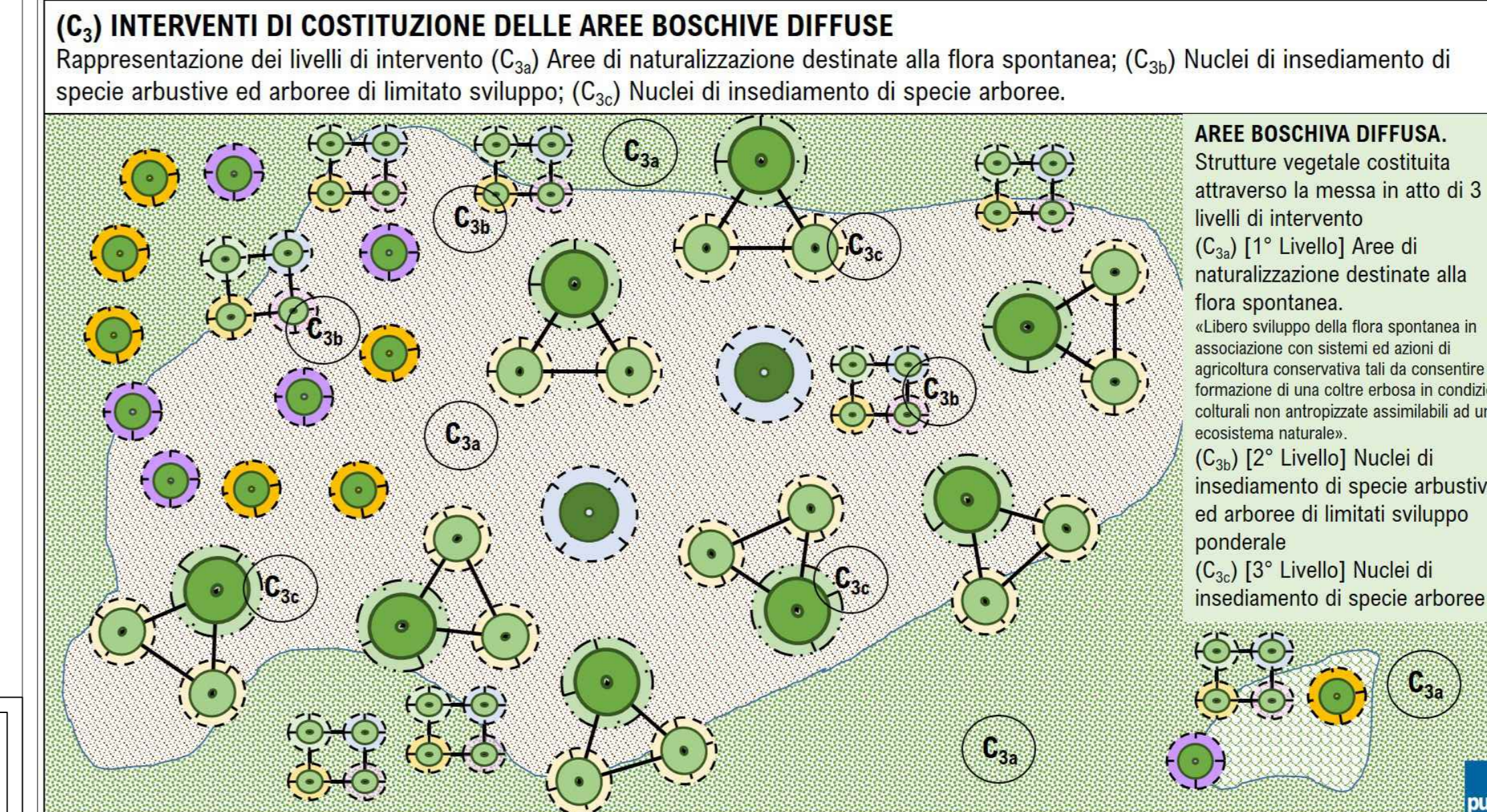

UNIONE EUROPEA
REGIONE SICILIANA
COMUNE DI CALTANISSETTA
COMUNE DI SERRAIDIFALCO

RWE RWE RENEWABLES ITALIA S.r.l.
 Via Andrea Doria, 41/G, 00192 Roma
 C.F. e P.I.: 06400370968

ATHENAS ENERGI S.r.l.
 Via Duca, 25 - 83010 Serradifalco (CL)
 C.F. e P.I.: 02042980850

MPower s.r.l.
 Dott. Ing. Edoardo Boscarino
 Via M. Machiavelli, 2 - 95031 Sarr'Agata Li Barchi (CT)
 www.mpower.it - email: info@mpower.it
 PEC: mpower@mpower.it

INGEGNERIA CIVILE ED AMBIENTALE E COORDINAMENTO:
MPower s.r.l.
 Dott. Ing. Edoardo Boscarino
 Via M. Machiavelli, 2 - 95031 Sarr'Agata Li Barchi (CT)
 www.mpower.it - email: info@mpower.it
 PEC: mpower@mpower.it

INGEGNERIA ELETTRICA:
BF STUDIO
 Dott. Ing. Luigi Bevilacqua
 Via M. Machiavelli, 2 - 95031 Sarr'Agata Li Barchi (CT)
 www.bfstudio.it - email: info@bfstudio.it
 PEC: bfstudio@bfstudio.it

INGEGNERIA OPERE DI RETE:
ING. GIOVANNI SARACENO
 Via G. Volpe, 52 - Piaz (PT)
 email: giovanni.saraceno@ingegneria.it
 PEC: saraceno@ingmail.it

PROGETTO PER LA REALIZZAZIONE DI UN IMPIANTO AGRIVOLTAICO DELLA POTENZA DI 62,079 MW DI PICCO E 55,00 MW DI IMMISSIONE, DENOMINATO "CALTANISSETTA 1", UBICATO NELLE CONTRADE "RAMILIA" E "DELIELLA" DEL COMUNE DI CALTANISSETTA E DELLE RELATIVE OPERE DI CONNESSIONE ALLA RTN, DA REALIZZARSI NELLA CONTRADA "PERITO" DEL COMUNE DI SERRAIDIFALCO (CL)

PROGETTO DEFINITIVO CARTA DELL'UTILIZZO E GESTIONE DEL SOPRASUOLO, DELLA COERENZA DELLA FASCIA PERIMETRALE ARBOREA E DEGLI INTERVENTI DI RIQUALIFICAZIONE/FORMAZIONE DELLA FUNZIONALITA' ECOLOGICA DEGLI ECOSISTEMI ESISTENTI: LOTTO 1

DOCCIA
 28-02-2023
 PRIMA EMISSIONE PER RICHIESTA AU E PROCEDURA VIA SPIDG APAM EB
 DATA
 ELABORAZIONE VERIFICA APPROVAZIONE

SCALE: 1:1000
FORMATO: A4
COMMESSA: 21-12-CL1 PD RS0PEPD0109A0 REV
FASE: TAVOLA
032k.00

E' vietata la riproduzione del presente documento, anche parziale, con qualsiasi mezzo, senza l'autorizzazione di MPOWER S.r.l.