

ELENCO RICETTORI

	LUOGO
R1:	FABBRICATO PER CIVILE ABITAZIONE
R2:	FABBRICATO PER CIVILE ABITAZIONE
R3:	FABBRICATO PER CIVILE ABITAZIONE
R4:	FABBRICATO PER CIVILE ABITAZIONE
R5:	FABBRICATO PER CIVILE ABITAZIONE
R6:	FABBRICATO PER CIVILE ABITAZIONE
R7:	FABBRICATO PER CIVILE ABITAZIONE
R8:	FABBRICATO
R9:	FABBRICATO PER CIVILE ABITAZIONE
R10:	FABBRICATO PER CIVILE ABITAZIONE
R11:	FABBRICATO PER CIVILE ABITAZIONE
R12:	FABBRICATO PER CIVILE ABITAZIONE
R13:	FABBRICATO PER CIVILE ABITAZIONE
R14:	FABBRICATO PER CIVILE ABITAZIONE
R15:	FABBRICATO PER CIVILE ABITAZIONE
R16:	FABBRICATO PER CIVILE ABITAZIONE
R17:	PARCO FOTOVOLTAICO ESISTENTE
R18:	FABBRICATO PER CIVILE ABITAZIONE
R19:	FABBRICATO PER CIVILE ABITAZIONE
R20:	FABBRICATO PER CIVILE ABITAZIONE
R21:	FABBRICATO PER CIVILE ABITAZIONE
R22:	FABBRICATO PER CIVILE ABITAZIONE
R23:	FABBRICATO PER CIVILE ABITAZIONE
R24:	FABBRICATO PER CIVILE ABITAZIONE
R25:	ZONA TRAFFICATA DEL COMUNE DI SERRADIFALCO

STATO ANTE OPERAM

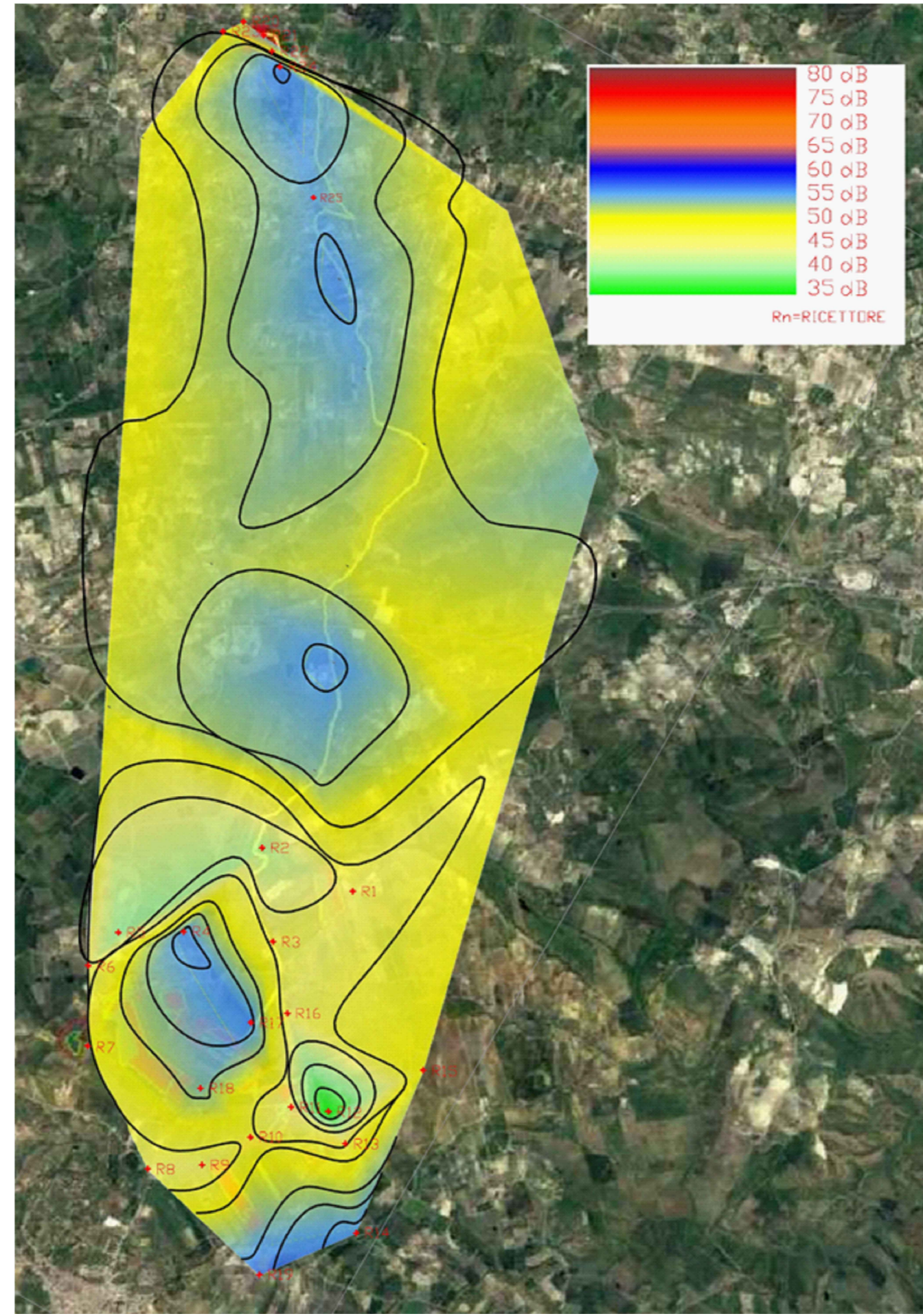

STATO IN OPERAM

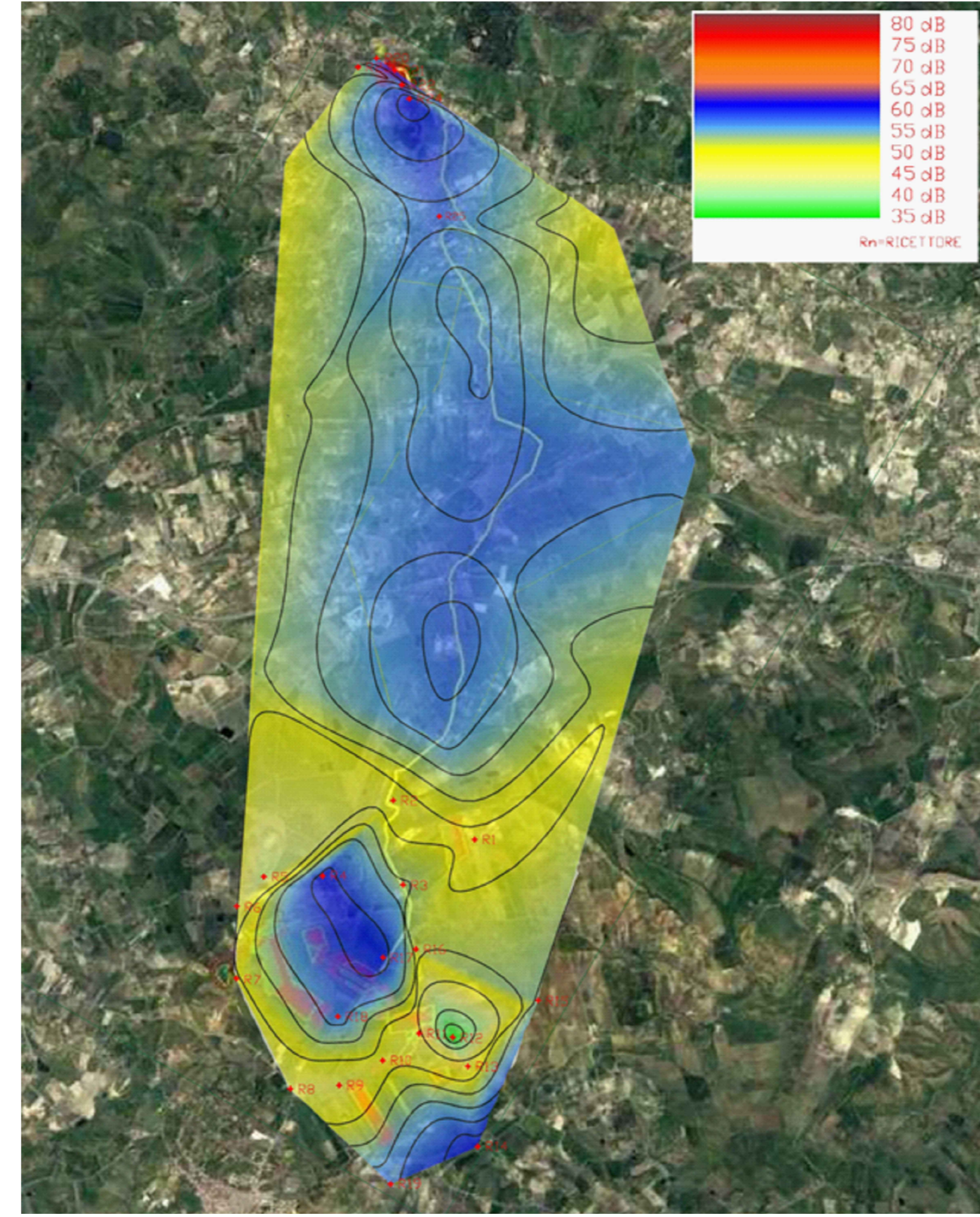

STATO POST OPERAM

ZONA SERRADIFALCO

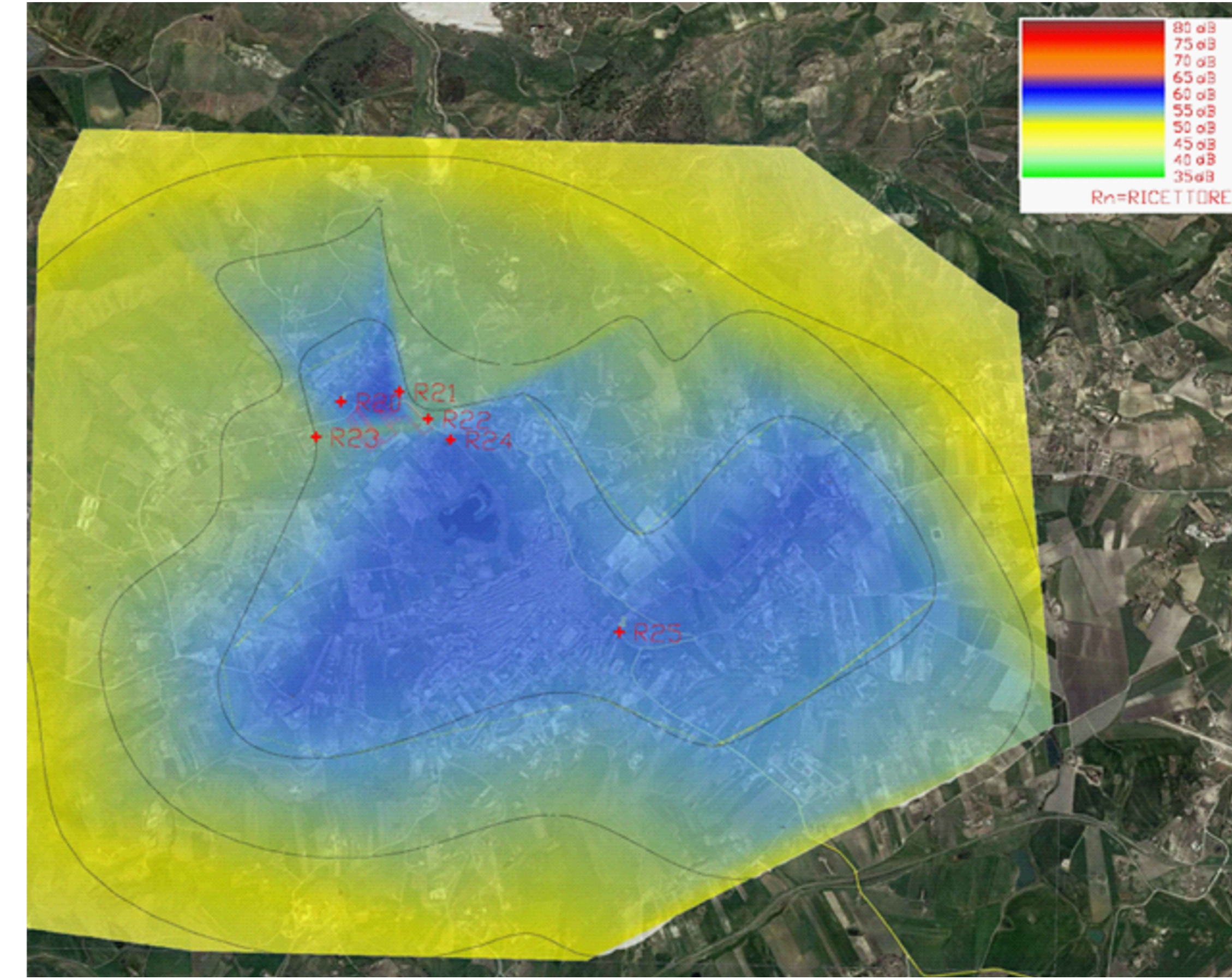

PROPRONENTE: RWE RWE RENEWABLES ITALIA S.r.l. Via Andrea Doria, 41/G, 00192 Roma C.F. e P.I.: 06400370968	SVILUPPATORE: ATHENA ENERGIE Via Duca, 25 - 93010 Serradifalco (CL) C.F. e P.I.: 02042980850	COORDINATORE DI PROGETTO: Dott. Ing. STEFANO GASPAROTTO Via Terraglio, 31 - 31100 Treviso (TV) C.F. e P.I.: 05125620269
PROGETTAZIONE: MPOWER s.r.l. Dott. Ing. Edoardo Boscarino Via N. Machiavelli, 2 - 95030 Sant'Agata Li Battiali (CT) www.mpower.it e-mail: info@mpowersrl.it PEC: mpower@pec.mpowersrl.it	INGEGNERIA CIVILE ED AMBIENTALE E COORDINAMENTO: Ing. Andrea Pittone (Project Manag. e Staff di Coord.) Arch. Attilio Massarelli (Progettazione e Staff di Coord.) Arch. Giuseppe Messina (Aspetti Paesaggistici) Geol. Alessandro Trefiletti (GIS) Agr. Salvatore Pulici (Aspetti Agricoli) Geol. Marco Gagliano (GIS) Geol. Salvatore Banno (Aspetti Geologici)	INGEGNERIA ELETTRICA: BF STUDIO INGEGNERIA Dott. Ing. Luigi Bevilacqua Via G. Volpe, 92 - Pisa (PI) email: ing.luigibeilacqua@gmail.com PEC: luigi.beilacqua@ingpec.eu
OPERA: PROGETTO PER LA REALIZZAZIONE DI UN IMPIANTO AGRIVOLTAICO DELLA POTENZA DI 62,079 MW DI PICCO E 55,00 MW DI IMMISSIONE, DENOMINATO "CALTANISSETTA 1", UBICATO NELLE CONTRADE "RAMILIA" E "DELIELLA" DEL COMUNE DI CALTANISSETTA E DELLE RELATIVE OPERE DI CONNESSIONE ALLA RTN, DA REALIZZARSI NELLA CONTRADA "PERITO" DEL COMUNE DI SERRADIFALCO (CL)		
OGGETTO: PROGETTO DEFINITIVO CARTA DELLE FONO EMISSIONI IN FASE DI CANTIERE ED UBICAZIONE DEI RICETTORI VICINI INTERFERITI		
IL PROPRONENTE: 		
00 28-02-2023 PRIMA EMISSIONE PER RICHIESTA AU E PROCEDURA VIA	GC AP/AM EB	ELABORAZIONE VERIFICA APPROVAZIONE
SCALA: FORMATO: A3+	CODICE DOCUMENTO: 21-12/CL1 PD RS06SIA0030A0 00 COMMESSA FASE TAVOLA REV.	CODICE ELABORATO: 055.00
E' vietata la riproduzione del presente documento, anche parziale, con qualsiasi mezzo, senza l'autorizzazione di MPOWER s.r.l.		