

**Legenda**

- BUFFER 5 KM
- AREE DI IMPIANTO
- STAZIONE ELETTRICA TERNA
- STAZIONE ELETTRICA UTENTE
- TRACKER
- CABINE DI CAMPO
- VIABILITA'
- CAVIDOTTO ESTERNO
- CAVIDOTTO INTERNO
- comune\_aree
- Beni Archeologici-Tratturi-art-10
- beni\_interesse\_archeologico\_art\_10Polygon
- D.Lgs.42/2004 Art. 45
- D.Lgs.42/2004 Artt. 10-13
- beni\_monumentali\_art\_10Polygon
- art. 10 D.lgs 42/2004
- art. 45 D.lgs 42/2004
- AGER BANTINUS
- Igm 25.000 - Basilicata

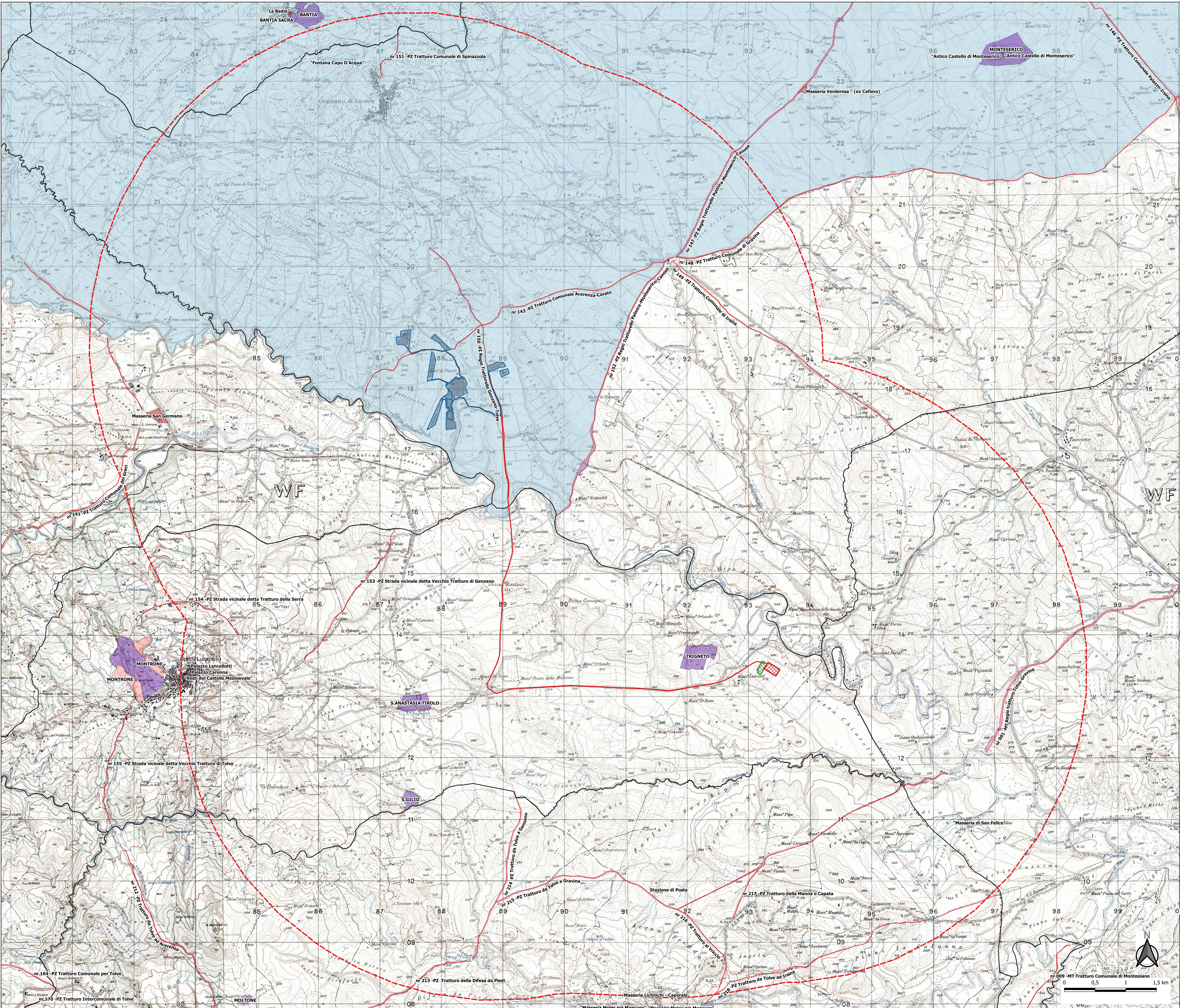

  
 REGIONE BASILICATA

  
 PROVINCIA DI POTENZA

  
 COMUNE DI GENZANO DI LUCANIA

**PARCO AGRO - FOTOVOLTAICO DELLA POTENZA  
 DI 19.972,68 kW IN LOCALITA' SERRA SPINA  
 IN AGRO DI GENZANO DI LUCANIA/OPPIDO LUCANO (PZ)**

AUTORIZZAZIONE UNICA ai sensi del D.Lgs. 29 Dicembre 2003, n. 387

PROGETTO DEFINITIVO

|                                       |   |
|---------------------------------------|---|
| <i>Proponente</i>                     | <b>MAMILITE NEW ENERGY S.r.l.</b><br>Piazza Cavour 19 - 00193 ROMA (RM)<br>C.F./P.IVA 16616091001<br>e_mail pec: mamiliteenergy@legalmail.it                          |
| <i>Progettazione</i>                  | <b>Dott. BRUSCELLA Antonio</b><br>Piazza Alde de Gasperi, 27 - 85100 POTENZA (PZ)<br>P.IVA 01705760765<br>Tel. +39 3405809582<br>e_mail antonio Bruscella@hotmail.com |
| <i>Formato</i>                        | Elaborato A4.3  |
| <b>Carta dei vincoli archeologici</b> |   |

Data Approvazione: Maggio 2022
Rev. n° 1

