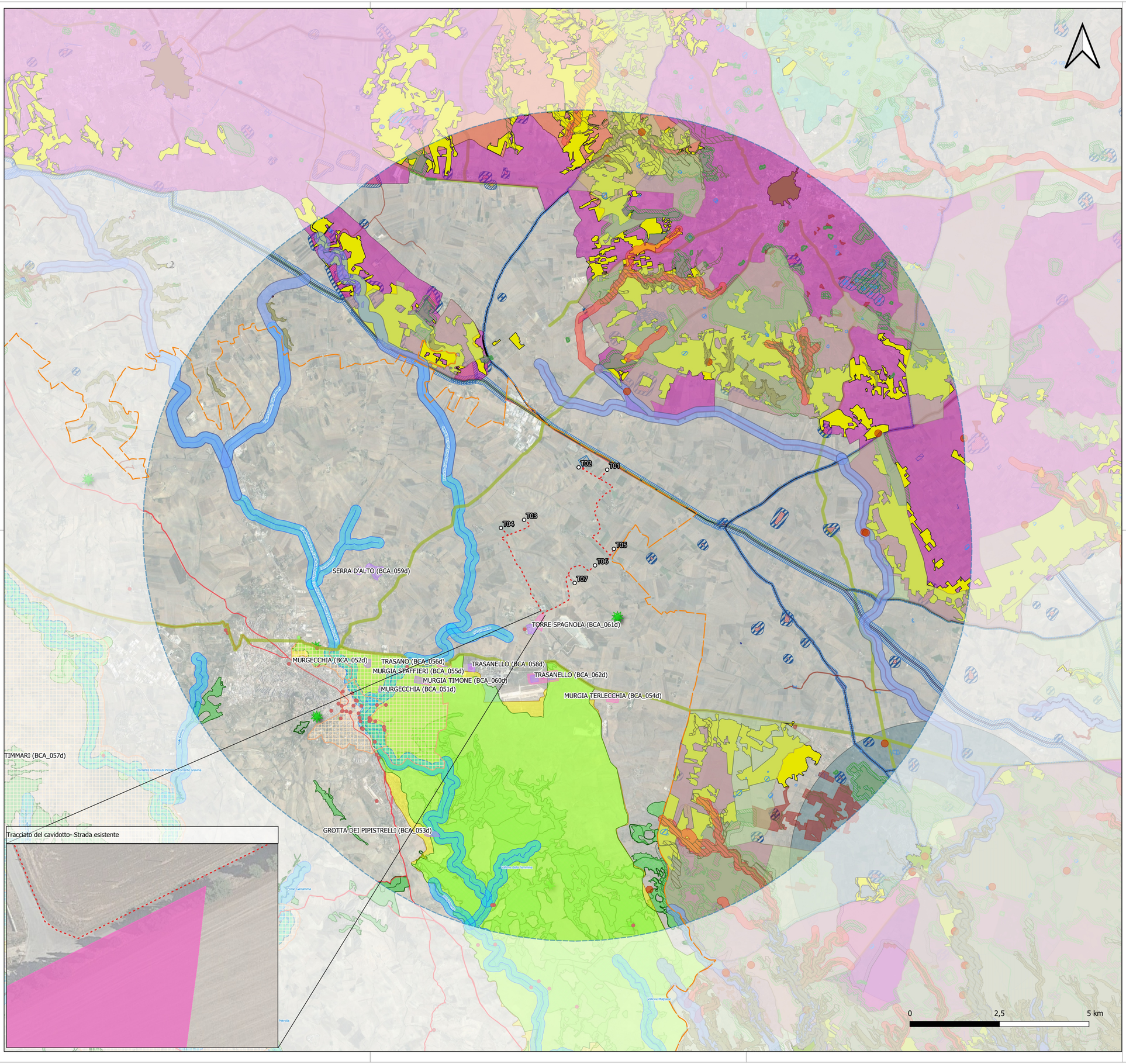

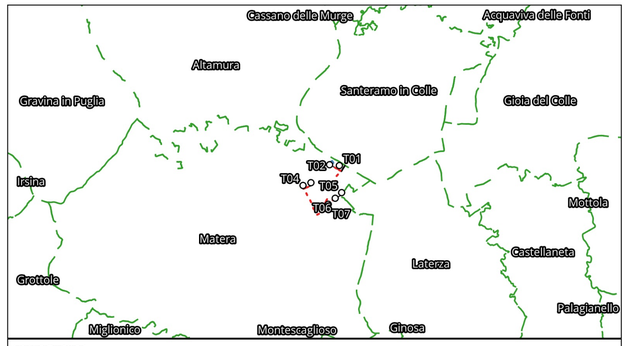

Impianto eolico"Serra Brizzolina"

- Limiti regionali
- Area vasta

Opere civili
- Layout
- Tracciato del cavidotto

Connessione
- Ampl. RTN
- Cabina di raccolta

PPTR Puglia

6.1.1 Componenti geomorfologiche
- UCP - Versanti
- UCP - Lame e gravine
- UCP - Doline
- UCP - Grotte (100m)
- UCP - Geositi (100m)
- UCP - Inghiottitoi (50m)

6.1.2 Componenti idrologiche
- BP - Fiumi, torrenti, corsi d'acqua iscritti negli elenchi delle acque pubbliche (150m)
- UCP - Reticolo idrografico di connessione della R.E.R. (100m)
- UCP - Sorgenti (25m)
- UCP - Aree soggette a vincolo idrogeologico

6.2.1 Componenti botanico-vegetazionali
- BP - Boschi
- UCP - Aree umide
- UCP - Prati e pascoli naturali
- UCP - Formazioni arbustive in evoluzione naturale
- UCP - Aree di rispetto dei boschi

6.2.2 Componenti delle aree protette e dei siti naturalistici

BP - Parchi e riserve
- Parco Naturale Regionale
- Parco Nazionale
- UCP - Siti di rilevanza naturalistica
- ZSC
- ZPS_ZSC
- UCP - Aree di rispetto dei parchi e delle riserve regionali (100m)

6.3.1 Componenti culturali e insediative
- BP - Immobili e aree di notevole interesse pubblico
- BP - Zone gravate da usi civici
- BP - Zone gravate da usi civici (validate)
- BP - Zone di interesse archeologico
- UCP - Città Consolidata

UCP - Testimonianza della stratificazione insediativa
- UCP - stratificazione insediativa - siti storico culturali
- UCP - stratificazione insediativa - rete tratturi
- UCP - Area di rispetto delle componenti culturali e insediative (100m - 30m)
- UCP - area di rispetto - rete tratturi
- UCP - area di rispetto - siti storico culturali
- UCP - area di rispetto - zone di interesse archeologico

6.3.2 Componenti dei valori percettivi
- UCP - Luoghi panoramici (punti)
- UCP - Strade panoramiche
- UCP - Strade a valenza paesaggistica
- UCP - Coni visuali

Aree sottoposte a vincolo ex d.lgs. n.42/2004

Art. 10, 15 - Beni monumentali
- Tutela diretta
- Tutela indiretta

Art. 10, 13, 45 - Beni archeologici
- Tutela diretta
- Tutela indiretta
- Art. 10, 13 - Tratturi
- Art. 10, 13 - Altri tratturi - digit. da RSDI
- Art. 136, 157 - Aree di notevole int. pubblico
- Art. 142, c. 1, lett.b - Laghi e invasi artificiali
- Art. 142, c. 1, lett.b - Laghi ed invasi artificiali (buffer 300 m
- Art. 142, c. 1, lett. c - Fiumi, torrenti, corsi d'acqua di cui al R.D. 1775/1933
- Art. 142, c. 1, lett. c- Fiumi, torrenti, corsi d'acqua di cui al R.D. 1775/1933(Buffer150m

Art. 142, c. 1, lett.f - Parchi e riserve nazionali e regionali
- Parchi
- Riserve

Art. 142, c. 1, lett.f - Parchi e riserve nazionali (/o regionali (Min. Amb.)
- Riserve
- Art. 142, c. 1, lett.g - Territori coperti da boschi (PPR)
- Art. 142, c. 1, lett.g - Territori coperti da) (boschi (INEA, 2006)
- Art. 142, c. 1, lett.i - Zone umide di cui al D.P.R. 448/76

Art. 142, c. 1, lett.m - Zone di int. archeologico (ope legis)
- Aree archeologiche tutelate per decreto
- Tratturi tutelati per decreto
- Art.143, c. 1, lett.e - Alberi monumentali

Base

Google Satellite

REGIONE BASILICATA

COMUNE DI MATERA

PROVINCIA DI MATERA

PROGETTO DEFINITIVO

Impianto di produzione di energia elettrica da fonte eolica "Serra Brizzolina" di potenza nominale pari a 47.6MW

Titolo elaborato

A.17.10 - Carta delle aree non idonee ai sensi del D.M. 10/09/2010

Codice elaborato

F0533BT02A

Scala

1:50.000

Riproduzione o consegna a terzi solo dietro specifica autorizzazione

Progettazione

F4 ingegneria srl
Via Di Giura - Centro Direzionale, 85100 Potenza
Tel: +39 0971 1944797 - Fax: +39 0971 55452
www.f4ingegneria.it - f4ingegneria@pec.it

Il Direttore Tecnico
(ing. Giovanni DI SANTO)

Gruppo di lavoro

Dott. For. Luigi ZUCCARO
Ing. Giuseppe MANZI
Ing. Flavio TRIANI
geom. Nicola DEMA
Ing. Gerardo Giuseppe SCAVONE
Arch. Gaia TELESCA
Ing. jr Daniele GERARDI
Dott. For. Francesco NIGRO

Società certificata secondo le norme UNI-EN ISO 9001:2015 e UNI-EN ISO 14001:2015 per l'erogazione di servizi di ingegneria nei settori: civile, idraulica, acustica, energia, ambiente (settore IAF: 34).

Committente

APOLLO Wind srl

Via della Stazione 7 39100
Bolzano (Bz)

Data	Descrizione	Redatto	Verificato	Approvato
Giugno 2023	Prima emissione	FTR	LZU	GDS

File sorgente: **F0533BT02A_A.17.10 - Carta delle aree non idonee ai sensi del D.M. 10/09/2010 .qgs**