

REGIONE BASILICATA **COMUNE DI MATERA** **PROVINCIA DI MATERA**

PROGETTO DEFINITIVO

Impianto di produzione di energia elettrica da fonte eolica "Serra Brizzolina" di potenza nominale pari a 47.6MW

Titolo elaborato

A.17.11 - Carta delle aree non idonee ai sensi del PEAR Regione Basilicata - Buffer 50 Htot

Codice elaborato

F0533BT03A

Scala

1:50.000

Reproduzione o consegna a terzi solo dietro specifica autorizzazione

Progettazione

F4 ingegneria srl
Via Di Giura - Centro Direzionale, 85100 Potenza
Tel: +39 0971 1944797 - Fax: +39 0971 55452
www.f4ingegneria.it - f4ingegneria@pec.it

Il Direttore Tecnico
(ing. Giovanni DI SANTO)

Gruppo di lavoro

Dott. For. Luigi ZUCCARO
Ing. Giuseppe MANZI
Ing. Flavio TRIANI
geom. Nicola DEMA
Ing. Gerardo Giuseppe SCAVONE
Arch. Gaia TELESCA
Ing. jr Daniele GERARDI
Dott. For. Francesco NIGRO

Committente

APOLLO Wind srl
Via della Stazione 7 39100 Bolzano (Bz)

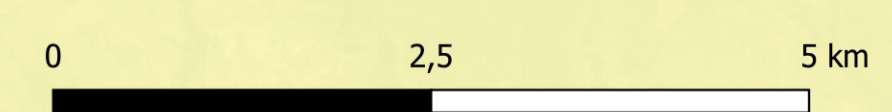

Data	Descrizione	Redatto	Verificato	Approvato
Giugno 2023	Prima emissione	FTR	LZU	GDS

File sorgente: F0533BT03A_A.17.11 - Carta delle aree non idonee ai sensi del PEAR Regione Basilicata .qgs

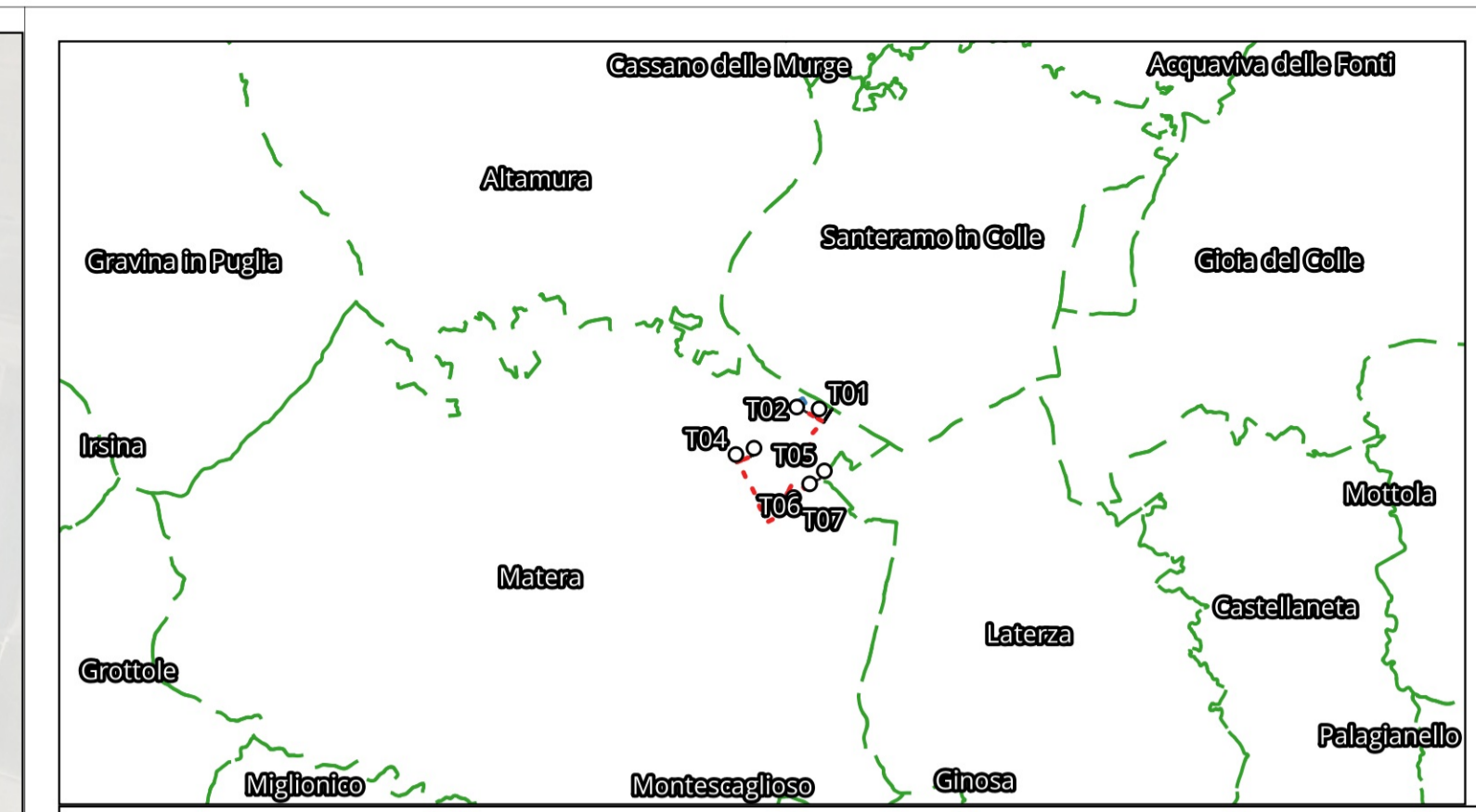
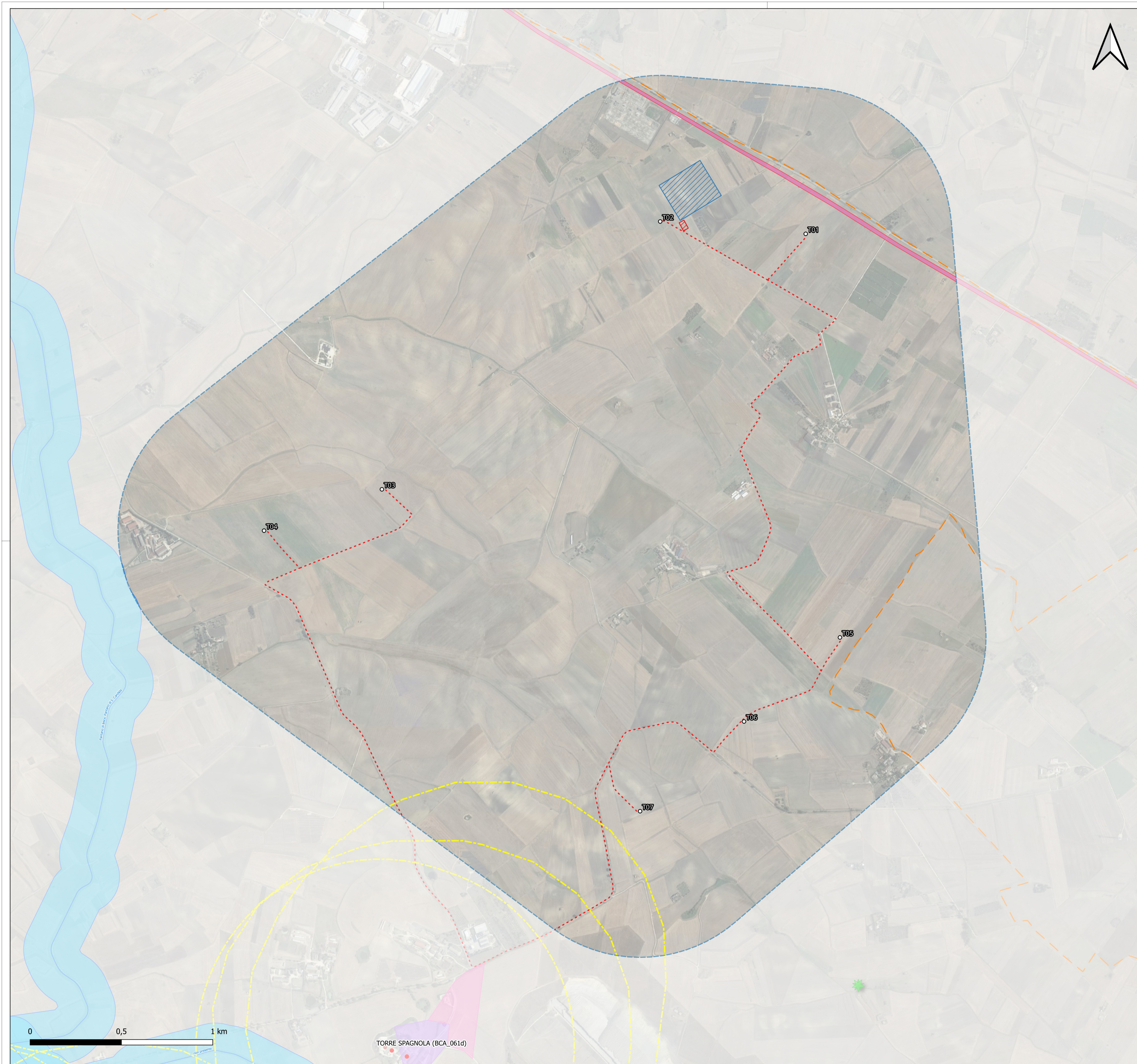



- Impianto eolico "Serra Brizzolina"
- Area parco
 - Limiti regionali
 - Opere civili
 - Layout
 - Tracciato del cablovento
 - Connesione
 - Imp. RTN
 - Cassa di raccolta
 - Area non idonea
 - Vincoli in rete
 - Di interesse culturale dichiarato
- Area non idonea ai sensi del P.I.E.A.R.
 Appendice A, par. 2.2.3.1, punto 5 Siti archeologici e storici monumentali (Siti archeologici) Buffer: 1000m
 Area sottoposta a vincolo ex art. 142/2004
- Artt. 10, 15 - Beni monumentali
- Tutela diretta
 - Tutela indiretta
 - Artt. 10, 13, 45 - Beni archeologici
 - Tutela diretta
 - Tutela indiretta
 - Artt. 10, 13 - Tronconi
- Art. 142, c.1, lett. m - Zone di int. archeologico (ope legis)
- Area archeologica tutelata per decreto
 - Tutela indiretta per decreto
- Art. 145, c.1, lett. a - Alberi monumentali
- Base
- Google Satellite

PROGETTO DEFINITIVO

Impianto di produzione di energia elettrica da fonte eolica "Serra Brizzolina" di potenza nominale pari a 47.6MW

Titolo elaborato

A.17.11 - Carta delle aree non idonee ai sensi del PIEAR Regione Basilicata - Area parco

Codice elaborato

F0533BT03A

Scala

1:10.000

Reproduzione o consegna a terzi solo dietro specifica autorizzazione

Progettazione



F4 Ingegneria srl
 Via Di Giura - Centro Direzionale, 85100 Potenza
 Tel: +39 0971 1944797 - Fax: +39 0971 55452
 www.f4ingegneria.it - f4ingegneria@pec.it

Il Direttore Tecnico
 (ing. Giovanni Di SANTO)



Gruppo di lavoro

Dott. For. Luigi ZUCCARO
 Ing. Giuseppe MANZI
 Ing. Flavio TRIANI
 geom. Nicola DEMA
 Ing. Gerardo Giuseppe SCAVONE
 Arch. Gaia TELESICA
 Ing. jr Daniele GERARDI
 Dott. For. Francesco NIGRO



Società certificata secondo le norme UNI-EN ISO 9001:2015 per l'erogazione di servizi di ingegneria nei settori: civile, idraulica, acustica, energia, ambiente (settore IAF: 34).

Committente

APOLLO Wind srl
 Via della Stazione 7 39100 Bolzano (Bz)

Data	Descrizione	Redatto	Verificato	Approvato
Giugno 2023	Prima emissione	FTR	LZU	GDS

File sorgente: F0533BT03A_A.17.11 - Carta delle aree non idonee ai sensi del PIEAR Regione Basilicata .qgs