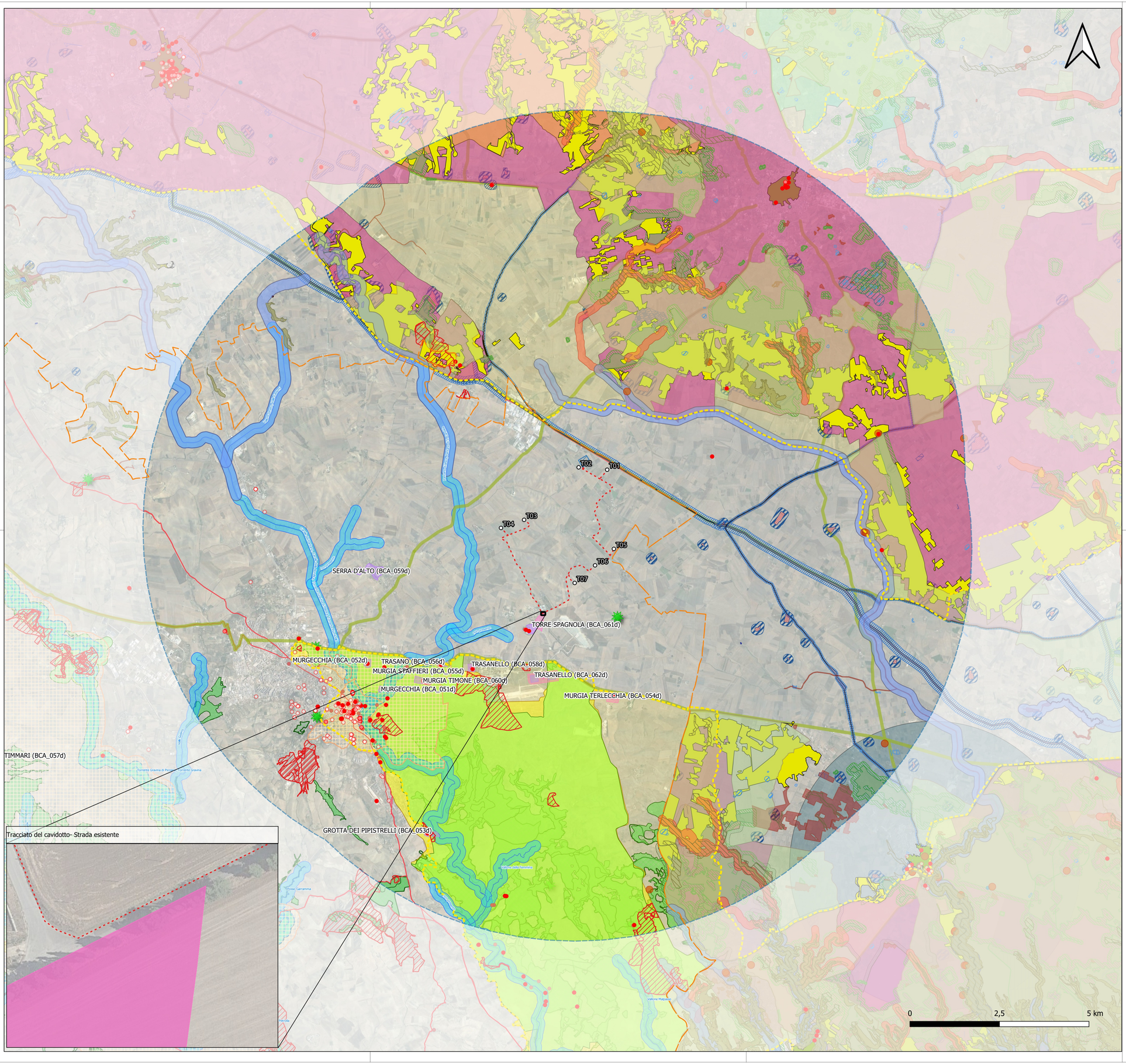

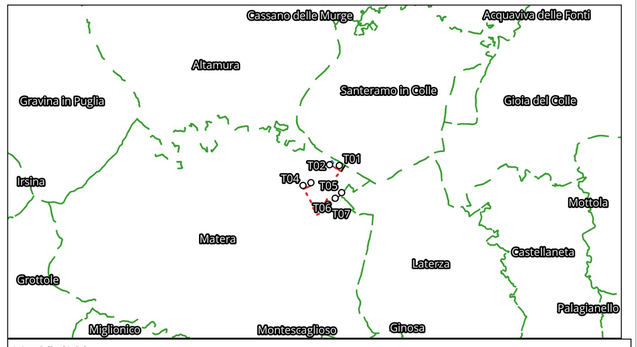

Impianto eolico"Serra Brizzolina"

Limiti regionali
Area vasta

Opere civili
Layout
Tracciato del cavidotto

Connessione
Ampl. RTN
Cabina di raccolta

Aree non idonee
Aree percorse dal fuoco

Vincoli in rete
Di interesse culturale dichiarato
Altri
2.5. Important Bird Area

PPTR Puglia
6.1.1 Componenti geomorfologiche
UCP - Versanti
UCP - Lame e gravine
UCP - Doline
UCP - Grotte (100m)
UCP - Geositi (100m)
UCP - Inghiottitoi (50m)
6.1.2 Componenti idrologiche
BP - Fiumi, torrenti, corsi d'acqua iscritti negli elenchi delle acque pubbliche (150m
UCP - Reticolo idrografico di connessione della R.E.R. (100m)
UCP - Sorgenti (25m)
UCP - Aree soggette a vincolo idrogeologico
6.2.1 Componenti botanico-vegetazionali
BP - Boschi
UCP - Aree umide
UCP - Prati e pascoli naturali
UCP - Formazioni arbustive in evoluzione naturale
UCP - Aree di rispetto dei boschi
6.2.2 Componenti delle aree protette e dei siti naturalistici
BP - Parchi e riserve
Parco Naturale Regionale
Parco Nazionale
UCP - Siti di rilevanza naturalistica
ZSC
ZPS_ZSC
UCP - Aree di rispetto dei parchi e delle riserve regionali (100m)
6.3.1 Componenti culturali e insediative
BP - Immobili e aree di notevole interesse pubblico
BP - Zone gravate da usi civici
BP - Zone gravate da usi civici (validate)
BP - Zone di interesse archeologico
UCP - Città Consolidata
UCP - Testimonianza della stratificazione insediativa
UCP - stratificazione insediativa - siti storico culturali
UCP - stratificazione insediativa - rete tratturi
UCP - Area di rispetto delle componenti culturali e insediative (100m - 30m)
UCP - area di rispetto - rete tratturi
UCP - area di rispetto - siti storico culturali
UCP - area di rispetto - zone di interesse archeologico
6.3.2 Componenti dei valori percettivi
UCP - Luoghi panoramici (punti)
UCP - Strade panoramiche
UCP - Strade a valenza paesaggistica
UCP - Coni visuali
Aree sottoposte a vincolo ex d.lgs. n.42/2004
Artt. 10, 15 - Beni monumentali
Tutela diretta
Tutela indiretta
Artt. 10, 13, 45 - Beni archeologici
Tutela diretta
Tutela indiretta
Art. 10, 13 - Tratturi
Art. 10, 13 - Altri tratturi - digit. da RSDI
Art. 136, 157 - Aree di notevole int. pubblico
Art. 142, c.1, lett.b - Laghi e invasi artificiali
Art. 142, c.1, lett.b - Laghi ed invasi artificiali (buffer 300 m
Art. 142, c.1, lett.c - Fiumi, torrenti, corsi d'acqua di cui al R.D. 1775/1933
Art. 142, c.1, lett.c-Fiumi, torrenti, corsi d'acqua di cui al R.D. 1775/1933(Buffer150m
Art. 142, c.1, lett.f - Parchi e riserve nazionali o regionali
Parchi
Riserve
Art. 142, c.1, lett.f - Parchi e riserve nazionali (o regionali (Min. Amb.)
Riserve
Art. 142, c.1, lett.g - Territori coperti da boschi (PPR)
Art. 142, c.1. lett.g - Territori coperti da) (boschi (INEA, 2006)
Art. 142, c.1, lett.i - Zone umide di cui al D.P.R. 448/76
Art. 142, c.1, lett.m - Zone di int. archeologico (ope legis)
Aree archeologiche tutelate per decreto
Tratturi tutelati per decreto
Art.143, c.1, lett.e - Alberi monumentali
Base
Google Satellite

REGIONE BASILICATA
COMUNE DI MATERA
PROVINCIA DI MATERA

PROGETTO DEFINITIVO

Impianto di produzione di energia elettrica da fonte eolica "Serra Brizzolina" di potenza nominale pari a 47.6MW

Titolo elaborato

A.19.3 - Carta dei vincoli paesaggistici, storico architettonici e naturalistici- Buffer 50Htot

Codice elaborato
F0533CT03A

Scala
1:50.000

Riproduzione o consegna a terzi solo dietro specifica autorizzazione

Progettazione

F4 ingegneria srl
Via Di Giura - Centro Direzionale, 85100 Potenza
Tel: +39 0971 1944797 - Fax: +39 0971 55452
www.f4ingegneria.it - f4ingegneria@pec.it

Il Direttore Tecnico
(ing. Giovanni DI SANTO)

Gruppo di lavoro

Dott. For. Luigi ZUCCARO
Ing. Giuseppe MANZI
Ing. Flavio TRIANI
geom. Nicola DEMA
Ing. Gerardo Giuseppe SCAVONE
Arch. Gaia TELESCA
Ing. jr Daniele GERARDI
Dott. For. Francesco NIGRO

AENOR
Società certificata secondo le norme UNI-EN ISO 9001:2015 e UNI-EN ISO 14001:2015 per l'erogazione di servizi di ingegneria nei settori: civile, idraulica, acustica, energia, ambiente (settore IAF: 34).

Committente

APOLLO Wind srl
Via della Stazione 7 39100
Bolzano (Bz)

Data	Descrizione	Redatto	Verificato	Approvato
Giugno 2023	Prima emissione	FTR	LZU	GDS

File sorgente: **F0533CT03A_A.19.3 - Carta dei vincoli paesaggistici, storico architettonici e naturalistici- Buffer 50Htot .qgs**