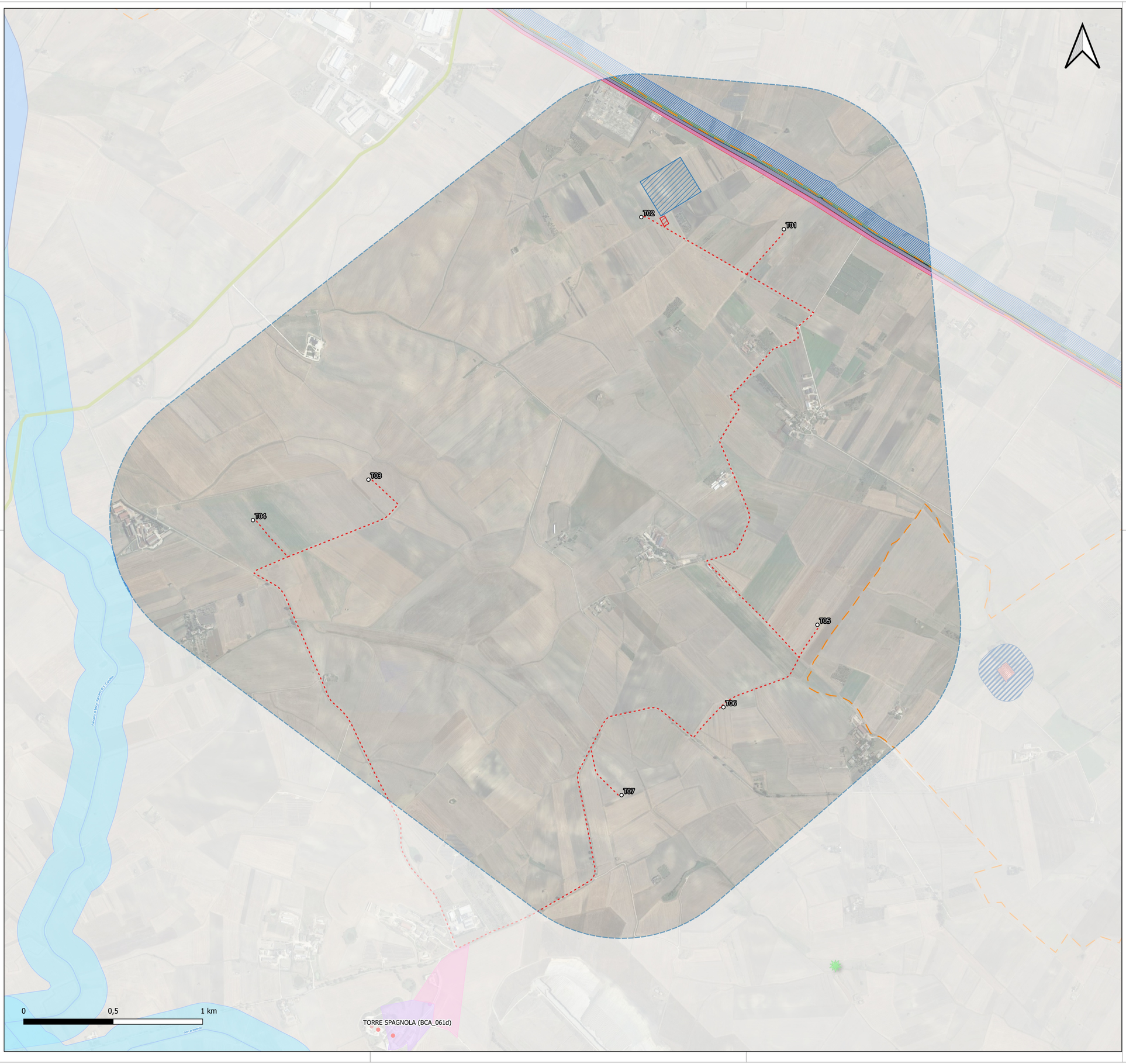

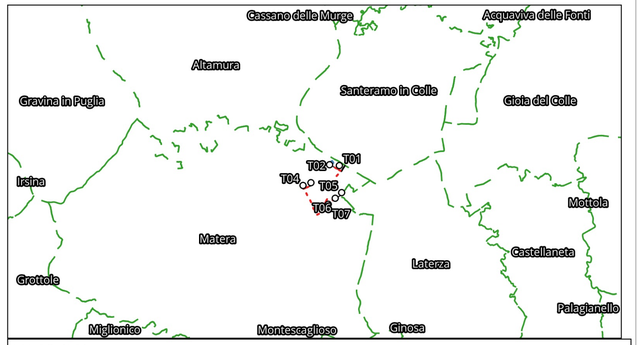

Impianto eolico"Serra Brizzolina"

Area parco

Limiti regionali

Opere civili

Layout

Tracciato del cavidotto

Connessione

Ampl. RTN

Cabina di raccolta

Aree non idonee

Vincoli in rete

Di interesse culturale dichiarato

PPTR Puglia

6.1.2 Componenti idrologiche

BP - Fiumi, torrenti, corsi d'acqua iscritti negli elenchi delle acque pubbliche (150m)

6.3.1 Componenti culturali e insediative

UCP - Testimonianza della stratificazione insediativa

UCP - stratificazione insediativa - siti storico culturali

UCP - stratificazione insediativa - rete tratturi

UCP - Aree di rispetto delle componenti culturali e insediative (100m - 30m)

UCP - area di rispetto - rete tratturi

UCP - area di rispetto - siti storico culturali

6.3.2 Componenti dei valori percettivi

UCP - Strade a valenza paesaggistica

Aree sottoposte a vincolo ex d.lgs. n.42/2004

Artt. 10, 15 - Beni monumentali

Tutela diretta

Artt. 10, 13, 45 - Beni archeologici

Tutela diretta

Tutela indiretta

Art. 10, 13 - Tratturi

Art. 142, c.1, lett.c - Fiumi, torrenti, corsi d'acqua di cui al R.D. 1775/1933

Art. 142, c.1, lett.c-Fiumi, torrenti, corsi d'acqua di cui al R.D. 1775/1933(Buffer150m

Art. 142, c.1, lett.m - Zone di int. archeologico (ope legis)

Aree archeologiche tutelate per decreto

Tratturi tutelati per decreto

Art.143, c.1, lett.e - Alberi monumentali

Base

Google Satellite

REGIONE BASILICATA

COMUNE DI MATERA

PROVINCIA DI MATERA

PROGETTO DEFINITIVO

Impianto di produzione di energia elettrica da fonte eolica "Serra Brizzolina" di potenza nominale pari a 47.6MW

Titolo elaborato

A.19.4 - Carta dei vincoli paesaggistici, storico architettonici e naturalistici - Area parco

Codice elaborato

F0533CT04A

Scala

1:10.000

Riproduzione o consegna a terzi solo dietro specifica autorizzazione

Progettazione

F4 ingegneria srl
Via Di Giura - Centro Direzionale, 85100 Potenza
Tel: +39 0971 1944797 - Fax: +39 0971 55452
www.f4ingegneria.it - f4ingegneria@pec.it

Il Direttore Tecnico
(ing. Giovanni DI SANTO)

Società certificata secondo le norme UNI-EN ISO 9001:2015 - UNI-EN ISO 14001:2015 per l'erogazione di servizi di ingegneria nei settori: civile, idraulica, acustica, energia, ambiente (settore IAF: 34).

Gruppo di lavoro

Dott. For. Luigi ZUCCARO
Ing. Giuseppe MANZI
Ing. Flavio TRIANI
geom. Nicola DEMA
Ing. Gerardo Giuseppe SCAVONE
Arch. Gaia TELESCA
Ing. jr Daniele GERARDI
Dott. For. Francesco NIGRO

Committente

APOLLO Wind srl

Via della Stazione 7 39100
Bolzano (Bz)

Data	Descrizione	Redatto	Verificato	Approvato
Giugno 2023	Prima emissione	FTR	LZU	GDS

File sorgente: **F0533CT04A_A.19.4 - Carta dei vincoli paesaggistici, storico architettonici e naturalistici - Area parco .qgs**