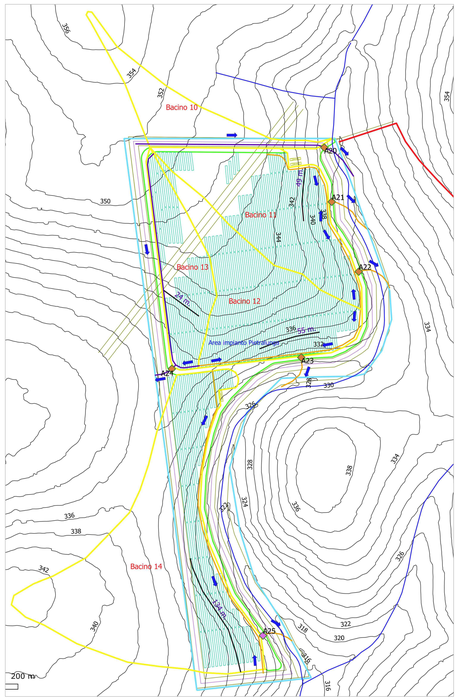

Impianto Pietralunga

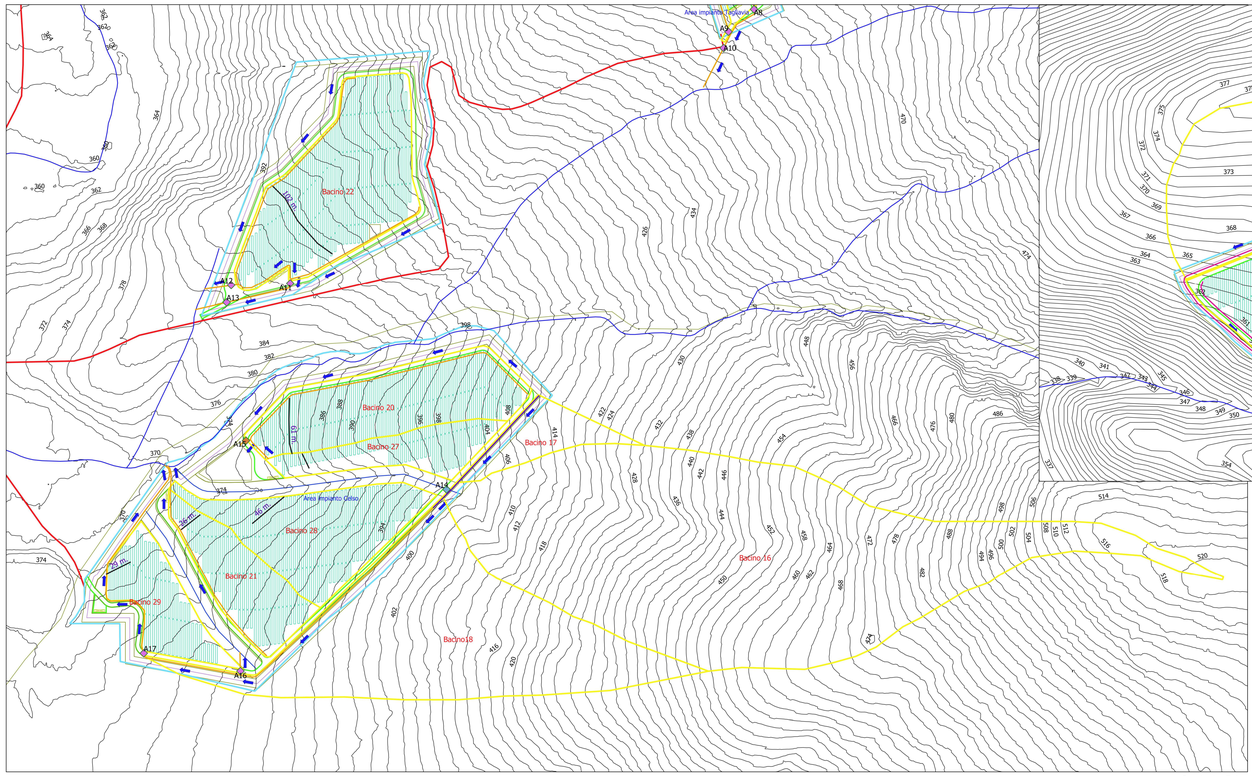

Impianto Celso

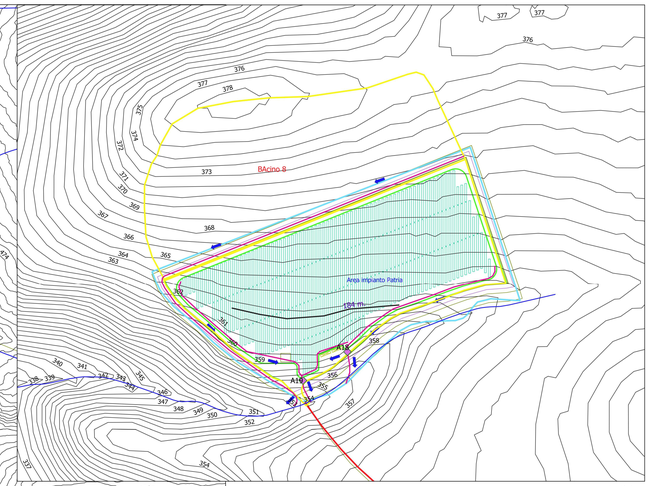

Impianto Patria

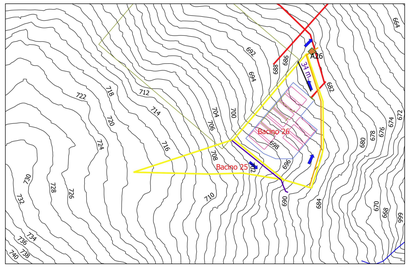

Stazione utente

Impianto Croci

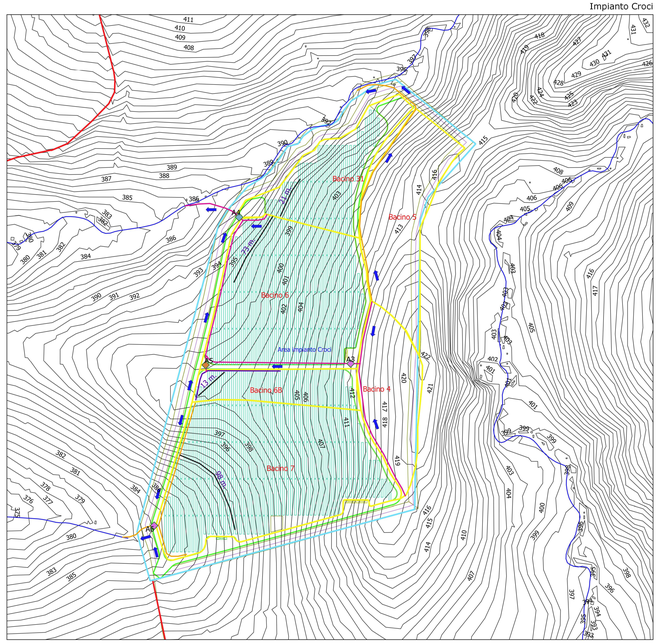

Impianto torre dei fiori

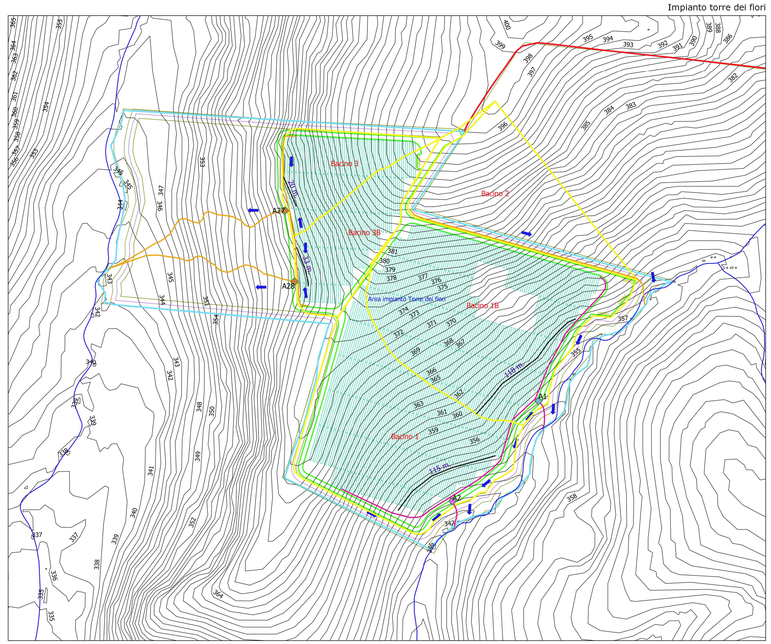

Impianto Tagliavia

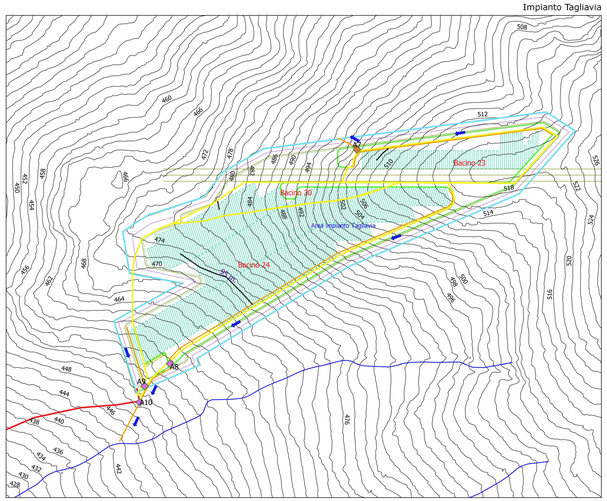

Planimetria degli interventi di invarianza idraulica
Scala 1:2.000

LEGENDA:

LEGENDA:
- Reticolo idrografico
- Bacini idrografici

Arrnco
- 1
- 2
- 3

Canali smaltimento acque
- A
- B
- C
- Direzioni di flusso

PARCO AGRIVOLTAICO PALASTANGA
- Area Stazione Utente
- basamento SSE
- cabina di raccolta
- cabina di trasformazione
- Cavidotto
- Recinzione
- Stringhe
- Viabilità
- Trincee drenanti

scala 1:2.000
0 20 40 100 m

N

PROPONENTE
Repower Renewable Spa
Via Lavoratori, 44
30174 Venezia

REPOWER
L'energia che ti serve.

PROGETTAZIONE E COORDINAMENTO

LAAP ARCHITECTS
urban quality consultants
LAAP ARCHITECTS Srl
via Francesco Laurana 28
90143 - Palermo - Italia
t.091.7834427 - fax 091.7834427
laap.it - info@laap.it
Numero di commessa laap: 351

Architetto e Dottore Agronomo Antonino Palazzolo
Firmato digitalmente da
antonino palazzolo
CN = antonino palazzolo
Data e ora della firma: 22/09/2023 16:33:39

ORDINE DEGLI ARCHITETTI PIANIFICATORI PAESAGGISTI E CONSERVATORI PALERMO
ARCHITETTO ANTONINO PALAZZOLO N° 2601

ORDINE DEGLI DOTTORI AGRONOMI E DOTTORI FORESTALI LAUREATI
Agronomo/Forestale Laureato
ANTONINO PALAZZOLO N° 647
SEZIONE A

CONSULENTE
Dott. Geologo Salvatore Lo Verme

N° COMMESSA	
1541	PARCO AGRIVOLTAICO "PALASTANGA" POTENZA FOTOVOLTAICA 38 MW + 20 MW ACCUMULO E OPERE DI CONNESSIONE CITTA' METROPOLITANA DI PALERMO COMUNI DI CORLEONE, MONREALE, PIANA DEGLI ALBANESI, SANTA CRISTINA GELA E BELMONTE MEZZAGNO

PROGETTO DEFINITIVO

ELABORATO: CARTA DELLE INTERFERENZE E DEGLI INTERVENTI DI INVARIANZA IDRAULICA

CODICE ELABORATO: **PD.08.B**

NOME FILE: 351_CART_elaborato_r00.dwg

REV.	DATA	DESCRIZIONE REVISIONE	REDATTO	VERIFICA	APPROVAZIONE
00	12/05/2023	PRIMA EMISSIONE	Dott. Geologo S. Lo Verme	Arch. Sandro Di Gangi	Arch. e Agr. Antonino Palazzolo

COPYRIGHT - TUTTI I DIRITTI SONO RISERVATI A NORMA DI LEGGE