

LEGENDA Carta dei vincoli nel raggio di 10 km

Scala 1:50.000

- AREA IMPIANTO AGRIVOLTAICO "PALASTANGA"
- AREA STAZIONE UTENTE
- AREA NUOVA STAZIONE ELETTRICA TERNA DI PROGETTO
- NUOVO CAVIDOTTO INTERRATO 36 KV SU VIABILITA' ASFALTATA
- NUOVO CAVIDOTTO INTERRATO 36 KV SU PISTA BIANCA
- CONFINE COMUNALE
- LINEA RTN 220 KV "BELLOLAMPO-CIMINNA"
- AREALE 10 KM

LEGENDA SITI NATURA 2000

- SIC
- SIC/ZPS
- ZPS
- ZSC
- ZSC/ZPS

Fonte cartografica: SITR Sistema Informativo Territoriale Regionale Sicilia, Servizio di Consulazione (WMS)

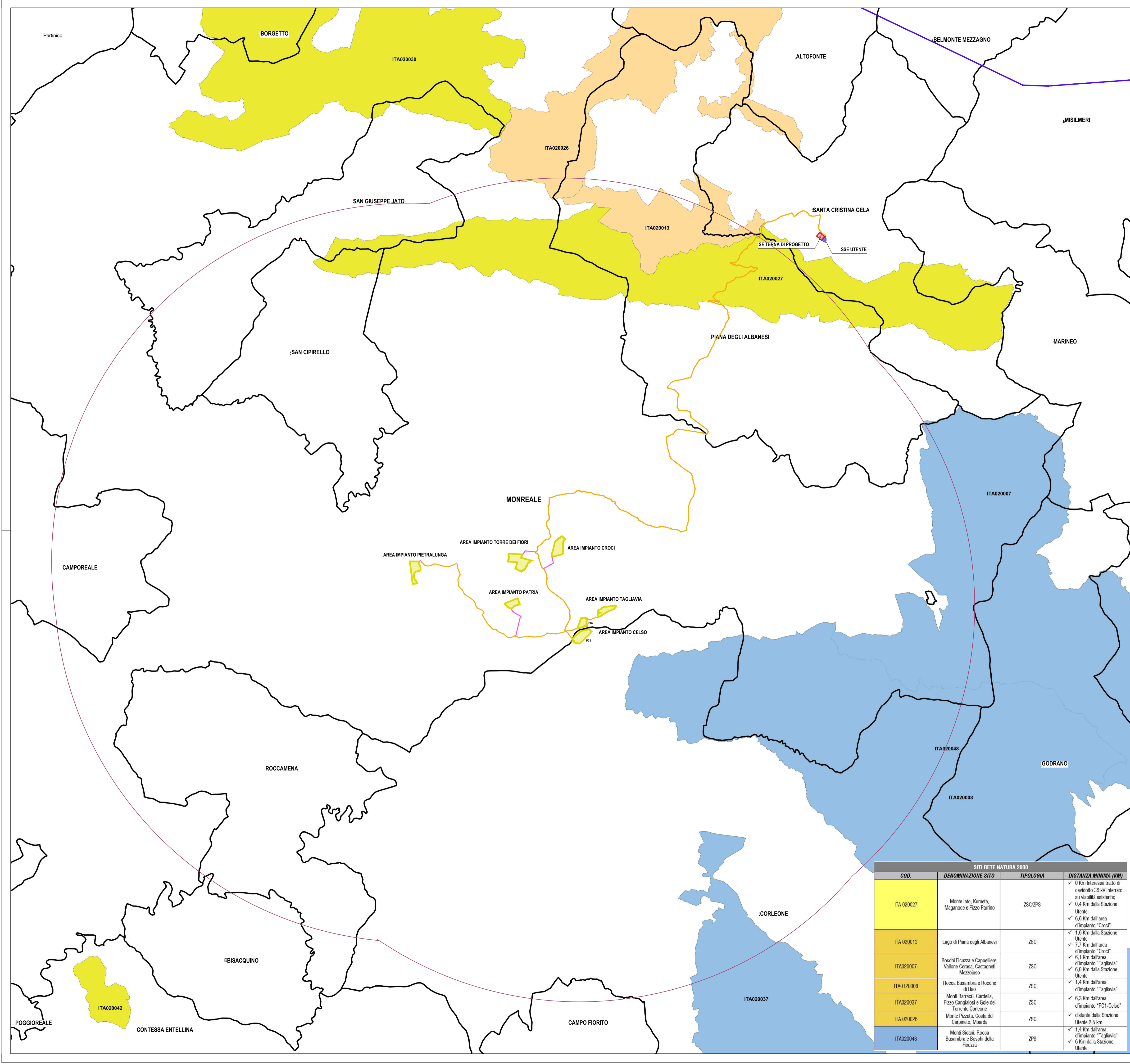

- AREA IMPIANTO PIETRALINGA
- AREA IMPIANTO TORRE DEI FIORI
- AREA IMPIANTO CROCI
- AREA IMPIANTO PATRIA
- AREA IMPIANTO TAGLIAVIA
- AREA IMPIANTO CELSO

| SITI RETE NATURA 2000 | | | |
|-----------------------|--|-----------|---|
| COD. | DENOMINAZIONE SITO | TIPOLOGIA | DISTANZA MINIMA (KM) |
| ITA 020027 | Monte lato, Kumeta, Magarocce e Pizzo Parrino | ZSC/ZPS | ✓ 0 Km Interessa tratto di cavidotto 36 kv interrato su viabilità esistente; ✓ 0,4 Km dalla Stazione Utente ✓ 6,6 Km dall'area d'impianto "Croci" |
| ITA 020013 | Lago di Piana degli Albanesi | ZSC | ✓ 1,6 Km dalla Stazione Utente ✓ 7,7 Km dall'area d'impianto "Croci" |
| ITA020007 | Boschi Ficuzza e Cappelliere, Vallone Carasa, Castagneti Mezzosuio | ZSC | ✓ 6,1 Km dall'area d'impianto "Tagliavia" ✓ 6,0 Km dalla Stazione Utente |
| ITA0120008 | Rocca Busambra e Rocche di Rao | ZSC | ✓ 1,4 Km dall'area d'impianto "Tagliavia" |
| ITA020037 | Monti Barracu, Cardelia, Pizzo Cangialosi e Gole del Torrente Colobone | ZSC | ✓ 6,3 Km dall'area d'impianto "PCI-Celso" |
| ITA 020026 | Monte Ficuzza, Costa del Carpineto, Moarda | ZSC | ✓ distante dalla Stazione Utente 2,5 km |
| ITA020048 | Monti Sicani, Rocca Busambra e Boschi della Ficuzza | ZPS | ✓ 1,4 Km dall'area d'impianto "Tagliavia" ✓ 6 Km dalla Stazione Utente |

PROPONENTE
Repower Renewable Spa
Via Lavaredo, 44
30174 Venezia



PROGETTAZIONE E COORDINAMENTO

LAAP ARCHITECTS
urban quality consultants
LAAP ARCHITECTS Srl
via Francesco Laurana 28
90143 - Palermo - Italia
t 091.7834427 - fax 091.7834427
laap.it - info@laap.it

Architetto e Dottore Agrotecnico Antonino Palazzolo



Numero di commessa laap: 351

N° COMMESSA **1541**
PARCO AGRIVOLTAICO "PALASTANGA"
POTENZA FOTOVOLTAICA 38 MW + 20 MW ACCUMULO E OPERE DI CONNESSIONE
CITTA' METROPOLITANA DI PALERMO
COMUNI DI CORLEONE, MONREALE, PIANA DEGLI ALBANESI, SANTA CRISTINA GELA E BELMONTE MEZZAGNO

ELABORATO **CARTA DEI VINCOLI NEL RAGGIO DI 10 KM DALL'IMPIANTO AGRIVOLTAICO - SITI NATURA 2000**
CODICE ELABORATO **SIA.11.A**

| | | | | | |
|------------|------------|-----------------------|-----------------|-----------------------|---------------------------------|
| 00 | 12/05/2023 | PRIMA EMISSIONE | LAAP ARCHITECTS | Arch. Sandro Di Gangi | Arch. e Agr. Antonino Palazzolo |
| REV / DATA | | DESCRIZIONE REVISIONE | REDATTO | VERIFICA | APPROVAZIONE |