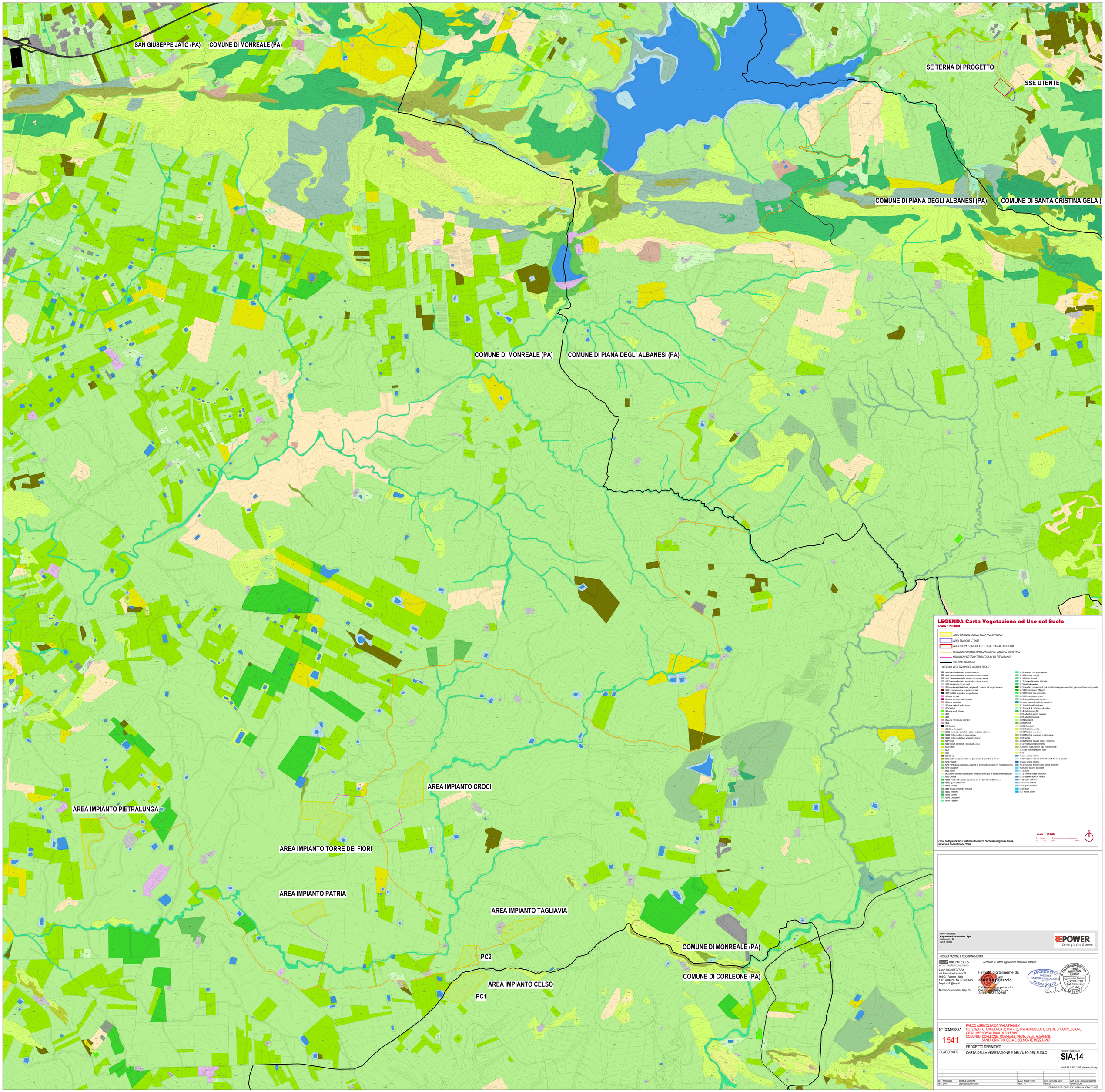

PROPONENTE
Repower Renewable Spa
Via Lavatoio, 66
30174 Venezia

REPOWER
l'energia che ti serve.

PROGETTAZIONE E COORDINAMENTO

LAAP ARCHITECTS
urban quality consultants

LAAP ARCHITECTS Srl
via Francesco Laurana 28
90143 - Palermo - Italia
t.091.7834427 - fax 091.7834427
laap.it - info@laap.it

Numero di commessa laap: 351

Architetto e Dottore Agrotecnico Antonino Palazzolo

Firmato digitalmente da
antonino palazzolo
CN = antonino palazzolo
Data e ora della firma:
22/06/2023 19:22:05

ARCHITETTO ANTONINO PALAZZOLO N° 1541 PALERMO
COLLEGIO degli AGROTECNICI e degli AGROTECNICI LAUREATI Agrotecnico Laureato ANTONINO PALAZZOLO n° 667

N° COMMESSA	PARCO AGRIVOLTAICO "PALASTANGA" POTENZA FOTOVOLTAICA 38 MW + 20 MW ACCUMULO E OPERE DI CONNESSIONE CITTA' METROPOLITANA DI PALERMO COMUNI DI CORLEONE, MONREALE, PIANA DEGLI ALBANESI, SANTA CRISTINA GELA E BELMONTE MEZZAGNO
1541	PROGETTO DEFINITIVO
ELABORATO	CARTA DELLA VEGETAZIONE E DELL'USO DEL SUOLO

CODICE ELABORATO
SIA.14

NOME FILE: 351_CART_elaborato_r00.dwg

REV	DATA	DESCRIZIONE REVISIONE	REDATTO	VERIFICA	APPROVAZIONE
00	12/05/2023	PRIMA EMISSIONE	LAAP ARCHITECTS	Arch. Sandro Di Gangi	Arch. e Agr. Antonino Palazzolo

COPYRIGHT - TUTTI I DIRITTI SONO RISERVATI A NORMA DI LEGGE