

Regione  
Puglia

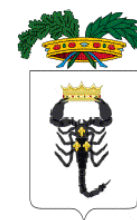

Provincia  
Taranto



COMUNE DI STATTE



COMUNE DI TARANTO



**PROGETTO DEFINITIVO PER LA REALIZZAZIONE DI UN IMPIANTO FOTVOLTAICO E RELATIVE OPERE DI CONNESSIONE ALLA R.T.N. INTEGRATO CON UN IMPIANTO DI PRODUZIONE DI IDROGENO VERDE**

**STUDIO DI IMPATTO AMBIENTALE**  
*Allegati grafici*

ELABORATO

**AM00**

PROPONENTE:



**METKA EGN Apulia S.r.l.**

Sede Legale P.zza Fontana n. 6

20122 MILANO (MI)

metkaegnapuliasrl@legalmail.it

PROGETTO:



Via Caduti di Nassirya, 55

70124 Bari (Italy)

pec: atechsrl@legalmail.it

Direttore Tecnico: Ing. Orazio Tricarico



EM./REV.	DATA	REDATTO	VERIFICATO	APPROVATO	DESCRIZIONE
1	AGO 2023	B.B.	A.A. - O.T.	A.A. - O.T.	Integrazione volontaria
0	MAR 2022	B.B.	A.A. - O.T.	A.A. - O.T.	Progetto definitivo

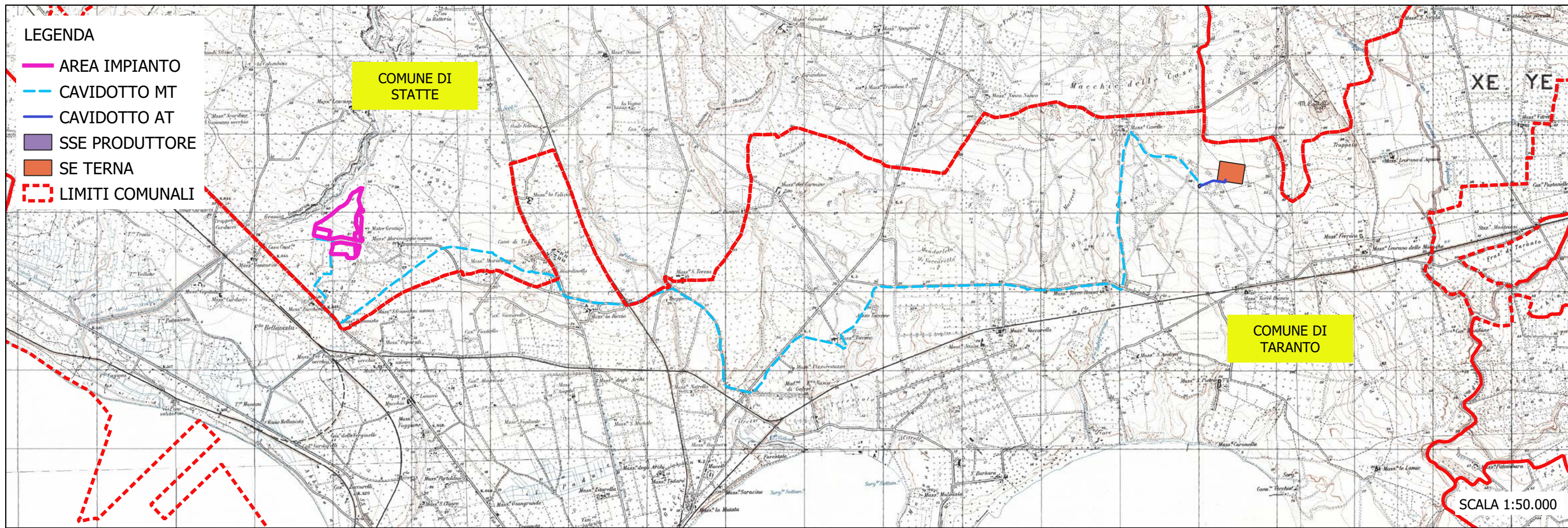

PROGETTO DEFINITIVO PER LA REALIZZAZIONE DI UN IMPIANTO FOTOVOLTAICO CON POTENZA NOMINALE PARI A 27 MW E DI UN IMPIANTO DI PRODUZIONE DI IDROGENO DA REALIZZARE NEL COMUNE DI STATTE (TA)

**STUDIO DI IMPATTO AMBIENTALE**  
 Quadro di Riferimento Programmatico - Allegati Grafici  
 INQUADRAMENTO TERRITORIALE

**TAV 00**

LEGENDA

- AREA IMPIANTO
- CAVIDOTTO MT
- CAVIDOTTO AT
- SSE PRODUTTORE
- SE TERNA
- LIMITI COMUNALI

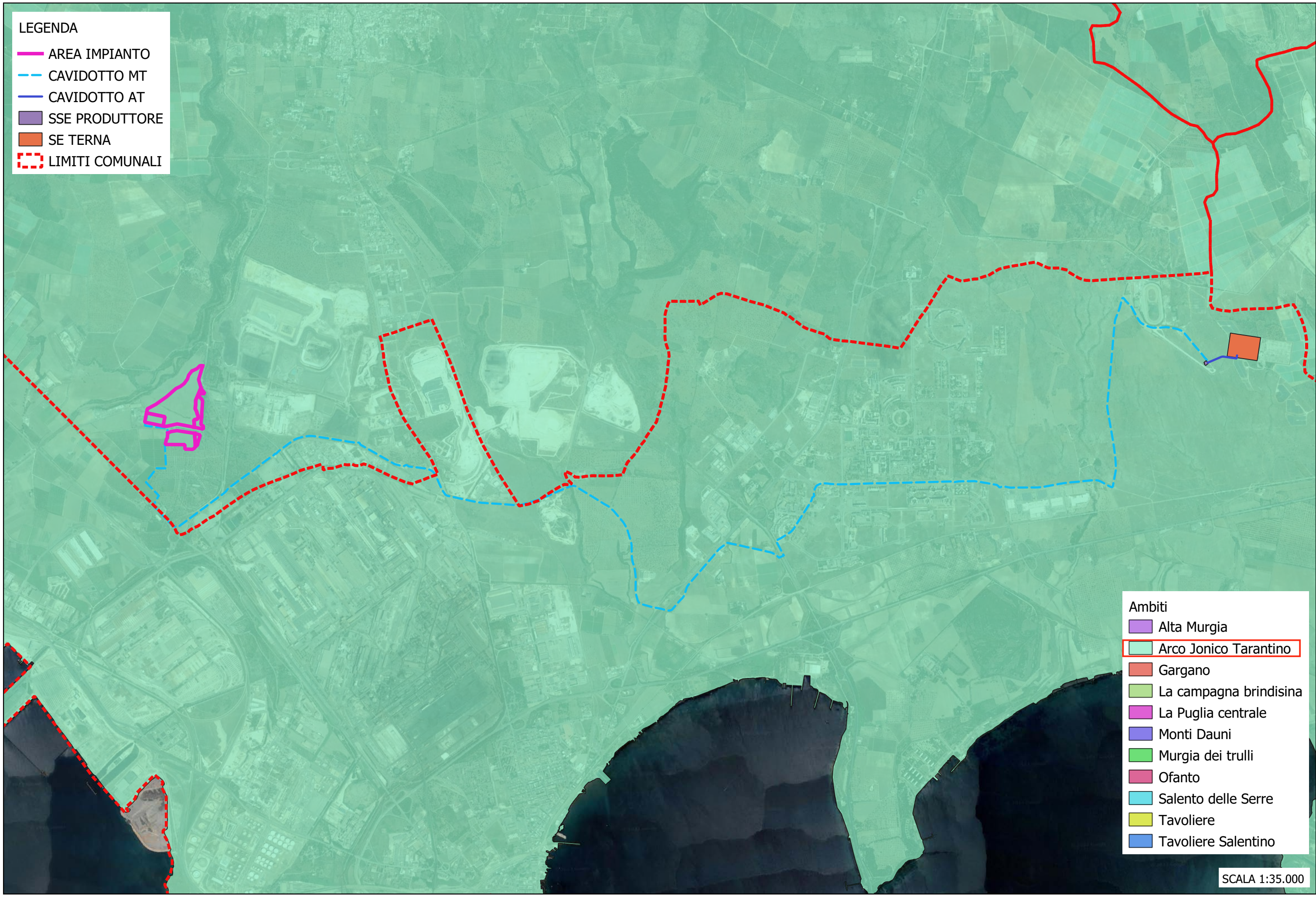

- Ambiti
- Alta Murgia
  - Arco Jonico Tarantino
  - Gargano
  - La campagna brindisina
  - La Puglia centrale
  - Monti Dauni
  - Murgia dei trulli
  - Ofanto
  - Salento delle Serre
  - Tavoliere
  - Tavoliere Salentino

SCALA 1:35.000

PROGETTO DEFINITIVO PER LA REALIZZAZIONE DI UN IMPIANTO FOTOVOLTAICO CON POTENZA NOMINALE PARI A 27 MW E DI UN IMPIANTO DI PRODUZIONE DI IDROGENO DA REALIZZARE NEL COMUNE DI STATTE (TA)

STUDIO DI IMPATTO AMBIENTALE  
Quadro di Riferimento Programmatico - Allegati Grafici  
REGIONE PUGLIA: PPTR - Ambiti

TAV 01

LEGENDA

- AREA IMPIANTO
- CAVIDOTTO MT
- CAVIDOTTO AT
- SSE PRODUTTORE
- SE TERNA
- LIMITI COMUNALI

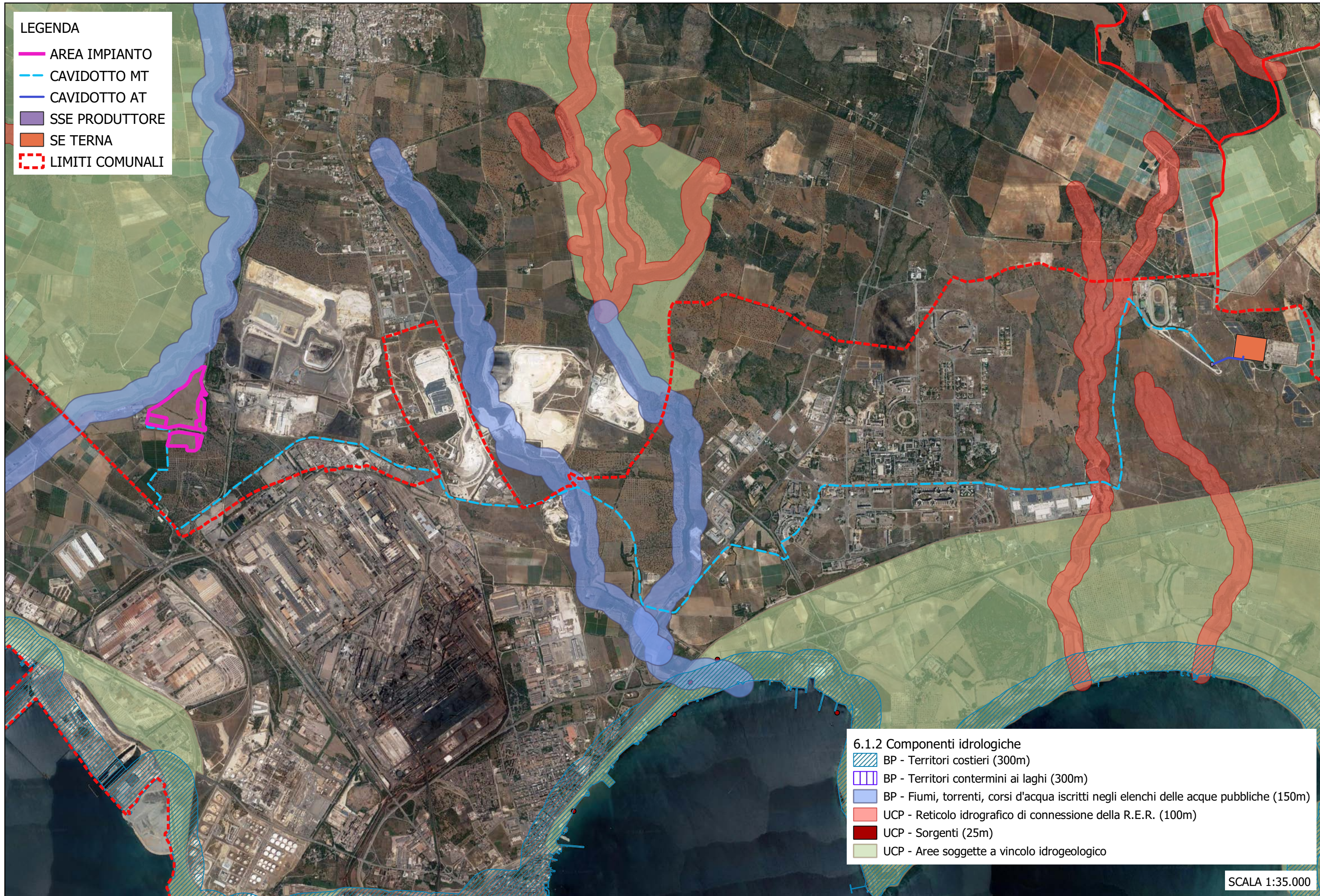

6.1.2 Componenti idrologiche

- BP - Territori costieri (300m)
- BP - Territori contermini ai laghi (300m)
- BP - Fiumi, torrenti, corsi d'acqua iscritti negli elenchi delle acque pubbliche (150m)
- UCP - Reticolo idrografico di connessione della R.E.R. (100m)
- UCP - Sorgenti (25m)
- UCP - Aree soggette a vincolo idrogeologico

SCALA 1:35.000

LEGENDA

- AREA IMPIANTO
- CAVIDOTTO MT
- CAVIDOTTO AT
- SSE PRODUTTORE
- SE TERNA
- LIMITI COMUNALI



6.1.1 Componenti geomorfologiche

- UCP - Versanti
- UCP - Lame e gravine
- UCP - Doline
- UCP - Grotte (100m)
- UCP - Geositi (100m)
- UCP - Inghiottitoi (50m)
- UCP - Cordonii dunari

SCALA 1:35.000

PROGETTO DEFINITIVO PER LA REALIZZAZIONE DI UN IMPIANTO FOTOVOLTAICO CON POTENZA NOMINALE PARI A 27 MW E DI UN IMPIANTO DI PRODUZIONE DI IDROGENO DA REALIZZARE NEL COMUNE DI STATTE (TA)

**STUDIO DI IMPATTO AMBIENTALE**  
**Quadro di Riferimento Programmatico - Allegati Grafici**  
**REGIONE PUGLIA PPTR - Componenti geomorfologiche**

**TAV 03**

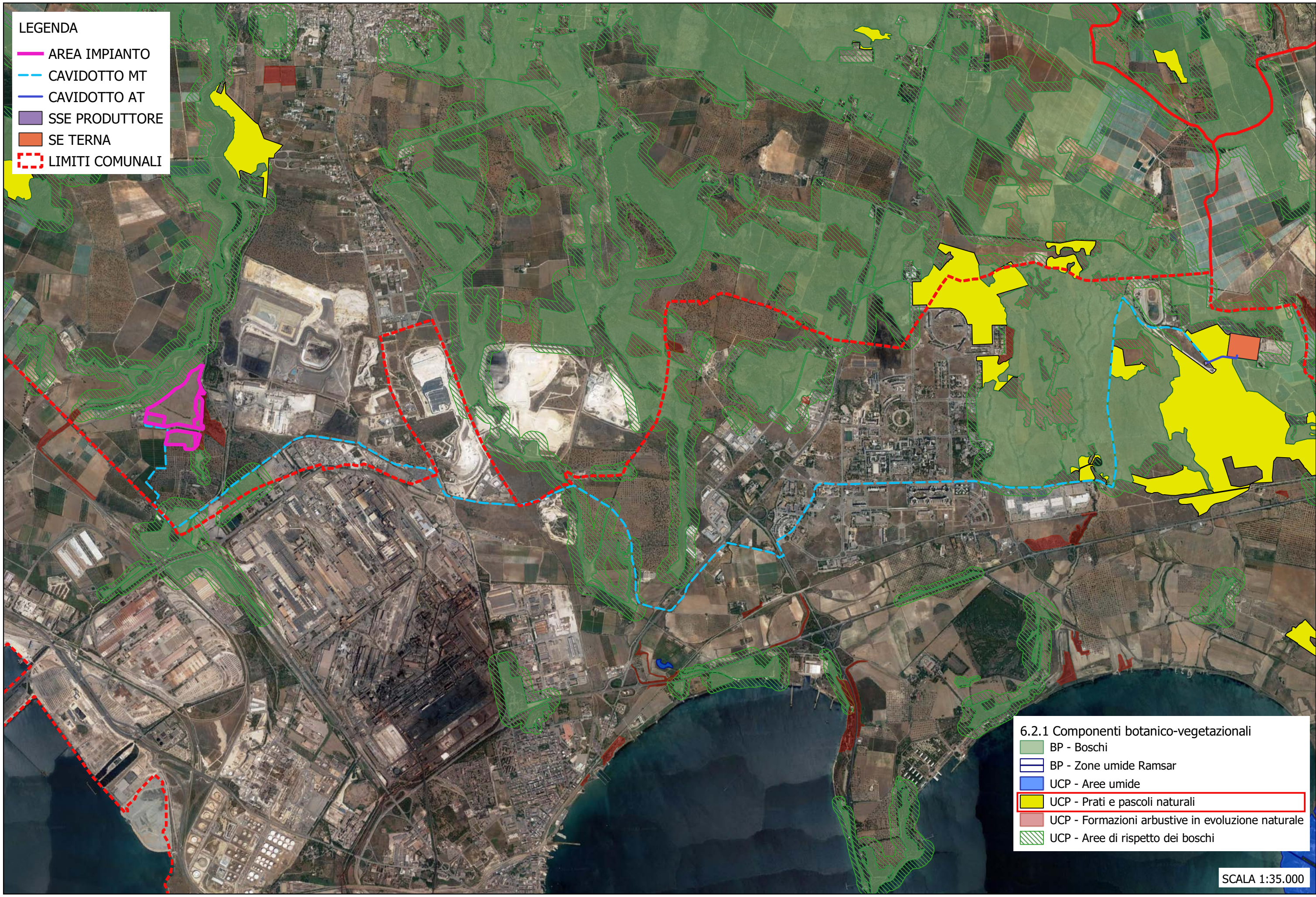

- LEGENDA**
- AREA IMPIANTO
  - - - CAVIDOTTO MT
  - - - CAVIDOTTO AT
  - SSE PRODUTTORE
  - SE TERNA
  - LIMITI COMUNALI

- 6.2.1 Componenti botanico-vegetazionali**
- BP - Boschi
  - BP - Zone umide Ramsar
  - UCP - Aree umide
  - UCP - Prati e pascoli naturali
  - UCP - Formazioni arbustive in evoluzione naturale
  - UCP - Aree di rispetto dei boschi

SCALA 1:35.000

PROGETTO DEFINITIVO PER LA REALIZZAZIONE DI UN IMPIANTO FOTOVOLTAICO CON POTENZA NOMINALE PARI A 27 MW E DI UN IMPIANTO DI PRODUZIONE DI IDROGENO DA REALIZZARE NEL COMUNE DI STATTE (TA)

**STUDIO DI IMPATTO AMBIENTALE**  
 Quadro di Riferimento Programmatico - Allegati Grafici  
 REGIONE PUGLIA PPTR - Componenti botanico-vegetazionali

**TAV 04**

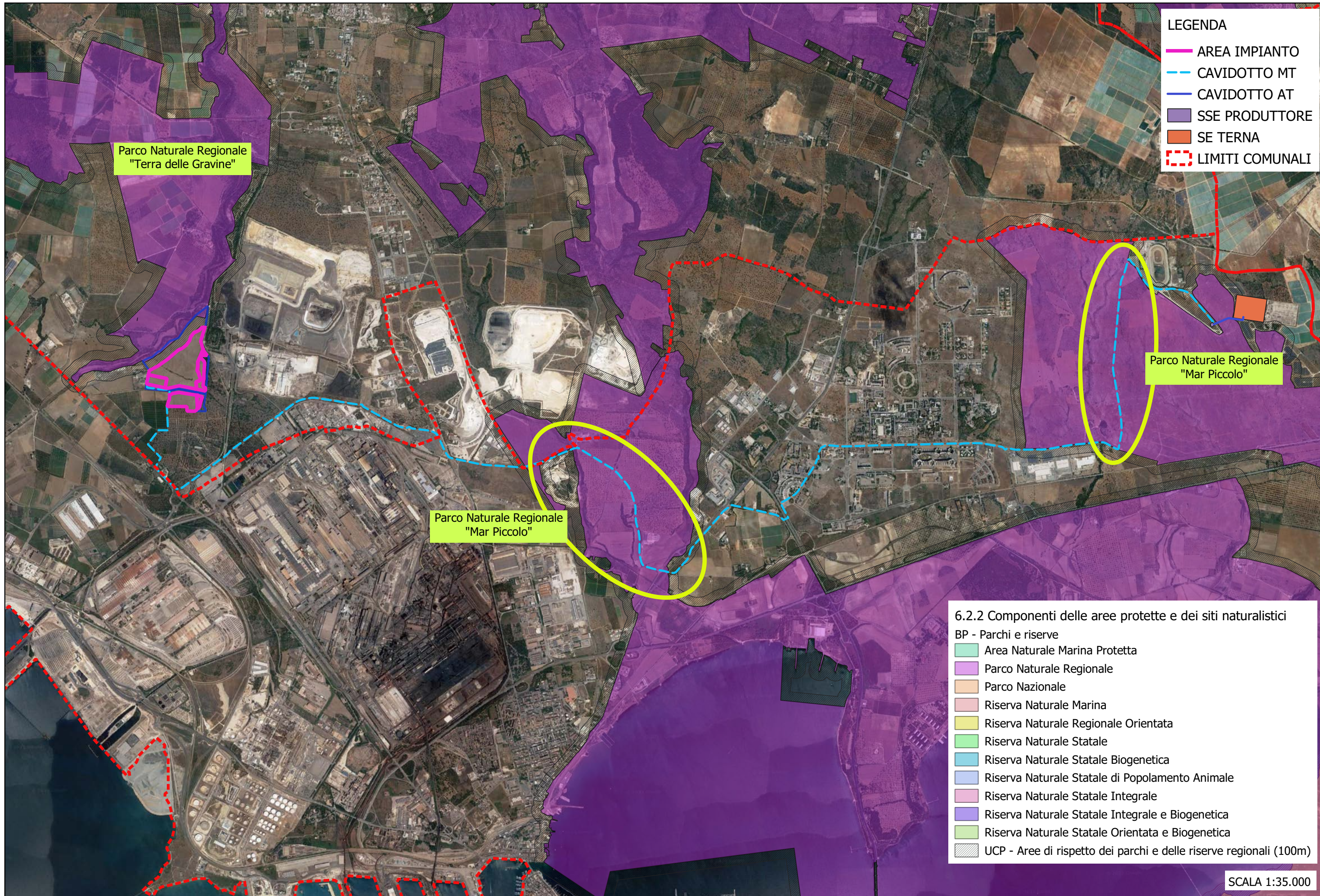

PROGETTO DEFINITIVO PER LA REALIZZAZIONE DI UN IMPIANTO FOTOVOLTAICO CON POTENZA NOMINALE PARI A 27 MW E DI UN IMPIANTO DI PRODUZIONE DI IDROGENO DA REALIZZARE NEL COMUNE DI STATTE (TA)

**STUDIO DI IMPATTO AMBIENTALE**  
**Quadro di Riferimento Programmatico - Allegati Grafici**  
**REGIONE PUGLIA PPTR - Componenti aree protette e siti naturalistici**

**TAV 05a**

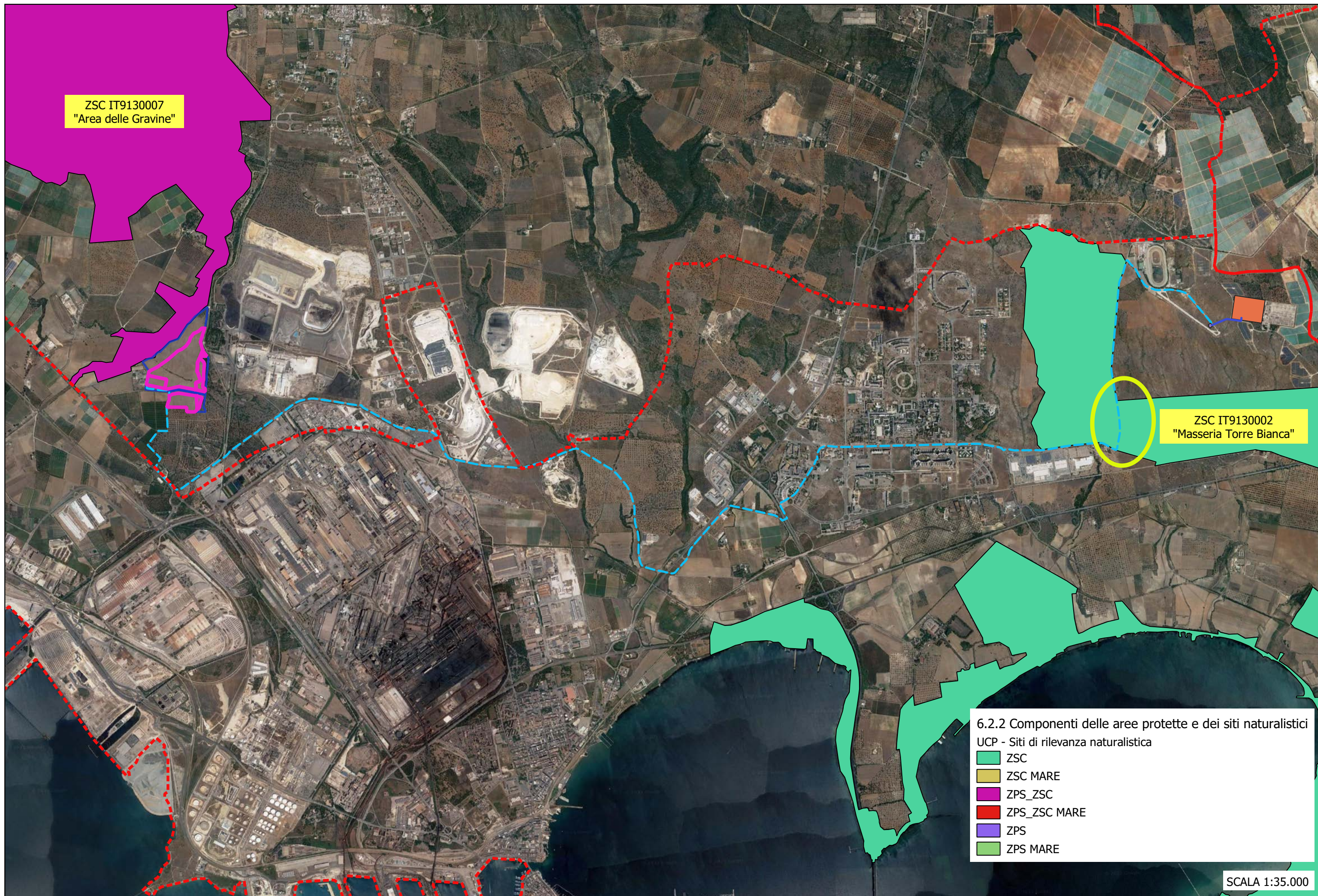

ZSC IT9130007  
"Area delle Gravine"

ZSC IT9130002  
"Masseria Torre Bianca"

- 6.2.2 Componenti delle aree protette e dei siti naturalistici
- UCP - Siti di rilevanza naturalistica
- ZSC
  - ZSC MARE
  - ZPS\_ZSC
  - ZPS\_ZSC MARE
  - ZPS
  - ZPS MARE

SCALA 1:35.000



**LEGENDA**

- AREA IMPIANTO
- - - CAVIDOTTO MT
- CAVIDOTTO AT
- SSE PRODUTTORE
- SE TERNA
- LIMITI COMUNALI

AREA DI NOTEVOLE INTERESSE PUBBLICO "Gravine di Leucaspide"

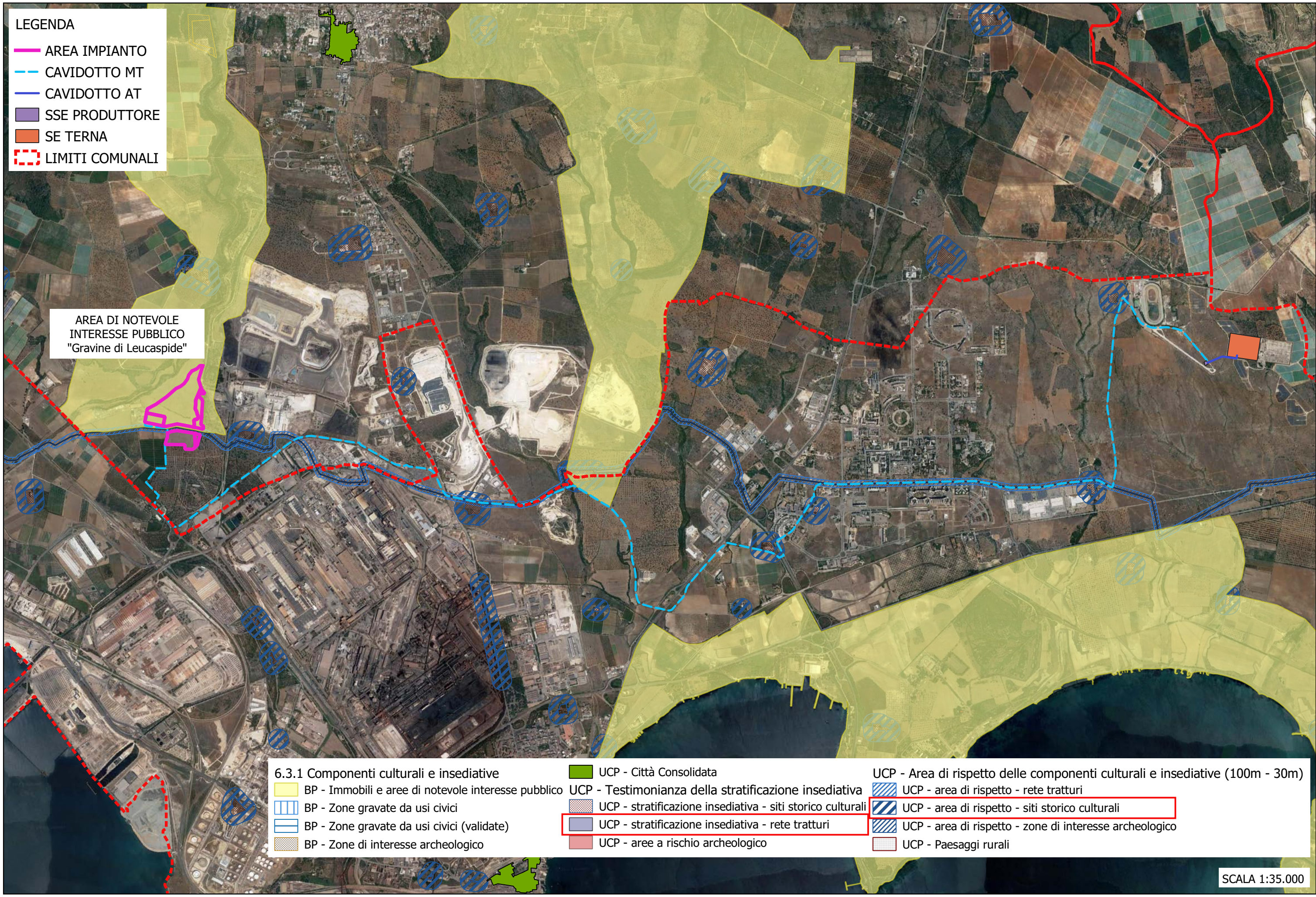

- 6.3.1 Componenti culturali e insediative**
- BP - Immobili e aree di notevole interesse pubblico
  - BP - Zone gravate da usi civici
  - BP - Zone gravate da usi civici (validate)
  - BP - Zone di interesse archeologico

- UCP - Città Consolidata
- UCP - Testimonianza della stratificazione insediativa
- UCP - stratificazione insediativa - siti storico culturali
- UCP - stratificazione insediativa - rete tratturi
- UCP - aree a rischio archeologico

- UCP - Area di rispetto delle componenti culturali e insediative (100m - 30m)
- UCP - area di rispetto - rete tratturi
- UCP - area di rispetto - siti storico culturali
- UCP - area di rispetto - zone di interesse archeologico
- UCP - Paesaggi rurali

SCALA 1:35.000

PROGETTO DEFINITIVO PER LA REALIZZAZIONE DI UN IMPIANTO FOTOVOLTAICO CON POTENZA NOMINALE PARI A 27 MW E DI UN IMPIANTO DI PRODUZIONE DI IDROGENO DA REALIZZARE NEL COMUNE DI STATTE (TA)

**STUDIO DI IMPATTO AMBIENTALE**  
**Quadro di Riferimento Programmatico - Allegati Grafici**  
**REGIONE PUGLIA PPTR - Componenti culturali e insediative**

**TAV 06**

LEGENDA

- AREA IMPIANTO
- CAVIDOTTO MT
- CAVIDOTTO AT
- SSE PRODUTTORE
- SE TERNA
- LIMITI COMUNALI



- 6.3.2 Componenti dei valori percettivi
- UCP - Luoghi panoramici (punti)
  - UCP - Luoghi panoramici (poligoni)
  - UCP - Strade panoramiche
  - UCP - Strade panoramiche (poligoni)
  - UCP - Strade a valenza paesaggistica
  - UCP - Strade a valenza paesaggistica (poligoni)
  - UCP - Coni visuali

SCALA 1:35.000

PROGETTO DEFINITIVO PER LA REALIZZAZIONE DI UN IMPIANTO FOTOVOLTAICO CON POTENZA NOMINALE PARI A 27 MW E DI UN IMPIANTO DI PRODUZIONE DI IDROGENO DA REALIZZARE NEL COMUNE DI STATTE (TA)

**STUDIO DI IMPATTO AMBIENTALE**  
**Quadro di Riferimento Programmatico - Allegati Grafici**  
**REGIONE PUGLIA PPTR - Componenti valori percettivi**

**TAV 07**



- LEGENDA**
- AREA IMPIANTO
  - - - CAVIDOTTO MT
  - - - CAVIDOTTO AT
  - SSE PRODUTTORE
  - SE TERNA
  - - - LIMITI COMUNALI

- UoM PAI PUGLIA**
- PERICOLOSITA IDRAULICA**
- MP
  - BP
  - AP
- PERICOLOSITA GEOMORFOLOGICA**
- PG1
  - PG2
  - PG3

SCALA 1:35.000

PROGETTO DEFINITIVO PER LA REALIZZAZIONE DI UN IMPIANTO FOTOVOLTAICO CON POTENZA NOMINALE PARI A 27 MW E DI UN IMPIANTO DI PRODUZIONE DI IDROGENO DA REALIZZARE NEL COMUNE DI STATTE (TA)

**STUDIO DI IMPATTO AMBIENTALE**  
 Quadro di Riferimento Programmatico - Allegati Grafici  
 P.A.I. - Autorità di Bacino Distrettuale dell'Appennino Meridionale Sede Puglia

**TAV 08**

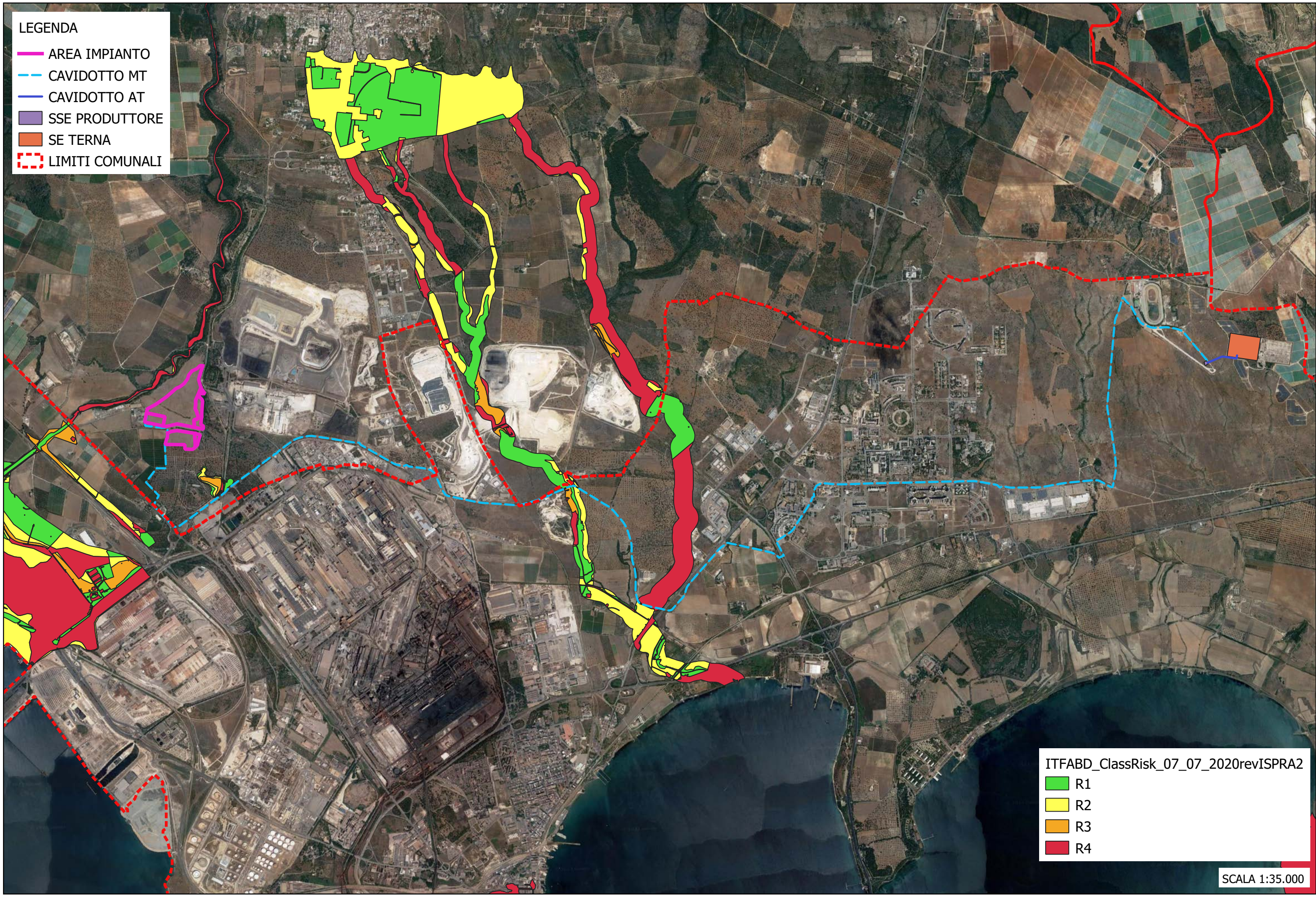

- LEGENDA**
- AREA IMPIANTO
  - - - CAVIDOTTO MT
  - CAVIDOTTO AT
  - SSE PRODUTTORE
  - SE TERNA
  - - - LIMITI COMUNALI

- ITFABD\_ClassRisk\_07\_07\_2020revISPRA2
- R1
  - R2
  - R3
  - R4

SCALA 1:35.000

PROGETTO DEFINITIVO PER LA REALIZZAZIONE DI UN IMPIANTO FOTOVOLTAICO CON POTENZA NOMINALE PARI A 27 MW E DI UN IMPIANTO DI PRODUZIONE DI IDROGENO DA REALIZZARE NEL COMUNE DI STATTE (TA)

**STUDIO DI IMPATTO AMBIENTALE**  
 Quadro di Riferimento Programmatico - Allegati Grafici  
 P.G.R.A. Autorità di Bacino Distrettuale dell'Appennino Meridionale Sede Puglia

**TAV 09**

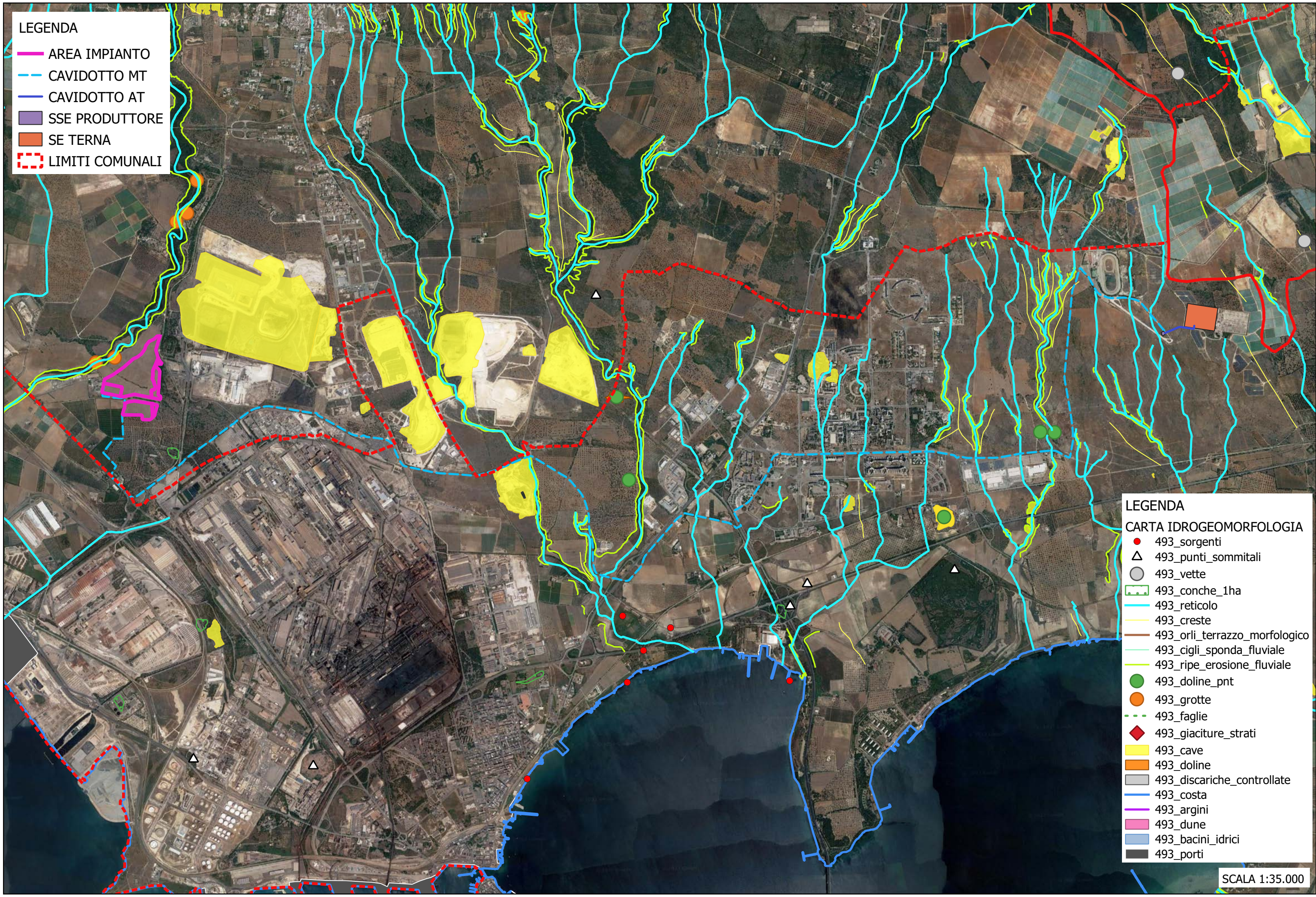

- LEGENDA**
- AREA IMPIANTO
  - - - CAVIDOTTO MT
  - CAVIDOTTO AT
  - SSE PRODUTTORE
  - SE TERNA
  - - - LIMITI COMUNALI

- LEGENDA**
- CARTA IDROGEOLOGICA**
- 493\_sorgenti
  - △ 493\_punti\_sommitali
  - 493\_vette
  - ▭ 493\_conche\_1ha
  - 493\_reticolo
  - 493\_creste
  - 493\_orli\_terrazzo\_morfologico
  - 493\_cigli\_sponda\_fluviale
  - 493\_ripe\_erosione\_fluviale
  - 493\_doline\_pnt
  - 493\_grotte
  - - - 493\_faglie
  - ◆ 493\_giaciture\_strati
  - 493\_cave
  - 493\_doline
  - 493\_discariche\_controllate
  - 493\_costa
  - 493\_argini
  - 493\_dune
  - 493\_bacini\_idrici
  - 493\_porti

SCALA 1:35.000

PROGETTO DEFINITIVO PER LA REALIZZAZIONE DI UN IMPIANTO FOTOVOLTAICO CON POTENZA NOMINALE PARI A 27 MW E DI UN IMPIANTO DI PRODUZIONE DI IDROGENO DA REALIZZARE NEL COMUNE DI STATTE (TA)

**STUDIO DI IMPATTO AMBIENTALE**  
 Quadro di Riferimento Programmatico - Allegati Grafici  
**CARTA IDROGEOLOGICA - A.d. B. Distrettuale dell'Appennino Meridionale**

**TAV 10**

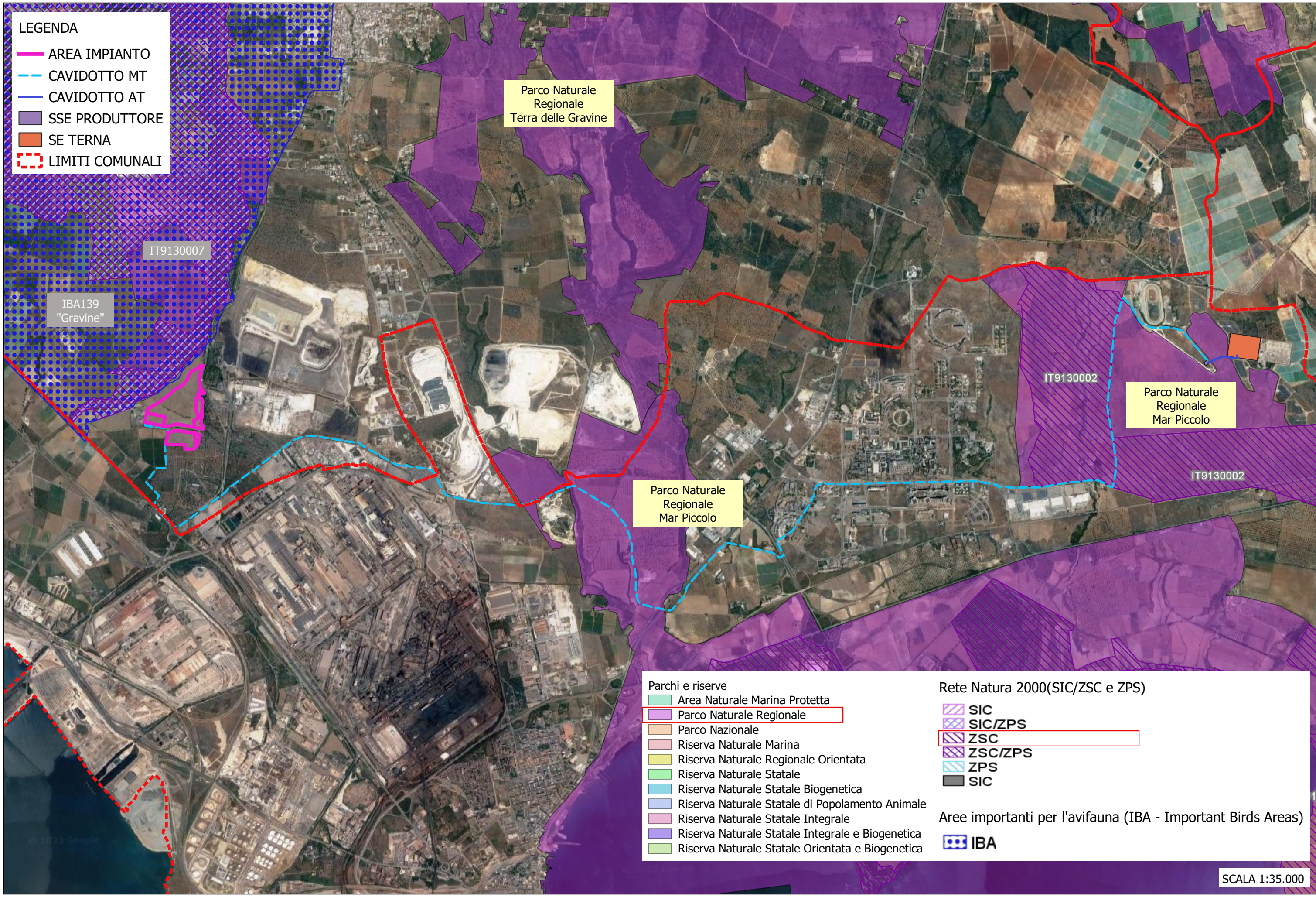

- LEGENDA**
- AREA IMPIANTO
  - - - CAVIDOTTO MT
  - CAVIDOTTO AT
  - SSE PRODUTTORE
  - SE TERNA
  - LIMITI COMUNALI

Parco Naturale Regionale  
Terra delle Gravine

Parco Naturale Regionale  
Mar Piccolo

Parco Naturale Regionale  
Mar Piccolo

- Parchi e riserve**
- Area Naturale Marina Protetta
  - Parco Naturale Regionale
  - Parco Nazionale
  - Riserva Naturale Marina
  - Riserva Naturale Regionale Orientata
  - Riserva Naturale Statale
  - Riserva Naturale Statale Biogenetica
  - Riserva Naturale Statale di Popolamento Animale
  - Riserva Naturale Statale Integrale
  - Riserva Naturale Statale Integrale e Biogenetica
  - Riserva Naturale Statale Orientata e Biogenetica

- Rete Natura 2000(SIC/ZSC e ZPS)**
- SIC
  - SIC/ZPS
  - ZSC
  - ZSC/ZPS
  - ZPS
  - SIC

**Aree importanti per l'avifauna (IBA - Important Birds Areas)**

- IBA

SCALA 1:35.000

PROGETTO DEFINITIVO PER LA REALIZZAZIONE DI UN IMPIANTO FOTOVOLTAICO E RELATIVE OPERE DI CONNESSIONE ALLA R.T.N. INTEGRATO CON UN IMPIANTO DI PRODUZIONE DI IDROGENO VERDE)

**STUDIO DI IMPATTO AMBIENTALE**  
**Quadro di Riferimento Programmatico - Allegati Grafici**  
**SIC-ZSC-ZPS-IBA-EUAP**

**TAV 11**

LEGENDA

- AREA IMPIANTO
- CAVIDOTTO MT
- CAVIDOTTO AT
- SSE PRODUTTORE
- SE TERNA
- LIMITI COMUNALI

LEGENDA

Zone di Protezione Speciale Idrogeologica (ZPSI)

- Tipo A
- Tipo B
- Tipo C

Aree di vincolo d'uso degli acquiferi

Canale Principale dell'Acquedotto Pugliese  
Aree di tutela per approvvigionamento idrico di emergenza

Aree di tutela quali-quantitativa

Aree vulnerabili alla contaminazione salina

Aree di tutela quantitativa

Acque superficiali destinate alla produzione di acqua potabile/Opere di captazione utilizzate a scopo potabile  
Perimetrazione Area Sensibile/Bacino Area Sensibile  
Bacino Area Sensibile

Perimetrazione Area Sensibile



SCALA 1:60.000

SCALA 1:35.000

LEGENDA

- AREA IMPIANTO
- - - CAVIDOTTO MT
- CAVIDOTTO AT\_OLD
- SSE Produttore\_OLD
- SE TERNA
- - - LIMITI COMUNALI

Uso del suolo 2011

- 1111 - tessuto residenziale continuo antico e denso
- 1112 - tessuto residenziale continuo, denso più recente e b
- 1113 - tessuto residenziale continuo, denso recente, alto
- 1121 - tessuto residenziale discontinuo
- 1122 - tessuto residenziale rado e irregolare
- 1123 - tessuto residenziale sparso
- 1211 - insediamento industriale o artigianale con spazi an
- 1212 - insediamento commerciale
- 1213 - insediamento dei grandi impianti di servizi pubblici e
- 1214 - insediamenti ospedalieri
- 1215 - insediamento degli impianti tecnologici
- 1216 - insediamenti produttivi agricoli
- 1217 - insediamento in disuso
- 1221 - reti stradali e spazi accessori
- 1222 - reti ferroviarie comprese le superfici anness
- 1223 - grandi impianti di concentrazione e smistamento m
- 1224 - aree per gli impianti delle telecomunicazioni
- 1225 - reti ed aree per la distribuzione, la produzione e il tr
- 123 - aree portuali
- 124 - aree aeroportuali ed elporti
- 131 - aree estrattive
- 1321 - discariche e depositi di cave, miniere, industrie
- 1322 - depositi di rottami a cielo aperto, oimeti di autoveic
- 1331 - cantieri e spazi in costruzione e scavi
- 1332 - suoli rimangiati e artefatti
- 141 - aree verdi urbane
- 1421 - campeggi, strutture turistiche ricettive a bungalows
- 1422 - aree sportive (calcio, atletica, tennis, etc)
- 1423 - parchi di divertimento (acquapark, zoosafari e simil
- 1424 - aree archeologiche
- 143 - cimiteri
- 2111 - seminativi semplici in aree non irrigue
- 2112 - colture orticole in pieno campo in serra e sotto plast
- 2121 - seminativi semplici in aree irrigue
- 2123 - colture orticole in pieno campo in serra e sotto plast
- 221 - vigneti
- 222 - frutteti e frutti minori
- 223 - uliveti
- 224 - altre colture permanenti
- 231 - superfici a copertura erbacea densa
- 241 - colture temporanee associate a colture permanenti
- 242 - sistemi colturali e particellari complessi
- 243 - aree prevalentemente occupate da coltura agrarie co
- 244 - aree agroforestali
- 311 - boschi di latifoglie
- 312 - boschi di conifere
- 313 - boschi misti di conifere e latifoglie
- 314 - prati alberati, pascoli alberati
- 321 - aree a pascolo naturale, praterie, incolti
- 322 - cespuglieti e arbusteti
- 323 - aree a vegetazione sclerofilla
- 3241 - aree a ricolonizzazione naturale
- 3242 - aree a ricolonizzazione artificiale (rimboschimenti n
- 331 - spiagge, dune e sabbie
- 332 - rocce nude, falesie e affioramenti
- 333 - aree con vegetazione rada
- 334 - aree interessate da incendi o altri eventi dannosi
- 411 - paludi interne
- 421 - paludi salmastre
- 422 - saline
- 5111 - fiumi, torrenti e fossi
- 5112 - canali e idrovie
- 5121 - bacini senza manifeste utilizzazioni produttive
- 5122 - bacini con prevalente utilizzazione per scopi irrigui
- 5123 - acquacolture
- 521 - lagune, laghi e stagni costieri
- 522 - estuari

SCALA 1:35.000

PROGETTO DEFINITIVO PER LA REALIZZAZIONE DI UN IMPIANTO FOTOVOLTAICO CON POTENZA NOMINALE PARI A 27 MW E DI UN IMPIANTO DI PRODUZIONE DI IDROGENO DA REALIZZARE NEL COMUNE DI STATTE (TA)

**STUDIO DI IMPATTO AMBIENTALE**  
**Quadro di Riferimento Programmatico - Allegati Grafici**  
**REGIONE PUGLIA CARTA DEGLI USI DEL SUOLO 2011**

**TAV 13**



**LEGENDA**

- AREA IMPIANTO
- - - CAVIDOTTO MT
- CAVIDOTTO AT\_OLD
- SSE Produttore\_OLD
- SE TERNA
- LIMITI COMUNALI



- |   |  |  |
|---|--|--|
| <p><b>Aree Non Idonee</b></p> <ul style="list-style-type: none"> <li><span style="background-color: #d9ead3; border: 1px solid black; display: inline-block; width: 10px; height: 10px;"></span> Aree Protette Nazionali-Regionali</li> <li><span style="background-color: #d9ead3; border: 1px solid black; display: inline-block; width: 10px; height: 10px;"></span> Riserva Statale</li> <li><span style="background-color: #d9ead3; border: 1px solid black; display: inline-block; width: 10px; height: 10px;"></span> Parco Nazionale</li> <li><span style="background-color: #d9ead3; border: 1px solid black; display: inline-block; width: 10px; height: 10px;"></span> Riserva Naturale Regionale</li> <li><span style="background-color: #d9ead3; border: 1px solid black; display: inline-block; width: 10px; height: 10px;"></span> Riserva Naturale Regionale Orientata</li> <li><span style="background-color: #d9ead3; border: 1px solid black; display: inline-block; width: 10px; height: 10px;"></span> Area Naturale Marina Protetta</li> <li><span style="background-color: #d9ead3; border: 1px solid black; display: inline-block; width: 10px; height: 10px;"></span> Riserva Naturale Marina</li> </ul> <p><b>Altre Aree</b></p> <ul style="list-style-type: none"> <li><span style="background-color: #d9ead3; border: 1px solid black; display: inline-block; width: 10px; height: 10px;"></span> Sistema di naturalità principale</li> <li><span style="background-color: #d9ead3; border: 1px solid black; display: inline-block; width: 10px; height: 10px;"></span> secondario</li> <li><b>Connessioni</b></li> <li><span style="background-color: #d9ead3; border: 1px solid black; display: inline-block; width: 10px; height: 10px;"></span> fluviali-residuali</li> <li><span style="background-color: #d9ead3; border: 1px solid black; display: inline-block; width: 10px; height: 10px;"></span> corso d'acqua epiaidico</li> <li><b>Aree tampone</b></li> <li><span style="background-color: #d9ead3; border: 1px solid black; display: inline-block; width: 10px; height: 10px;"></span> Nuclei naturali isolati</li> <li><b>Ulteriori siti</b></li> <li><span style="background-color: #d9ead3; border: 1px solid black; display: inline-block; width: 10px; height: 10px;"></span> Area Pedemurgiana - Fossa Bradanica</li> <li><span style="background-color: #d9ead3; border: 1px solid black; display: inline-block; width: 10px; height: 10px;"></span> Area fraapposta tra SIC-ZPS-IBA nei territori di Laterza e Castellaneta</li> <li><span style="background-color: #d9ead3; border: 1px solid black; display: inline-block; width: 10px; height: 10px;"></span> Area ricadente nell'agro di Chieuti</li> </ul> <p><b>Aree Tutate per legge (art. 142 D.Lgs.42/04)</b></p> <ul style="list-style-type: none"> <li><span style="background-color: #d9ead3; border: 1px solid black; display: inline-block; width: 10px; height: 10px;"></span> Territori costieri fino a 300 m.</li> <li><span style="background-color: #d9ead3; border: 1px solid black; display: inline-block; width: 10px; height: 10px;"></span> Territori contigui ai laghi fino a 300 m.</li> <li><span style="background-color: #d9ead3; border: 1px solid black; display: inline-block; width: 10px; height: 10px;"></span> Fiumi Torrenti e corsi d'acqua fino a 150 m.</li> </ul> | <ul style="list-style-type: none"> <li><span style="background-color: #d9ead3; border: 1px solid black; display: inline-block; width: 10px; height: 10px;"></span> Boschi con buffer di 100 m.</li> <li><span style="background-color: #d9ead3; border: 1px solid black; display: inline-block; width: 10px; height: 10px;"></span> Zone archeologiche con buffer di 100 m.</li> <li><span style="background-color: #d9ead3; border: 1px solid black; display: inline-block; width: 10px; height: 10px;"></span> Tratturi con buffer di 100 m.</li> </ul> <p><b>P.A.I.</b></p> <ul style="list-style-type: none"> <li><span style="background-color: #d9ead3; border: 1px solid black; display: inline-block; width: 10px; height: 10px;"></span> Pericolosità idraulica</li> <li><span style="background-color: #d9ead3; border: 1px solid black; display: inline-block; width: 10px; height: 10px;"></span> MP</li> <li><span style="background-color: #d9ead3; border: 1px solid black; display: inline-block; width: 10px; height: 10px;"></span> AP</li> <li><b>Pericolosità geomorfologica</b></li> <li><span style="background-color: #d9ead3; border: 1px solid black; display: inline-block; width: 10px; height: 10px;"></span> PG2</li> <li><span style="background-color: #d9ead3; border: 1px solid black; display: inline-block; width: 10px; height: 10px;"></span> PG3</li> <li><b>Rischio</b></li> <li><span style="background-color: #d9ead3; border: 1px solid black; display: inline-block; width: 10px; height: 10px;"></span> R3</li> <li><span style="background-color: #d9ead3; border: 1px solid black; display: inline-block; width: 10px; height: 10px;"></span> R4</li> </ul> <p><b>Fortore</b></p> <ul style="list-style-type: none"> <li><span style="background-color: #d9ead3; border: 1px solid black; display: inline-block; width: 10px; height: 10px;"></span> Pericolosità idraulica</li> <li><span style="background-color: #d9ead3; border: 1px solid black; display: inline-block; width: 10px; height: 10px;"></span> P12</li> <li><span style="background-color: #d9ead3; border: 1px solid black; display: inline-block; width: 10px; height: 10px;"></span> P13</li> <li><b>Rischio idraulico</b></li> <li><span style="background-color: #d9ead3; border: 1px solid black; display: inline-block; width: 10px; height: 10px;"></span> R11</li> <li><span style="background-color: #d9ead3; border: 1px solid black; display: inline-block; width: 10px; height: 10px;"></span> R12</li> <li><span style="background-color: #d9ead3; border: 1px solid black; display: inline-block; width: 10px; height: 10px;"></span> R13</li> <li><span style="background-color: #d9ead3; border: 1px solid black; display: inline-block; width: 10px; height: 10px;"></span> R14</li> <li><b>Fascia di riassetto fluviale</b></li> <li><span style="background-color: #d9ead3; border: 1px solid black; display: inline-block; width: 10px; height: 10px;"></span></li> </ul> | <p><b>Bradano</b></p> <ul style="list-style-type: none"> <li><span style="background-color: #d9ead3; border: 1px solid black; display: inline-block; width: 10px; height: 10px;"></span> Fasce di Pertinenza Fluviale</li> <li><span style="background-color: #d9ead3; border: 1px solid black; display: inline-block; width: 10px; height: 10px;"></span> Tempo di ritorno 30 anni</li> <li><span style="background-color: #d9ead3; border: 1px solid black; display: inline-block; width: 10px; height: 10px;"></span> Tempo di ritorno 200 anni</li> <li><span style="background-color: #d9ead3; border: 1px solid black; display: inline-block; width: 10px; height: 10px;"></span> Tempo di ritorno 500 anni</li> </ul> <p><b>Rischio idrogeologico e pericolosità</b></p> <ul style="list-style-type: none"> <li><span style="background-color: #d9ead3; border: 1px solid black; display: inline-block; width: 10px; height: 10px;"></span> ASV</li> <li><span style="background-color: #d9ead3; border: 1px solid black; display: inline-block; width: 10px; height: 10px;"></span> P</li> <li><span style="background-color: #d9ead3; border: 1px solid black; display: inline-block; width: 10px; height: 10px;"></span> R1</li> <li><span style="background-color: #d9ead3; border: 1px solid black; display: inline-block; width: 10px; height: 10px;"></span> R2</li> <li><span style="background-color: #d9ead3; border: 1px solid black; display: inline-block; width: 10px; height: 10px;"></span> R3</li> <li><span style="background-color: #d9ead3; border: 1px solid black; display: inline-block; width: 10px; height: 10px;"></span> R4</li> </ul> <p><b>P.U.T.T.p.</b></p> <ul style="list-style-type: none"> <li><span style="background-color: #d9ead3; border: 1px solid black; display: inline-block; width: 10px; height: 10px;"></span> Ate A</li> <li><span style="background-color: #d9ead3; border: 1px solid black; display: inline-block; width: 10px; height: 10px;"></span> Ate B</li> </ul> <p><b>Coni Visuali</b></p> <ul style="list-style-type: none"> <li><span style="background-color: #d9ead3; border: 1px solid black; display: inline-block; width: 10px; height: 10px;"></span> fino a 4 km</li> <li><span style="background-color: #d9ead3; border: 1px solid black; display: inline-block; width: 10px; height: 10px;"></span> Zone interne ai coni (4 Km)</li> <li><span style="background-color: #d9ead3; border: 1px solid black; display: inline-block; width: 10px; height: 10px;"></span> fino a 6 km</li> <li><span style="background-color: #d9ead3; border: 1px solid black; display: inline-block; width: 10px; height: 10px;"></span> Zone interne ai coni (6 Km)</li> <li><span style="background-color: #d9ead3; border: 1px solid black; display: inline-block; width: 10px; height: 10px;"></span> fino a 10 km</li> <li><span style="background-color: #d9ead3; border: 1px solid black; display: inline-block; width: 10px; height: 10px;"></span> Zone interne ai coni (10 Km)</li> </ul> |
|---|--|--|

SCALA 1:35.000

PROGETTO DEFINITIVO PER LA REALIZZAZIONE DI UN IMPIANTO FOTOVOLTAICO CON POTENZA NOMINALE PARI A 27 MW E DI UN IMPIANTO DI PRODUZIONE DI IDROGENO DA REALIZZARE NEL COMUNE DI STATTE (TA)

**STUDIO DI IMPATTO AMBIENTALE**  
**Quadro di Riferimento Programmatico - Allegati Grafici**  
**REGIONE PUGLIA R.R.24/2010 Aree non idonee all'installazione di F.E.R.**

**TAV 14**

LEGENDA

- AREA IMPIANTO
- CAVIDOTTO MT
- CAVIDOTTO AT
- SSE PRODUTTORE
- SE TERNA
- LIMITI COMUNALI

IMPIANTI ESISTENTI

- PV ESISTENTI A SUOLO
- PV ESISTENTI SU TETTO

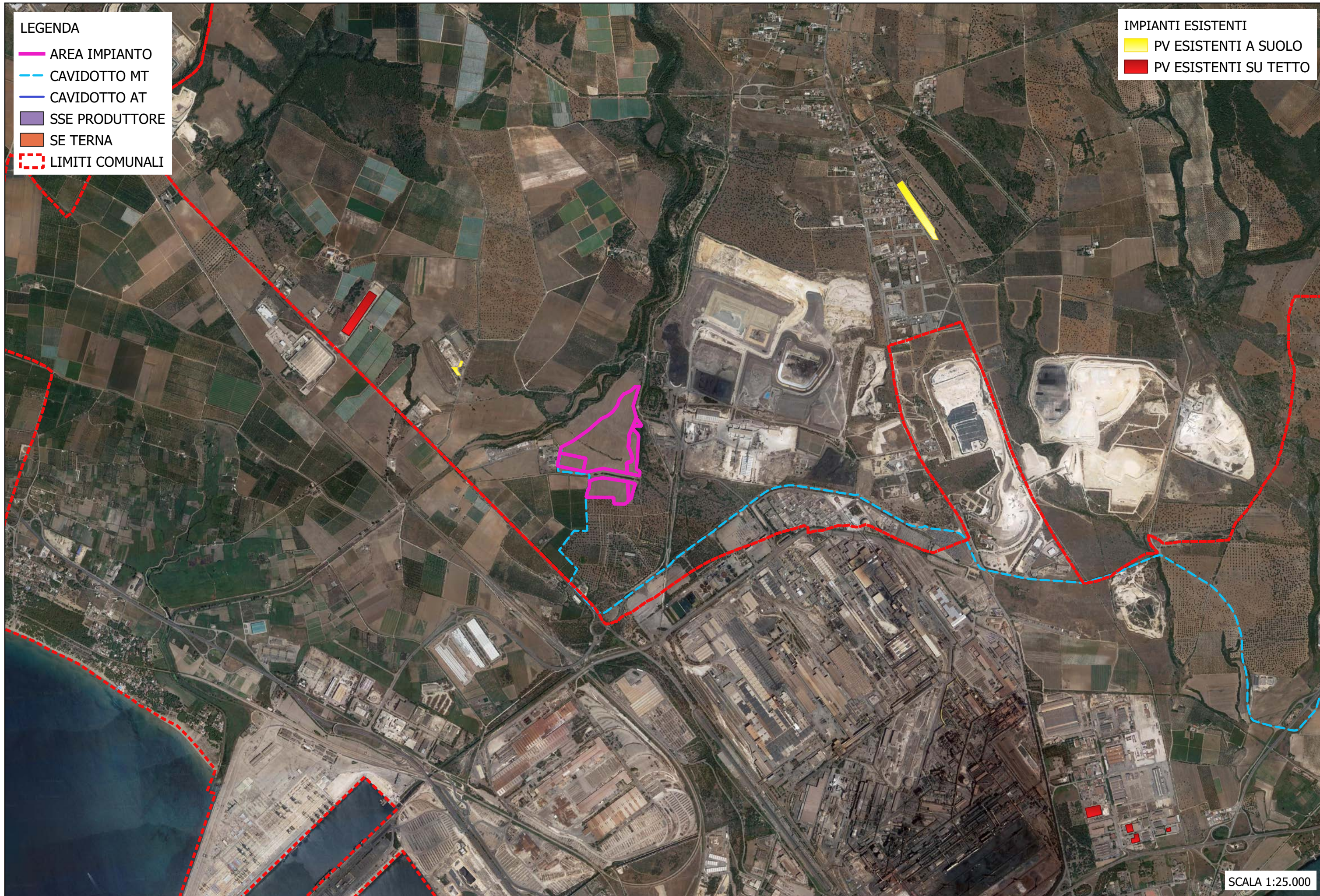

SCALA 1:25.000

PROGETTO DEFINITIVO PER LA REALIZZAZIONE DI UN IMPIANTO FOTOVOLTAICO CON POTENZA NOMINALE PARI A 27 MW E DI UN IMPIANTO DI PRODUZIONE DI IDROGENO DA REALIZZARE NEL COMUNE DI STATTE (TA)

**STUDIO DI IMPATTO AMBIENTALE**  
Quadro di Riferimento Programmatico - Allegati Grafici  
REGIONE PUGLIA R.R.24/2010 Aree non idonee all'installazione di F.E.R.

**TAV 15**