

LEGENDA

— CONFINE REGIONALE

IMPIANTO AGROVOLTAICO E OPERE CONNESSE

- Aree recintate impianto
- Area campo B
- Area campo A
- Cavidotto MT campo B
- Cavidotto MT campo A
- Cavidotto AT
- Sottostazione 30/36kV
- Sottostazione TERNA S.p.A.

AREE DA SOTTOPORRE AD EVENTUALI PRESCRIZIONI - L.R. 30/12/2015, N. 54 s.m.i.

BENI CULTURALI PRESENTI (rif. Alleg. C della L.R. 54/2015 s.m.i.)

- Tratturi vincolati ai sensi del D.M. 22/12/1983 - Area catastale

BENI PAESAGGISTICI PRESENTI (rif. Alleg. C della L.R. 54/2015 e s.m.i.)

- ▨ Aree notevole interesse pubblico (art. 136 D.lgs. 42/2004 s.m.i.)
- Fiuni, torrenti, ... (art. 142 lett. c) D.lgs. 42/04 s.m.i.) - buffer 150m
- Fiuni, torrenti, ... (art. 142 lett. c) D.lgs. 42/04 s.m.i.) - buffer 151-500m L.R. 54/15
- Zone di interesse archeologico (art. 142 lett. m) D.lgs. 42/04 s.m.i.)
- Zone di interesse archeologico (art. 142 lett. m) D.lgs. 42/04 s.m.i.) - buffer 200m L.R.54/15

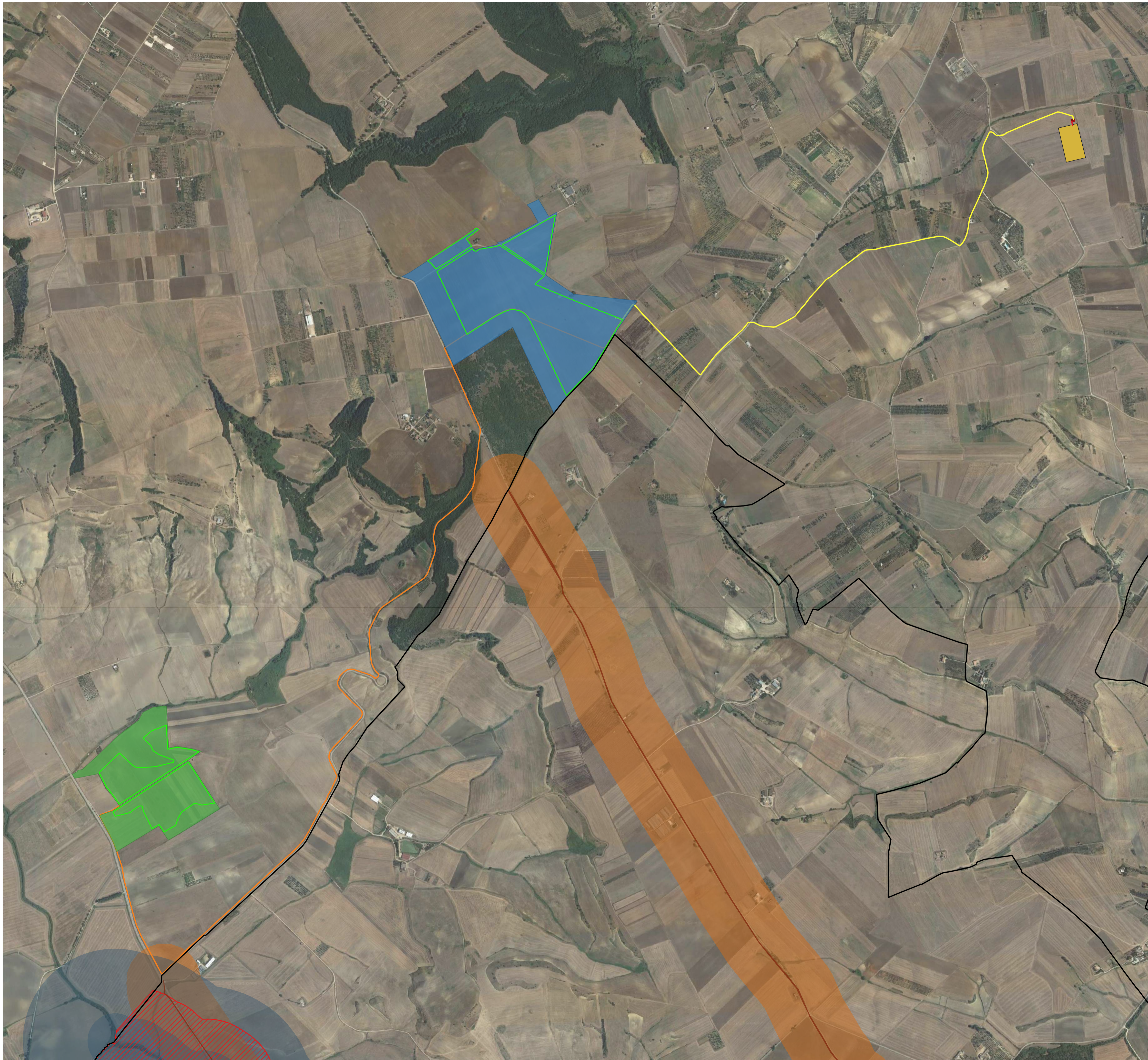

REGIONE PUGLIA

PROVINCIA DI BARI

COMUNE DI GRAVINA IN PUGLIA

AGROVOLTAICO "SERRA DELLA STELLA"

Progetto per la costruzione e l'esercizio di un impianto agrovoltaico per la produzione di energia elettrica da fonte fotovoltaica e delle relative opere ed infrastrutture connesse, della potenza elettrica di 45,8666 MW DC - 42,0 MW AC, con contestuale utilizzo del terreno ad attività agricole di qualità, apicoltura e attività sociali, da realizzare nel Comune di Gravina in Puglia (BA) in località "Menarello" e "Lamie del Procino".

STUDIO DI IMPATTO AMBIENTALE

Proponente dell'impianto FV:
SOLAR CENTURY FVGC 6 S.r.l.
Via Caradosso, 9 - 20123 - Milano (MI)
 PEC: sc-fvgs@pec.it

del gruppo



Gruppo di progettazione:
 Ing. Giovanni Montanarella - progettazione generale e progettazione elettrica
 Arch. Giuseppe Pulizzi - progettazione generale e coordinamento gruppo di lavoro
 Ing. Salvatore Di Croce - progettazione generale, studi e indagini idrologiche e idrauliche
 Dott. Arturo Urso - studi e progettazione agronomica
 Ing. Angela Cuonzo - studio d'impatto ambientale e analisi territoriale
 Geom. Donato Lensi - studio d'impatto ambientale e rilievi topografici
 Dott. Geologo Baldassarre Franco La Tessa - studi e indagini geologiche, geotecniche e sismiche
 Dott.ssa Archeologa Paola Guacci - studi e indagini archeologiche
 Ing. Silvio Galtieri - valutazione d'impatto acustico

Proponente del progetto agronomico e Coordinatore generale e progettazione:



M2 ENERGIA S.r.l.
Via C. D'Ambrosio n. 6, 71016, San Severo (FG)
 m2energia@gmail.com - m2energia@pec.it
 +39 0882.600963 - 340.8533113

Elaborato redatto da:
 Arch. Giuseppe Pulizzi
Ordine degli Architetti PPC - Provincia di Potenza - n. 1016

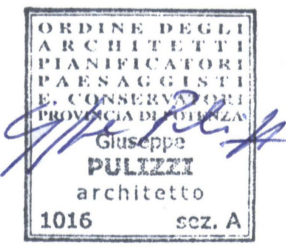

Spazio riservato agli uffici:

SIA	Titolo elaborato: Verifica della compatibilità del progetto con quanto stabilito dalla L.R. Basilicata 54/2015 s.m.i.	Codice elaborato SIA_19 int01
N. progetto: BA0G01	Codice identificativo: MASE - ID: 8025	Codice A.U.: BEVFOF9
Redatto il: 23/11/2021	Revisione del: 24/08/2023	Scala: 1:10.000
		Formato di stampa: A1
Nome_file o identificatore: BA0G01_SIA_19_int01		