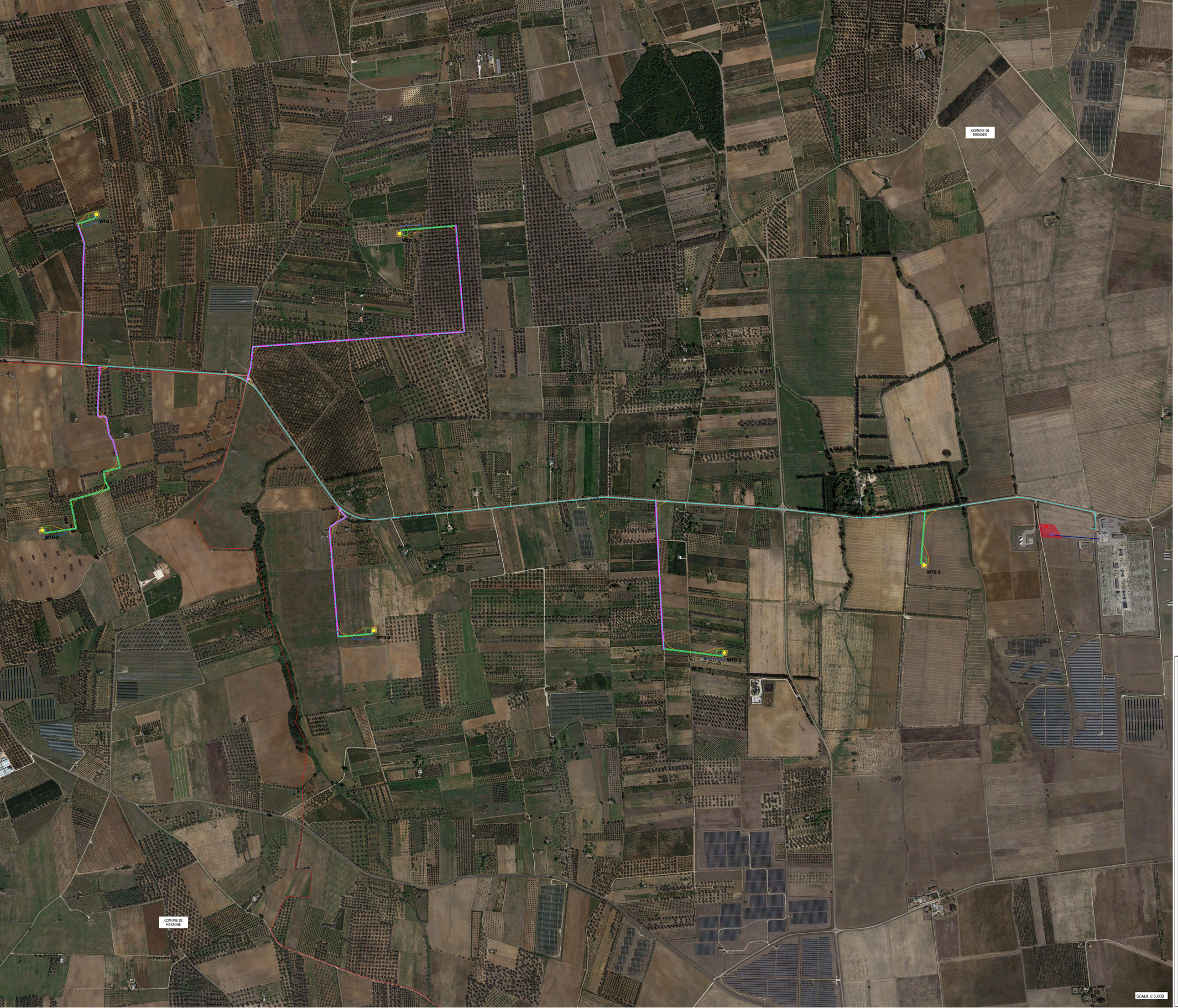

Legenda

- TURBINE_BrindisiSud
- Cavidotto MT
- Cavidotto_AT
- Strade Definitive
- Strade da adeguare
- Strade di Cantiere
- Stoccaggio Pale
- Fondazione Turbine
- Cabina Utente
- Limiti comunali

S1 **Punto di scarico Acque reflue**

S2 **Punto di scarico Acque meteoriche**

Coordinate SCARICO S1	
Coordinate Geografiche	***Sistema WGS84 -UTM Fuso Zona 33N***
Latitudine	4492768
Longitudine	745808

Coordinate SCARICO S2	
Coordinate Geografiche	***Sistema WGS84 -UTM Fuso Zona 33N***
Latitudine	4492737.87
Longitudine	745844.04

REGIONE PUGLIA — *Provincia di BRINDISI*

COMUNE DI BRINDISI — COMUNE DI MESAGNE

PROGETTO DEFINITIVO PER LA REALIZZAZIONE DI UN IMPIANTO EOLICO DENOMINATO "CE BRINDISI SUD" COSTITUITO DA 6 AEROGENERATORI CON POTENZA COMPLESSIVA DI 36 MW E RELATIVE OPERE DI CONNESSIONE ALLA R.T.N.

AUTORIZZAZIONE ALLO SCARICO
Inquadramento territoriale su base ORTOFOTO

ELABORATO
EP.07

PROPONENTE:

AEI WIND PROJECT I SRL
P.I 16805131001
Via Vincenzo Bellini, 22 00198 Roma

AEI WIND PROJECT I S.R.L.
Via Vincenzo Bellini, 22
00198 Roma (RM)
pec: aeiwind-prima@legalmail.it

CONSULENZA:

PROGETTISTI:

ATECH
SOCIETÀ DI INGEGNERIA
Via Caduti di Nassiriya 55
70124 Bari (BA)
e-mail: atechsrl@libero.it
pec: atechsrl@legalmail.it

DIRETTORE TECNICO
Dott. Ing. Orazio TRICARICO
Ordine ingegneri di Bari n. 4988

Dott. Ing. Alessandro ANTEZZA
Ordine ingegneri di Bari n. 10743

EM./REV.	DATA	REDATTO	VERIFICATO	APPROVATO	DESCRIZIONE
0	SETT 2023	C.C.- V.D.P.	A.A.	O.T.	*Progetto definitivo*