

CARTA DELL'USO DEI SUOLI

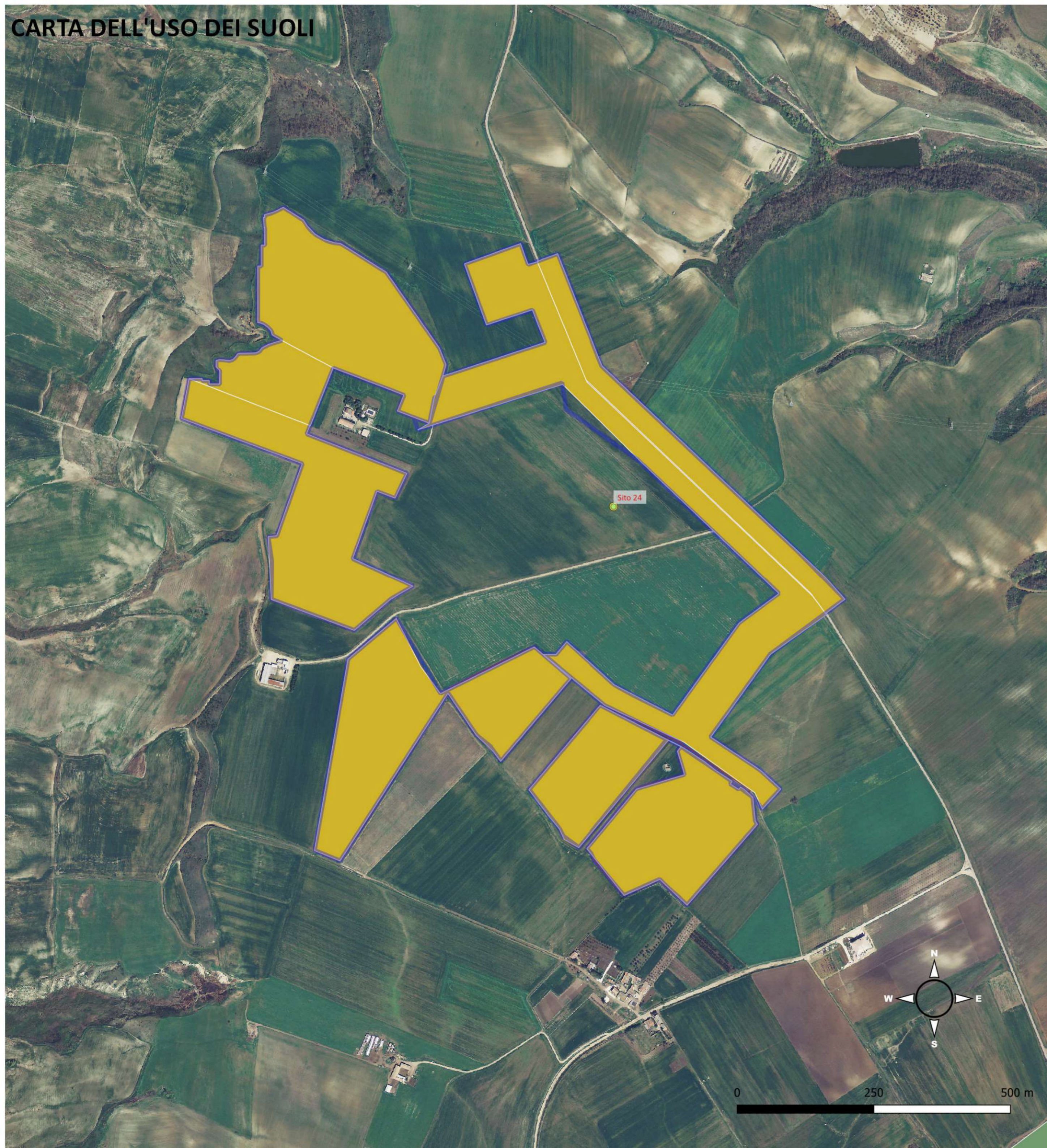

REGIONE PUGLIA



COMUNE DI GRAVINA IN PUGLIA



Citta Metropolitana di Bari



Progetto per la realizzazione di un impianto agrivoltaico della potenza complessiva pari a 40,33 MWp e relative opere di connessione alla RTN da realizzarsi in "Contrada Zingariello" nel Comune di Gravina in Puglia (BA)

Carta dell'uso dei suoli

ELABORATO

PR_13.2

PROPONENTE:

ALERIONSERVIZITECNICeSVILUPPO

Alerion Servizi Tecnici e Sviluppo S.r.l.
Via Renato Fucini 4
20122- Milano (MI)

PROGETTISTI:



ATECH Srl
Via Caduti di Nassirya 55
70124- Bari (BA)
pec: atechsr@legalmail.it

DIRETTORE TECNICO
Dott. Ing. Orazio TRICARICI

Dott. Ing. Alessandro ANTEZZA

Consulenti:

Dott. Agr. Mario STOMACI

Dott. ssa Paola IANNUZZIELLO

Dott. Geol. Michele VALERIO



Soc. Coop. AUTOKTON
Via S. Giovanni Bosco, 6
75015 MARCONIA DI PISTICCI (MT)
C.F./P.Na 01258810777 • REA MT-85000
Albo Naz. N. A229011

COORDINATORE DEL PROGETTO:

ecomec s.r.l.

p.iva/c.f. 07539280722
via f. filzi n. 25
70024 gravina in p.(ba)
mail: ecomecsr@gmail.com

EM./REV.	DATA	REDATTO	VERIFICATO	APPROVATO	DESCRIZIONE
1	AGO 2023	AUTOKTON			Integrazione
0	SETT 2022	V.D.P.	A.A.	O.T.	Progetto definitivo

MOSI

- MOSI_multipoint
- area di materiale mobile
- luogo con ritrovamento sporadico
- struttura di fortificazione



RICOGNIZIONI

- RCG
- RCG_dettaglio (copertura)
- superficie artificiale
- superficie agricola utilizzata
- superficie boscata e ambiente seminaturale
- ambiente umido
- ambiente delle acque

