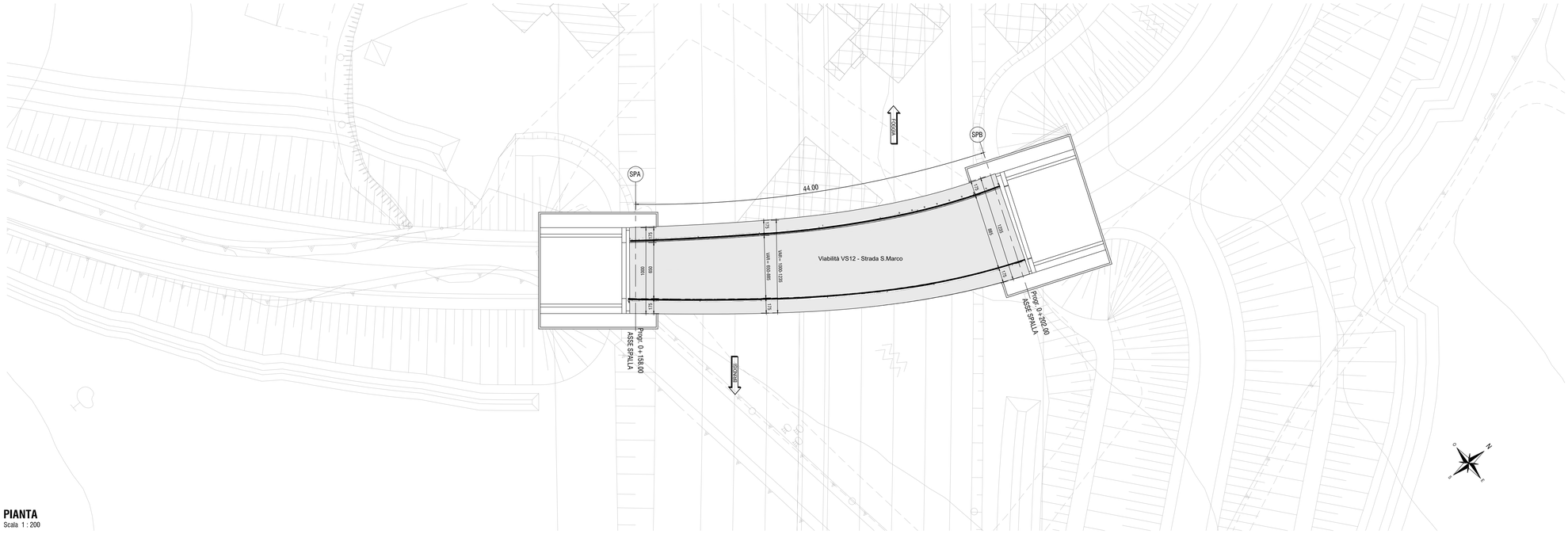

PIANTA
Scala 1 : 200

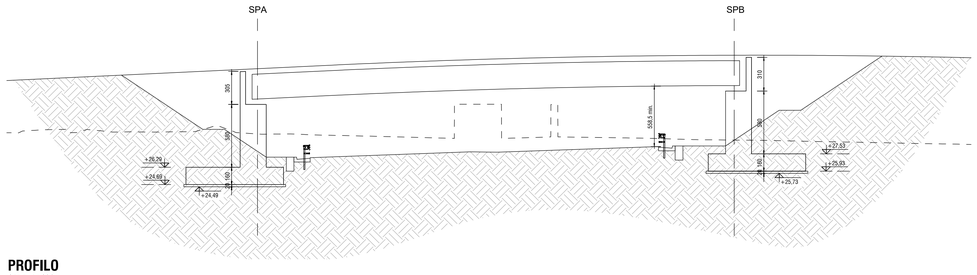

PROFILO
Scala 1 : 200

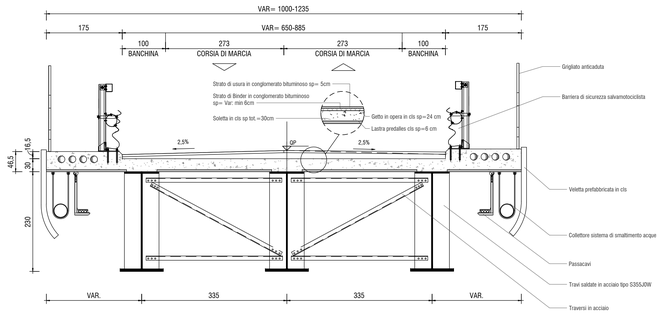

SEZIONE TRASVERSALE
Scala 1 : 50

KEY-MAP

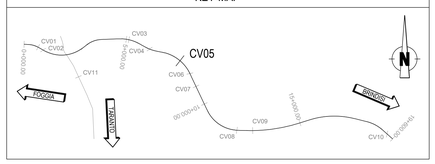

NOTE

PER LE CARATTERISTICHE DEI MATERIALI SI VEDA LA TAVOLA "P00.VI00.STR.DC.01"

OVE NON DIVERSAMENTE SPECIFICATO, LE LUNGHEZZE DELLE OPERE INDICATE IN PLANIMETRIA SONO IN ASSE DI TRACCIAMENTO

DISPOSITIVI DI VINCOLO DELL'IMPALCATO: ISOLATORI ELASTOMERICI MARCATI CE SECONDO UNI/EN 15129/2009

A TERGO DELLE SPALLE SI PREVEDE UN CUNEO DI TERRENO STABILIZZATO (MISTO CEMENTATO; fck A 7 GG TRA 2 E 4 MPa), SECONDO LO SCHEMA SEGUENTE:

anas
GRUPPO FS ITALIANE

Direzione Tecnica

S.S. 16 "ADRIATICA"
TRONCO BARI - MOLA

Lavori di realizzazione di una variante alla S.S.16 "Adriatica" nel tratto compreso tra Bari e Mola con adozione della sezione stradale B del D.M. 05/11/2001.

PROGETTO DEFINITIVO — COD. BA26

R.T.I. di PROGETTAZIONE:

PINI SMART ENGINEERING — ALPIRA — NET ENGINEERING — INGEGNERI GUADAGNUOLO & PARTNERS

I PROGETTISTI:
Ing. Roberto Zonon
Ordine Ingegneri della provincia di Padova N°3281

INTEGRATORE DEI SERVIZI:
Ing. Andrea Polli
Ordine degli Ingegneri Roma N°A19540

IL RESPONSABILE DEL S.I.A.:
Dott. Andrea Pilli
Ordine degli Architetti PPC della provincia di Venezia N°3854

IL GEOLOGO:
Dott. Geol. Lorenzo Varzani
Ordine dei Geologi della Lombardia N°1234

IL COORDINATORE DELLA SICUREZZA IN FASE DI PROGETTAZIONE:
Ing. Marco Menegazzer
Ordine degli Ingegneri della Prov. di Trento N°1483

ARCHEOLOGIA:
Dott.sso Frida Occelli
Archeologo T. fascia con abilitazione archeologia preventiva, elenco MiC n. 1.277

VISTO: IL RESPONSABILE DEL PROCEDIMENTO :
Ing. Mario Francesco Marrancheli

OPERE D'ARTE MINORI: OPERE DI ATTRAVERSAMENTO
CV05 7+690 VM13 Strada S. Marco
Viste di insieme: pianta profilo e sezioni

CODICE PROGETTO	NOME FILE	REVISIONE	SCALA:
PROGETTO: STBA0026 — LIV. PROG.: D — ANNO: 21	P00CV05STRDI01C	C	Varie
	CODICE ELAB.: P00CV05STRDI01		

REV.	DESCRIZIONE	DATA	REDATTO	VERIFICATO	APPROVATO
C	EMISSIONE PD	Marzo 2023	G. Faggioni	R. Zonon	S. Cibin
B	REVISIONE PFTE	Luglio 2022	Ing. V. Vilasi	Arch. R. Sansovetro	Ing. A. Sanchiko
A	EMISSIONE PFTE PER CSLLPP	Luglio 2021	Ing. V. Vilasi	Arch. R. Sansovetro	Ing. A. Sanchiko