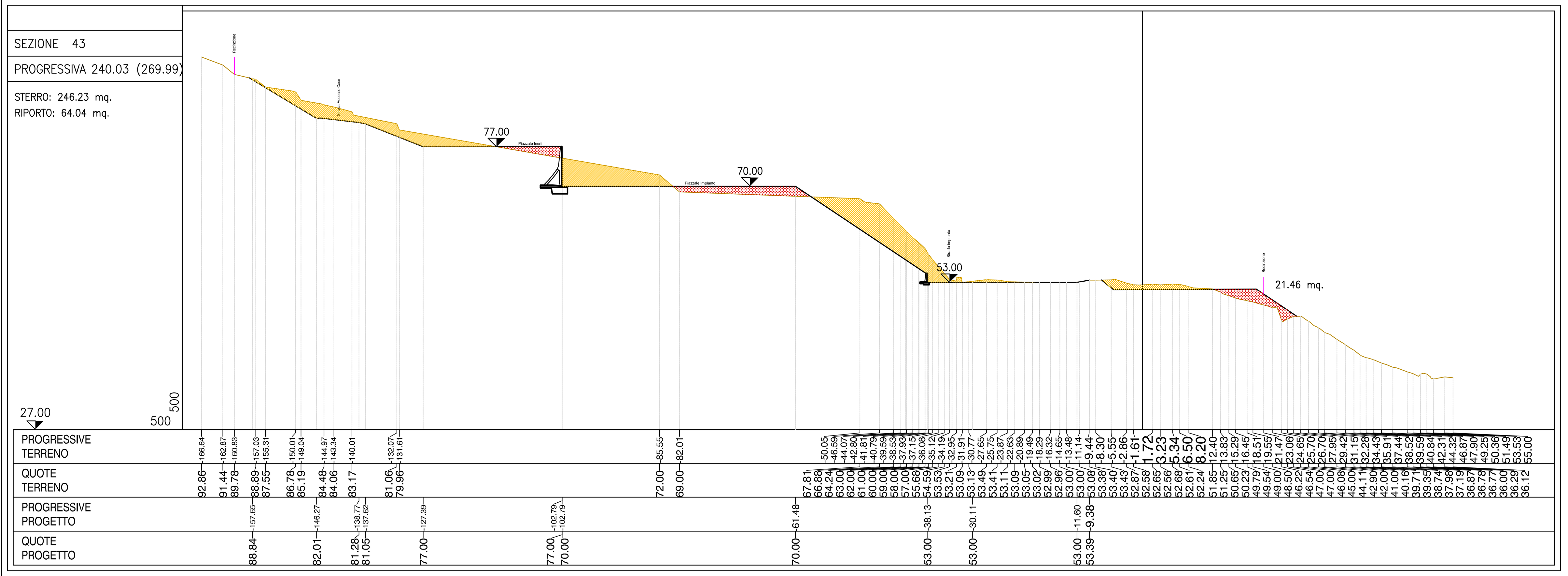

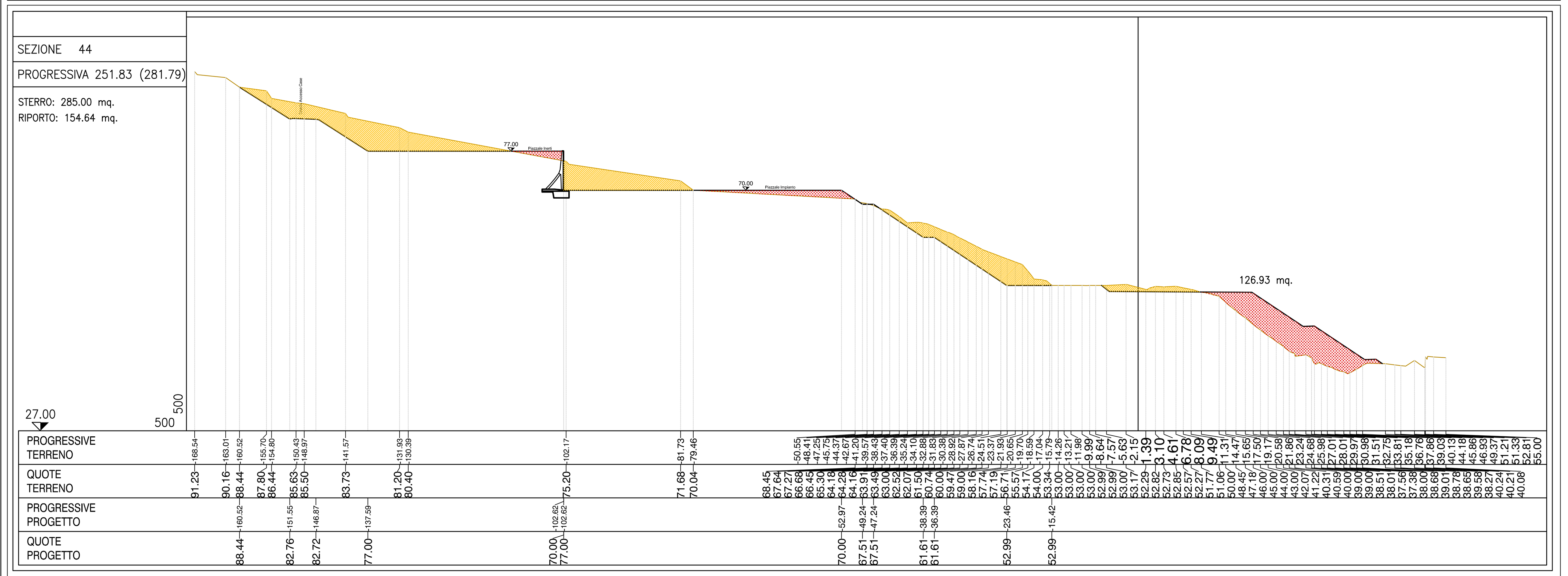

SEZIONE 45
PROGRESSIVA 263.30 (293.26)
STERRO: 291.08 mq.
RIPORTO: 140.38 mq.
75.72 mq.

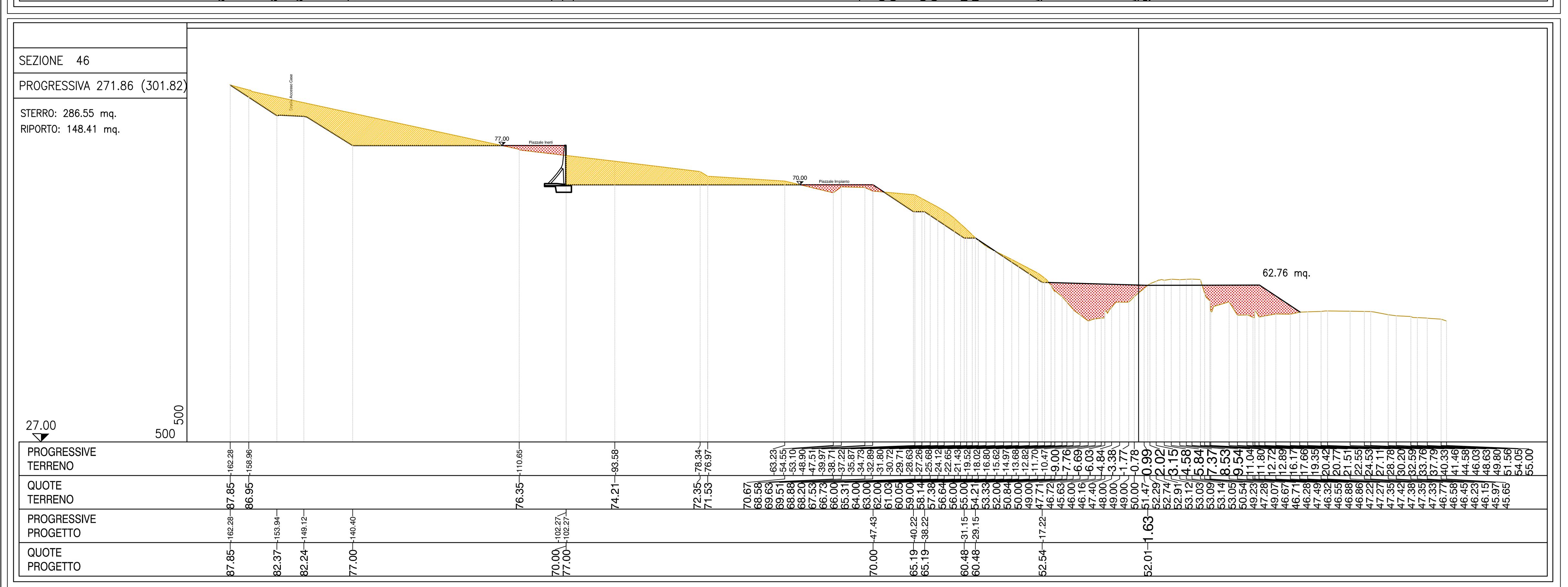

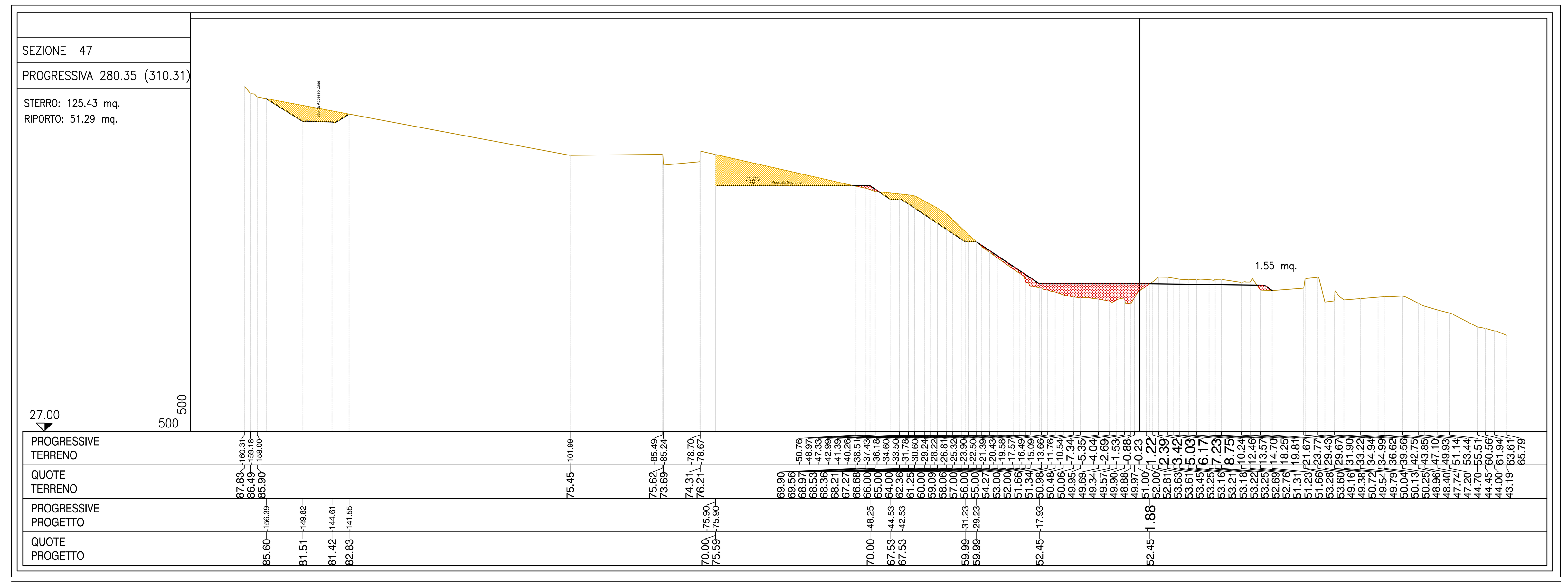

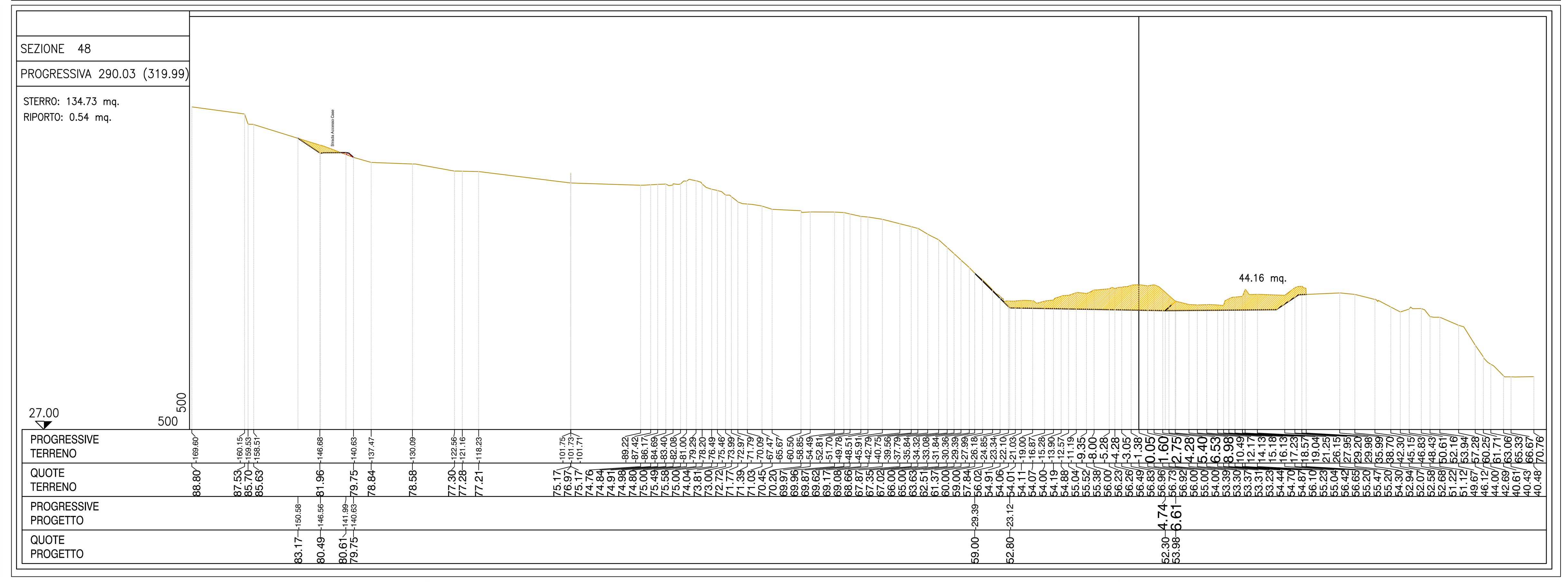

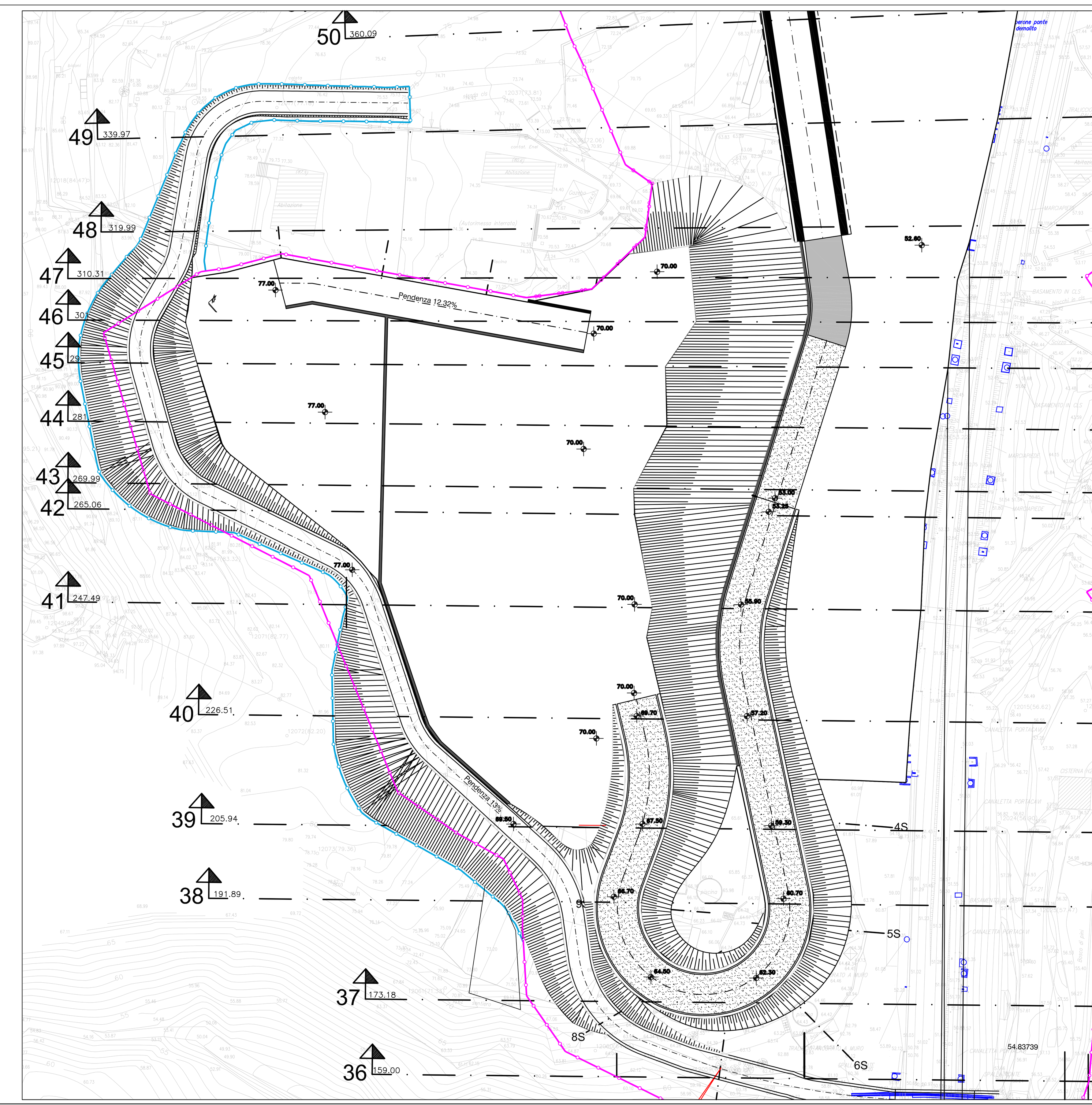

CA14 FEGINO
VOLUMI DI STERRO

SEZ	Prog	Distanza	mq	media	distanza	STERRO
30	00+000,00	20,00		0,00	20,00	0,00
31	00+020,00	20,00		0,00	20,00	0,00
32	00+040,00	20,00		0,00	20,00	0,00
33	00+060,00	22,63		0,00	22,63	0,00
34	00+082,63	15,01		50,03	15,01	750,95
35	00+097,64	14,01	100,06	165,07	14,01	2312,63
36	00+111,65	14,00	230,08	338,79	14,00	4743,06
37	00+125,65	18,71	447,50	451,72	18,71	8451,68
38	00+144,36	14,05	455,94	486,99	14,05	6842,14
39	00+158,41	20,57	518,03	565,74	20,57	11637,17
40	00+178,98	38,55	613,44	441,56	38,55	17022,14
41	00+217,53	17,57	269,68	207,45	17,57	3644,80
42	00+235,10	4,93	145,22	195,73	4,93	964,92
43	00+240,03	11,80	246,23	265,62	11,80	3134,26
44	00+251,83	11,47	285,00	288,04	11,47	3303,82
45	00+263,30	8,56	291,08	288,82	8,56	2472,26
46	00+271,86	8,49	286,55	205,99	8,49	1748,86
47	00+280,35	9,68	125,43	130,08	9,68	1259,17
48	00+290,03	19,98	134,73	310,91	19,98	6211,98
49	00+310,01	20,12	487,09	552,29	20,12	11112,07
50	00+330,13	6,82	617,49	534,61	6,82	3646,01
51	00+336,95	6,89	451,72	380,20	6,89	2619,58
52	00+343,84	2,09	308,68	285,49	2,09	596,66
53	00+345,93	2,69	262,29	225,77	2,69	607,32
54	00+348,62	6,42	189,25	130,17	6,42	835,69
55	00+355,04	10,00	71,09	35,55	10,00	355,45
56	00+365,04	15,00	0,00	0,00	15,00	0,00
57	00+380,04	15,00	0,00	0,00	15,00	0,00
58	00+395,04	12,45	0,00	227,22	12,45	2828,83
59	00+407,49	92,50	454,43	475,90	92,50	44020,75
60	00+499,99	20,00	497,37	449,21	20,00	8984,10
61	00+519,99	40,00	401,04	300,70	40,00	12027,80
62	00+559,99	13,00	200,35	100,18	13,00	1302,28
63	00+572,99	6,99	0,00	0,00	6,99	0,00
64	00+579,98	12,00	0,00	72,26	12,00	867,12
65	00+591,98		144,52			
					TOTALE MC.	TOTALE 156.496,95

CA14 FEGINO
VOLUMI DI RIPORTO

SEZ	Prog	Distanza	mq	media	distanza	STERRO
30	00+000,00	20,00	46,08	40,30	20,00	806,00
31	00+020,00	20,00	34,52	22,06	20,00	441,10
32	00+040,00	20,00	9,59	45,43	20,00	908,50
33	00+060,00	22,63	81,26	58,15	22,63	1315,82
34	00+082,63	15,01	35,03	17,52	15,01	262,90
35	00+097,64	14,01	0,00	0,00	14,01	0,00
36	00+111,65	14,00	0,00	0,00	14,00	0,00
37	00+125,65	18,71	0,00	0,00	18,71	0,00
38	00+144,36	14,05	0,00	0,00	14,05	0,00
39	00+158,41	20,57	0,00	8,65	20,57	177,93
40	00+178,98	38,55	17,30	37,85	38,55	1459,12
41	00+217,53	17,57	58,40	56,76	17,57	997,19
42	00+235,10	4,93	55,11	59,58	4,93	293,70
43	00+240,03	11,80	64,04	109,34	11,80	1290,21
44	00+251,83	11,47	154,64	147,51	11,47	1691,94
45	00+263,30	8,56	140,38	144,40	8,56	1236,02
46	00+271,86	8,49	148,41	99,85	8,49	847,73
47	00+280,35	9,68	51,29	25,92	9,68	250,86
48	00+290,03	19,98	0,54	0,27	19,98	5,39
49	00+310,01	20,12	0,00	0,00	20,12	0,00
50	00+330,13	6,82	0,00	0,00	6,82	0,00
51	00+336,95	6,89	0,00	7,12	6,89	49,02
52	00+343,84	2,09	14,23	19,08	2,09	39,88
53	00+345,93	2,69	23,93	36,44	2,69	98,01
54	00+348,62	6,42	48,94	69,66	6,42	447,22
55	00+355,04	10,00	90,38	180,58	10,00	1805,75
56	00+365,04	15,00	270,77	452,49	15,00	6787,28
57	00+380,04	15,00	634,20	479,65	15,00	7194,75
58	00+395,04	12,45	325,10	162,81	12,45	2026,92
59	00+407,49	92,50	0,51	0,26	92,50	23,59
60	00+499,99	20,00	0,00	0,00	20,00	0,00
61	00+519,99	40,00	0,00	0,00	40,00	0,00
62	00+559,99	13,00	0,00	95,16	13,00	1237,08
63	00+572,99	6,99	190,32	175,48	6,99	1226,57
64	00+579,98	12,00	160,63	152,58	12,00	1830,90
65	00+591,98		144,52			
					TOTALE MC.	TOTALE 31.017,05

COMMITTENTE:

RFI RETE FERROVIARIA ITALIANA
GRUPPO FERROVIE DELLO STATO ITALIANE

ALTA SORVEGLIANZA:

ITALFERR
GRUPPO FERROVIE DELLO STATO ITALIANE

GENERAL CONTRACTOR:

COCIV
Consorzio Collegamenti Integrati Veloci

INFRASTRUTTURE FERROVIARIE STRATEGICHE DEFINITE DALLA LEGGE OBIETTIVO N.443/01

TRATTA A.V./A.C. TERZO VALICO DEI GIOVI
PROGETTO ESECUTIVO

CA14 - FEGINO
MOVIMENTI DI TERRA:
SEZIONI DA N.43 A N.48

GENERAL CONTRACTOR	DIRETTORE LAVORI	SCALA:
Consorzio Cociv Ing. P.P. Marcheselli		1:500

COMMESSA	LOTTO	FASE	ENTE	TIPO DOC.	OPERA/DISCIPLINA	PROGR.	REV.
I G 5 1	0 0	E	C V	W 8	C A 1 4 0 1	0 0 3	A

PROGETTAZIONE

Rev.	Descrizione emissione	Redatto	Data	Verificato	Data	Progettista Integratore	Data	IL PROGETTISTA
A00	Prima Emissione	A. Benelli	20/06/2013	A. Benelli	20/06/2013	A. Palomba	20/06/2013	Ing. R. GIACHI

ORDINE DEGLI INGEGNERI DELLA PROV. DI FIRENZE
DOTT. ING. RODOLFO GIACHI N°2157

n. Elab.
Nome File: IG51-00-E-CV-W8-CA1401-003-A00
CUP: F81H92000000008

Scala di plot: 1: