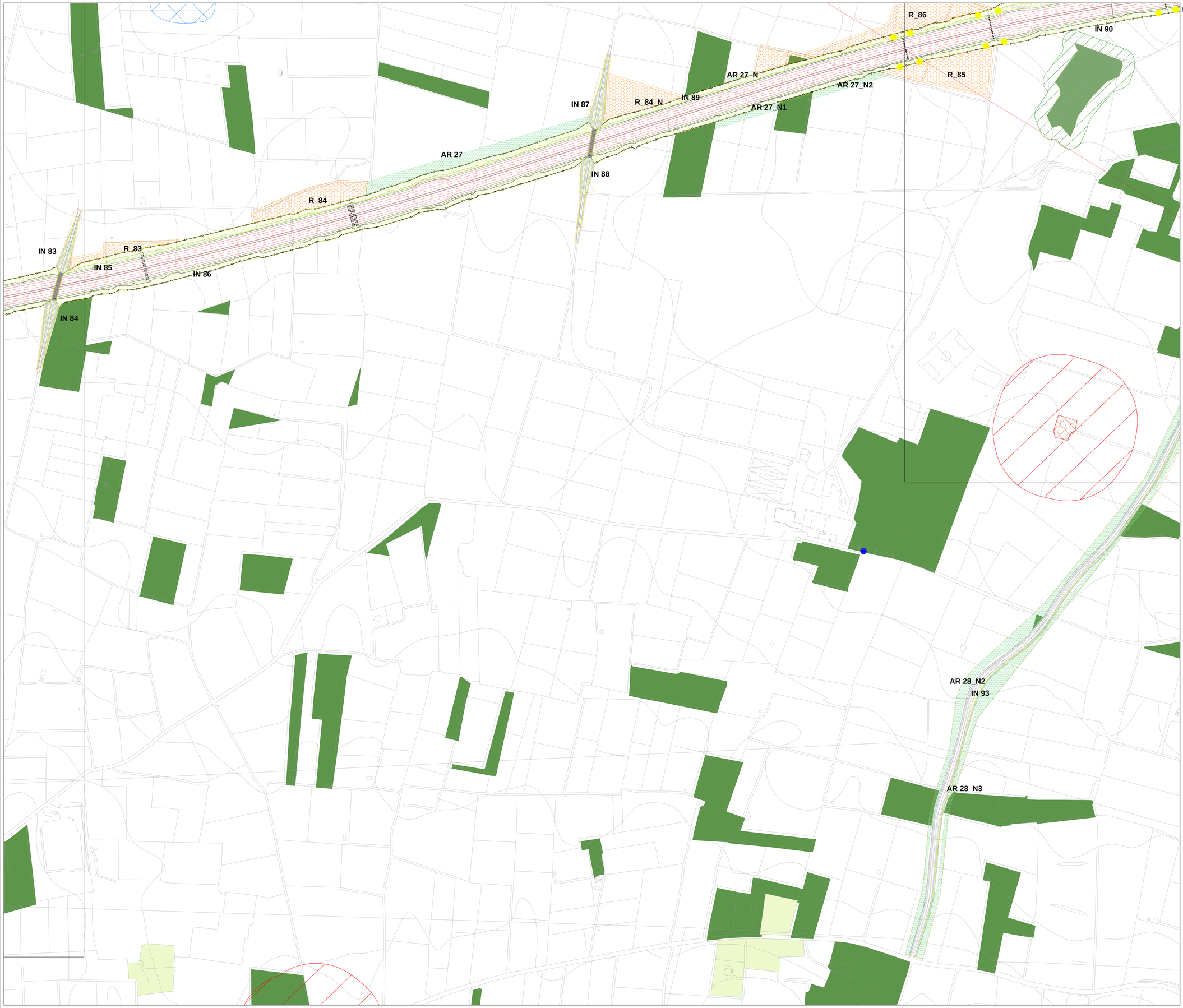

Legenda

- Inerbimento
- Formazioni arbustive e/o arboree(*)
- Vegetazione di invito fauna
- Aree di reimpianto ulivi
- Uliveto
- Ulivo/i in rotonda

Componenti culturali
- Siti di notevole int. pubblico (vincoli diretti)
- Siti storico-culturali
- Area di rispetto siti storico-culturale
- Aree di interesse archeologico
- Aree di rispetto aree archeologiche
- Siti rilevanti

Componenti botaniche e di vegetazione
- Formazioni arbustive
- Boschi
- Aree di rispetto dei boschi

Siti naturalistici
- Sito SIC IT9120009 (Posedonieto San Vito - Barletta)
- Connessione terrestre della rete ecologica

Componenti idrologiche
- Corsi d'acqua - area di rispetto 150 m
- Area di rispetto costa 300 m

Componenti geomorfologiche
- Lame
- Grotte
- Versanti pendenza >20%

Componenti percettive
- Strade a valenza paesaggistica

- Centri storici consolidati
- Confini comunali
- Limite esproprio
- Tracciato in progetto

Conteggio superfici di opere a verde

Inerbimento

area	mq	note
IN 83	863	
IN 84	797	
IN 85	10.868	
IN 86	9.774	
IN 87	1.075	
IN 88	922	
IN 89	17.696	
IN 90	13.710	
IN 91		ANNULLATO
IN 92	3.445	
IN 93	3.789	
	ha	
TOT. tracciato	70,3	

Macchia arbustiva

area	mq	note
AR 27	6.582	
AR 27_N	347	
AR 27_N1	1.238	
AR 27_N2	1.299	
AR 28	665	
AR 28_N	813	
	ha	
TOT. tracciato	21,1	

Sementi di inerbimento

20 cm di terreno vegetale

Il quantitativo di semen da impiegare per ettaro di superficie di scarpata e' di 0,12 N (120 kgf), secondo il miscuglio proposto nella tabella seguente

Specie	Kg/ha
Lolium rigidum gaudin perenne	0,014
Festuca ghinzanica	0,012
Trifolium hirsutum cv.nic	0,012
Medicago polymorpha	0,008
Plantago lanceolata	0,006
Trifolium pratense	0,007
Hedysarum coronarium	0,011
Poa pratensis	0,006
Agrostis stolonifera	0,004
Trifolium repens	0,006
Dactylis glomerata	0,006
Lolium perenne cv.italico	0,012
	0,086

Sesto impianto ulivi

50 cm di terreno vegetale

Sesto impianto macchia arboreo- arbustiva

50 cm di terreno vegetale

Dimensione: 15 mq (6,5 m x 2,3 m) con

Numero 9 Arbusti:
- OC Opuntia ficus indica n. 1
- RC Rosa canina n. 2
- QC Quercus coccifera n. 2
- RF e RU Rubus ulmifolius/fruticosus n. 2
- AU Arbutus unedo n. 1
- MC Mespilus germanica n. 1

Numero 5 alberi:
- JR Juglians regia n. 1
- QI quercu ilex n. 2
- CS Ceratonia siliqua n. 1
- QT Quercus troiana n. 1

Sesto impianto macchia arbustiva e passaggi faunistici

30 cm di terreno vegetale

Dimensione: 15 mq (6,5 m x 2,3 m)

File 1, 3, 5, ecc: in asse e file 2,4,6, ecc: in asse

Numero 18 Arbusti:
- OC Opuntia ficus indica n. 3
- RC Rosa canina n. 4
- QC Quercus coccifera n. 4
- RF e RU Rubus ulmifolius/fruticosus n. 5
- MP Mespilus germanica n. 2

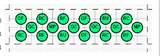

Keyplan

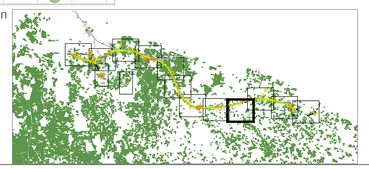

anas GRUPPO FS ITALIANE

Direzione Tecnica

S.S. 16 "ADRIATICA"
TRONCO BARI - MOLA

Lavori di realizzazione di una variante alla S.S.16 "Adriatica" nel tratto compreso tra Bari e Mola con adozione della sezione stradale B del D.M. 05/11/2001.

PROGETTO DEFINITIVO

COD. BA26

R.T.I. di PROGETTAZIONE:

PINI GROUP GEOTECHNICAL ENGINEERING — ALPHA — NET ENGINEERING — INGEGNERI QUADARIOLO & PARTNERS

I PROGETTISTI:
Arch. Rochele Vicario
Arch. Samuele Airoghi
Ordine degli architetti Milano N° 16518

INTEGRATORE DEI SERVIZI:
Ing. Andrea Pisli
Ordine degli Ingegneri Roma N°419540

IL RESPONSABILE DEL S.I.A.:
Dott. Andrea Pisli
Ordine degli Architetti PPC della provincia di Venezia N°3854

IL GEOLOGO:
Dott. Geol. Lorenzo Verzoni
Ordine degli Geologi della Lombardia N°1234

IL COORDINATORE DELLA SICUREZZA IN FASE DI PROGETTAZIONE:
Ing. Marco Meneguzzer
Ordine degli Ingegneri della Prov. di Trento N°1483

ARCHEOLOGIA:
Dott.ssa Frida Cocelli
Archeologa I° fascia con abilitazione archeologia preventiva, elenco MIC n. 1.277

VISTO: IL RESPONSABILE DEL PROCEDIMENTO :
Ing. Maria Francesca Marranchelli

STUDIO DI IMPATTO AMBIENTALE

INQUADRAMENTO PROGETTUALE

PLANIMETRIA DI DETTAGLIO INTERVENTI OPERE A VERDE

CODICE PROGETTO	NOME FILE	REVISIONE	SCALA:
PROGETTO S T B A 0 0 2 6 — LIV. PROG. D — ANNO 2 1	30.3_OPERE A VERDE_REV23 — CODICE ELAB. P 0 0 I A 2 0 A M B P L 2 0	C	1:2000

REV.	DESCRIZIONE	DATA	REDATTO	VERIFICATO	APPROVATO
C	EMISSIONE PD	Marzo 2023	A. Gioni	R. Vicario	S. Airoghi
B	–				
A	EMISSIONE PFTE PER CSLLPP	Luglio 2021	Ing. V. Vlasci	Arch. R. Sansonetto	Ing. A. Sanchico