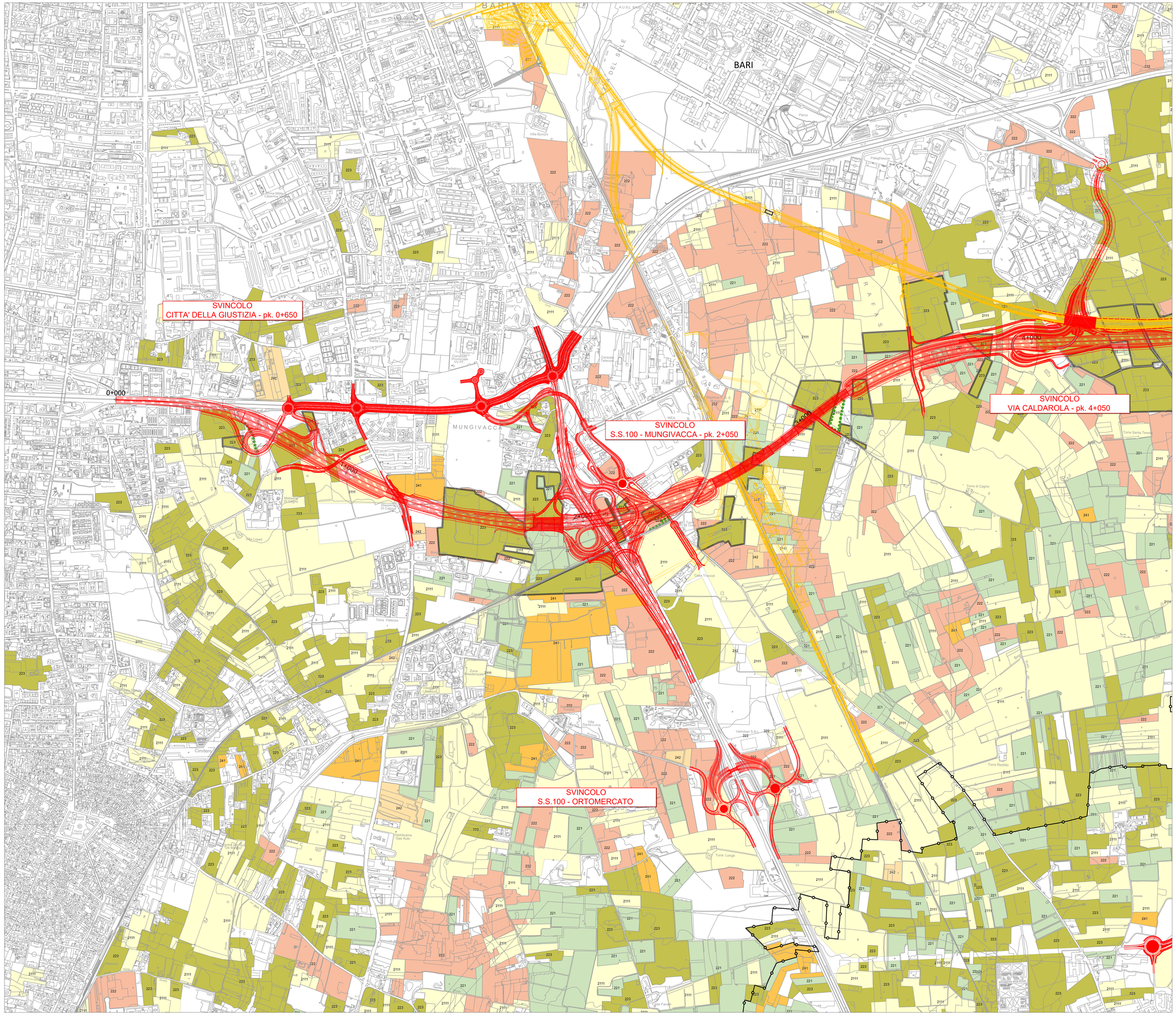

KEY-MAP

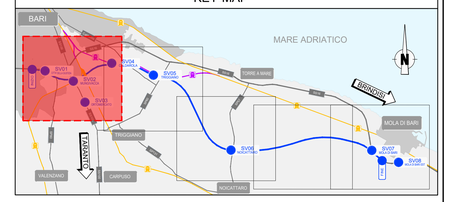

LEGENDA

- CONFINI COMUNALI
- VIABILITA' DI PROGETTO
- PROGETTO RFI

GEOPORTALE REGIONE PUGLIA
USO DEL SUOLO SECONDO CORINE LAND COVER, AGGIORNATO AL 2011
(https://www.dataset.puglia.it/)

LIVELLO IV, MATRICE AGRICOLA

- Filare di Ulivi
- Aggiornamento da fotointerpretazione

- 2111, seminativi semplici in aree non irrigue
- 2112, colture orticole in pieno campo in serra e sotto plastica in aree non irrigue
- 2121, seminativi semplici in aree irrigue
- 2123, colture orticole in pieno campo in serra e sotto plastica in aree irrigue
- 221, vigneti
- 222, frutteti e frutti minori
- 223, uliveti
- 231, superfici a copertura erbacea densa
- 241, colture temporanee associate a colture permanenti
- 242, sistemi colturali e particellari complessi
- 243, aree prevalentemente occupate da coltura agrarie con presenza di spazi naturali

N

anas
GRUPPO FS ITALIANE

Direzione Tecnica

S.S. 16 "ADRIATICA"
TRONCO BARI - MOLA

Lavori di realizzazione di una variante alla S.S.16 "Adriatica" nel tratto compreso tra Bari e Mola con adozione della sezione stradale B del D.M. 05/11/2001.

PROGETTO DEFINITIVO

COD. BA26

R.T.I. di PROGETTAZIONE:

PINI SMART ENGINEERING — ALPINA — NET ENGINEERING — INGEGNERI GUADAGNUOLO & PARTNERS

I PROGETTISTI:

INTEGRATORE DEI SERVIZI:
Ing. Andrea Polli
Ordine degli Ingegneri Roma N°A19540

IL RESPONSABILE DEL S.I.A.:
Dott. Andrea Pilli
Ordine degli Architetti PPC della provincia di Venezia N°3854

IL GEOLOGO:
Dott. Geol. Lorenzo Verzani
Ordine dei Geologi della Lombardia N°1234

IL COORDINATORE DELLA SICUREZZA IN FASE DI PROGETTAZIONE:
Ing. Marco Meneguzzer
Ordine degli Ingegneri della Prov. di Trento N°1483

ARCHEOLOGIA:
Dott.ssa Frida Cocelli
Archeologa 1° fascia con abilitazione archeologia preventiva, elenco MiC n. 1.277

VISTO: IL RESPONSABILE DEL PROCEDIMENTO :
Ing. Maria Francesca Marranchelli

STUDIO DI IMPATTO AMBIENTALE
TERRITORIO E SUOLO
CARTA DELL'USO DEL SUOLO – matrice agricola 1/5

CODICE PROGETTO				NOME FILE	REVISIONE	SCALA:
PROGETTO	LIV. PROG.	ANNO		P00IA20AMBCT03C		
STBA0026	D	21		CODICE ELAB. P00IA20AMBCT03	C	1:5000

REV.	DESCRIZIONE	DATA	REDATTO	VERIFICATO	APPROVATO
C	EMISSIONE PD	Marzo 2023	R. Tracco	A. Pilli	S. Cibin
B	–				
A	EMISSIONE PFTE PER CSLLPP	Luglio 2021	Ing. V. Vilucci	Arch. R. Sansevino	Ing. A. Sanchirico

SCALA DI STAMPA: 1=1