

# SIC IT9120009 (Posedoniato San Vito - Barletta)

- Legenda**
- Componenti culturali**
    - Immobili e siti di notevole interesse pubblico (vincoli diretti)
    - Siti storico-culturali
    - Area di rispetto siti storico-culturali
    - Area di interesse archeologico
    - Aree di rispetto aree archeologiche
    - Siti rilevati ma non mappati
  - Componenti percettive**
    - Strade a valenza paesaggistica
  - Componenti botaniche e di vegetazione**
    - Formazioni arbustive
    - Boschi
    - Aree di rispetto dei boschi
  - Uliveti**
    - Uliveti mappati da cartografia PPTR e rilevati
    - Uliveti NON mappati da cartografia PPTR e rilevati
    - Uliveti mappati da cartografia PPTR e NON rilevati
    - Uliveti radi NON mappati da cartografia PPTR e rilevati
    - Filari di uliveti NON mappati da cartografia PPTR e rilevati
  - Siti naturalistici**
    - Sito SIC IT9120009 (Posedoniato San Vito - Barletta)
    - Connessione terrestre della rete ecologica
  - Componenti geomorfologiche**
    - Lame
    - Grotte
    - Versanti pendenza >20%
  - Componenti idrologiche**
    - Corsi d'acqua - area di rispetto 150 m
    - Area di rispetto costa 300 m
  - Altri**
    - Centri storici consolidati
    - Confini comunali
    - Tracciato in progetto
    - Tracciato linea ferroviaria in progetto

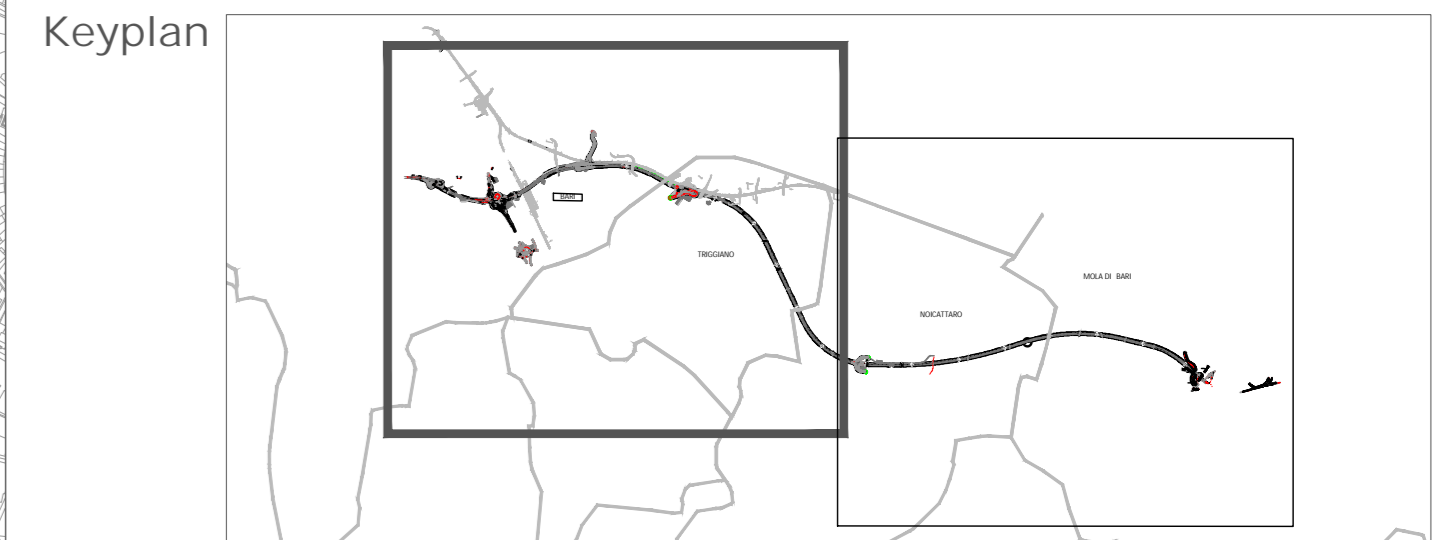
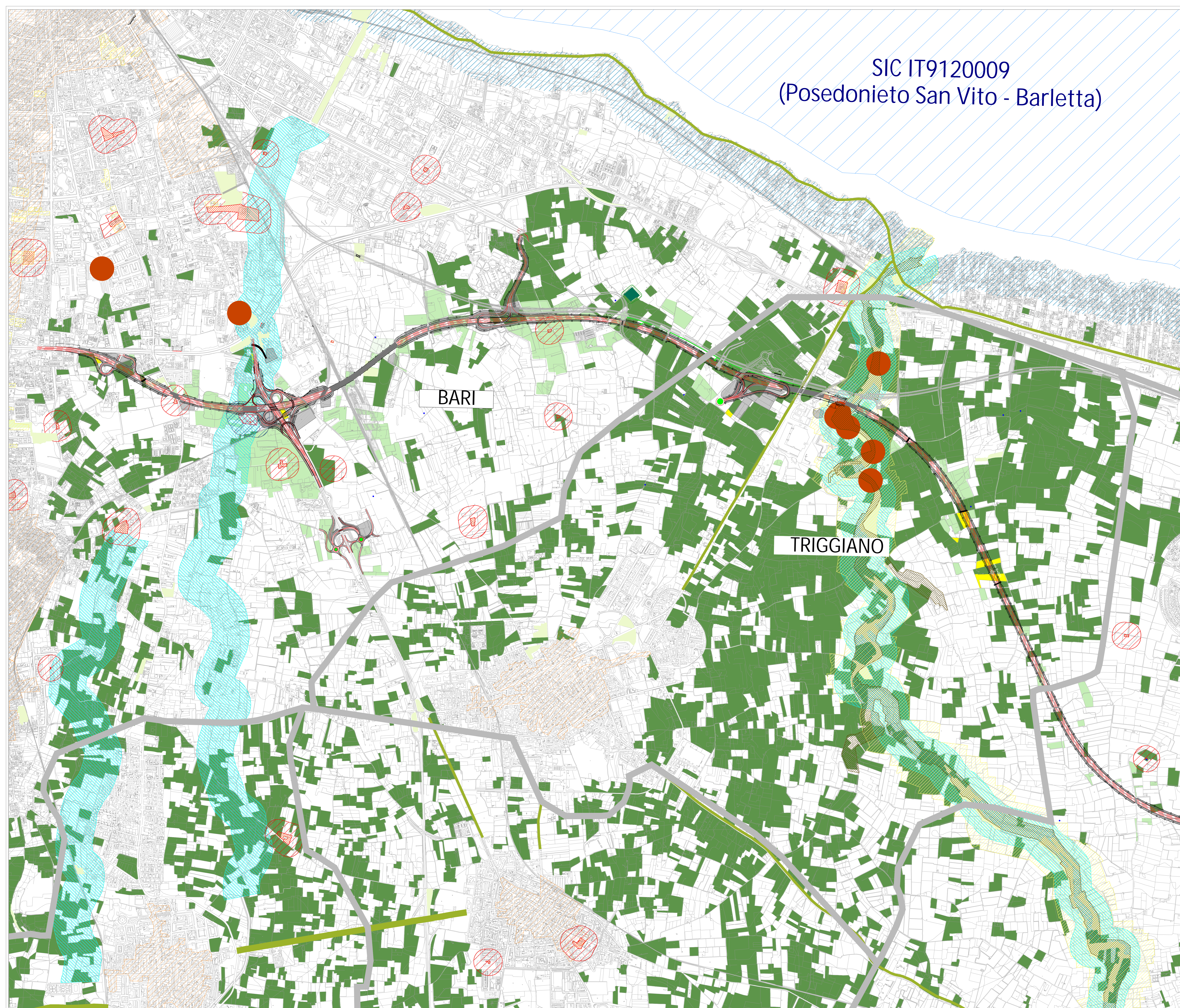

**anass**  
GRUPPO FS ITALIANE

*Direzione Tecnica*

**S.S. 16 "ADRIATICA"**  
TRONCO BARI - MOLA

Lavori di realizzazione di una variante alla S.S.16 "Adriatica" nel tratto compreso tra Bari e Mola con adozione della sezione stradale B del D.M. 05/11/2001.

**PROGETTO DEFINITIVO** cod. BA26

RT.I. di PROGETTAZIONE:

**OPINI** **ALPINA** **NET** **INGENIERI GIARDINIERI & PARTNERS**

**PROGETTISTI:**  
Arch. Massimo Vicario  
Arch. Simona Anagni  
Ordine degli architetti Milano n° 10216  
Ing. Andrea Patti  
Ordine degli Ingegneri Roma K419543

**RESPONSABILE DEL S.I.A.C.:**  
Dott. Andrea Pini  
Ordine degli Architetti PPC della provincia di Venezia N°3854

**IL GEOLOGO:**  
Dott. Carlo Lorenzo Verzari  
Ordine dei Geologi della Lombardia N°1234

**IL COORDINATORE DELLA SICUREZZA IN FASE DI PROGETTAZIONE:**  
Ing. Marco Mercurio  
Ordine degli Ingegneri della Prov. di Trento K1483

**ARCHEOLOGIA:**  
Dott.ssa Flavia Scire  
Archeologia T. fascio con autorizzazione archeologica preventiva, elenco MC n. 1.271

**VISTO IL RESPONSABILE DEL PROCEDIMENTO:**  
Ing. Maria Francesca Morrocchi

**RELAZIONE PAESAGGISTICA**  
CARTA DEI VINCOLI E DELLE TUTELE

CODICE PROGETTO	NOVITÀ	NOVITÀ	REVISIONE	SCALA
PROGETTO	LIV. PROG.	ANNO		
SIT01A0026	D	21	C	1:10000
CODICE ELAB.	P001A101A0M0C101			
C	EMISSIONE PD	Marzo 2021	A. Giori	R. Vicario
B	-	-	-	S. Anagni
A	EMISSIONE PTE PER CSSLPP	Luglio 2021	Ing. F. Ricci	Arch. R. Saverio
REV.	DESCRIZIONE	DATA	REDATTO	VERIFICATO
				APPROVATO