

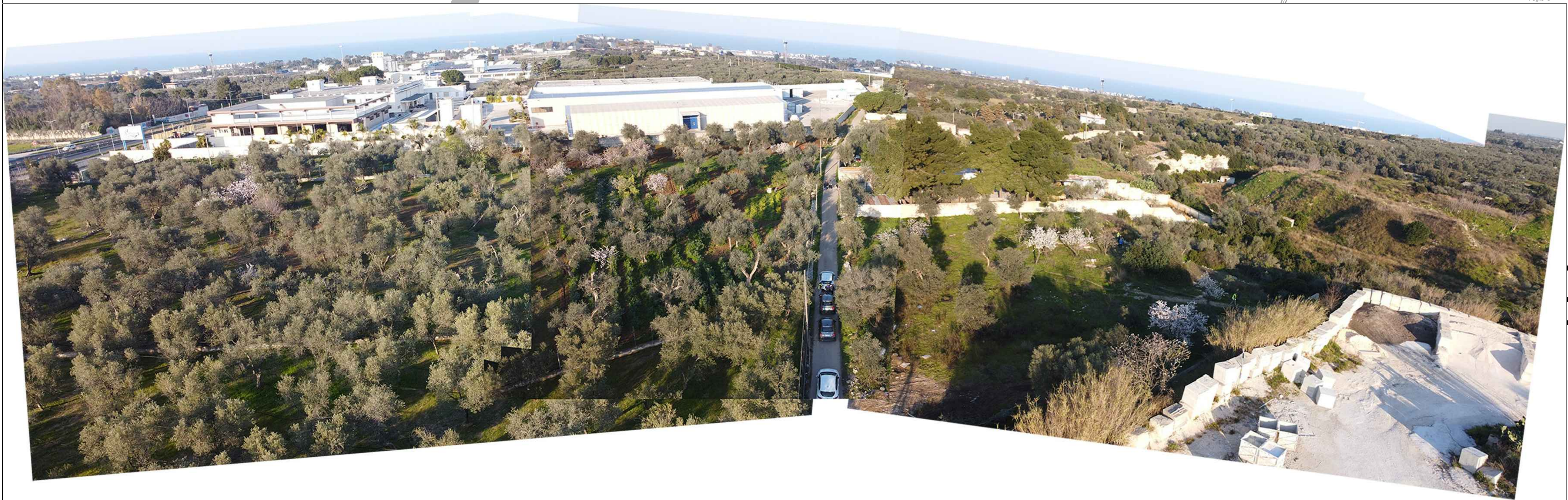

Elementi del paesaggio



aree agricole lungo la lama San Giorgio



# GIANO

4. Vista area della strada che lambisce la lama, si nota come attività incompatibili da PPTR arrivano sino al bordo del canyon intaccandone la naturalità

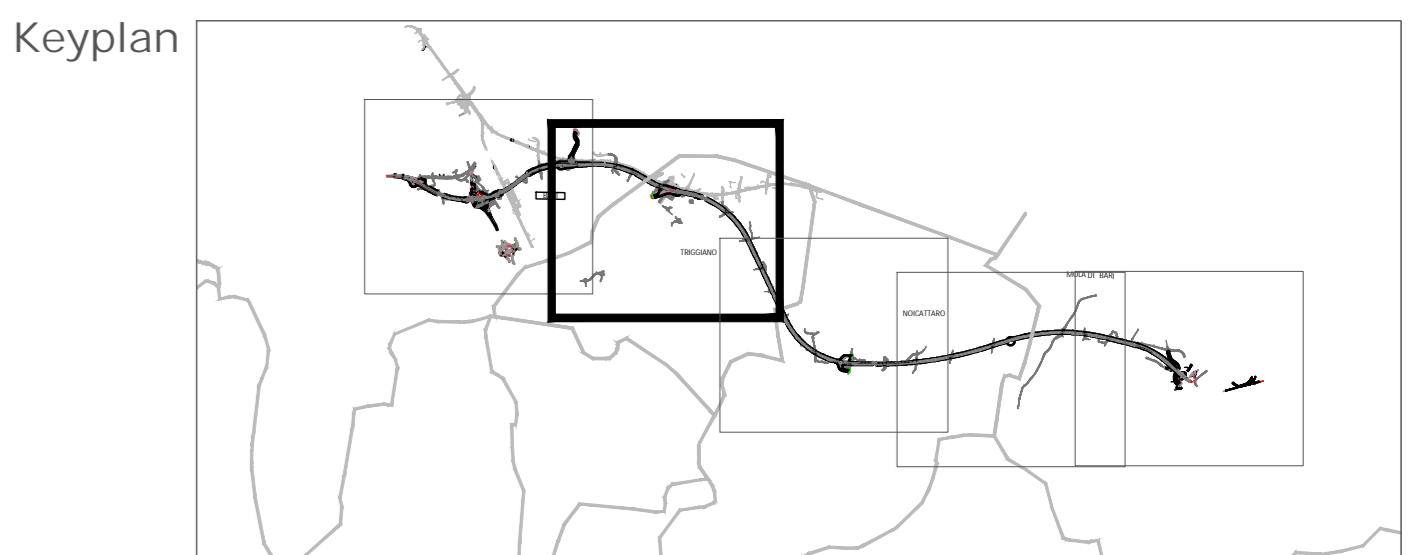

**Sanas**  
GRUPPO FS ITALIANE

Direzione Tecnica

**S.S. 16 "ADRIATICA"**  
TRONCO BARI - MOLA

Lavori di realizzazione di una variante alla S.S.16 "Adriatica" nel tratto compreso tra Bari e Mola con adozione della sezione stradale B del D.M. 05/11/2001.

**PROGETTO DEFINITIVO** cod. BA26

R.T.A. di PROGETTAZIONE:

**OPINI** **ALPINA** **NET** **INGENIERI GIANNINOLO & PARTNERS**

**PROGETTISTI:**  
Arch. Roberto Vicari  
Arch. Sorrette Anagni  
Ordine degli architetti Milano n° 16518  
Ing. Andrea Pali  
Ordine degli Ingegneri Roma n°41940

**IL RESPONSABILE DEL S.I.A.:**  
Dott. Andrea Pili  
Ordine degli Architetti PPC della provincia di Venezia n°3854

**IL GEOLOGO:**  
Dott. Carlo Lorenzo Verzari  
Ordine dei Geologi della Lombardia n°1234

**IL COORDINATORE DELLA SICUREZZA IN FASE DI PROGETTAZIONE:**  
Ing. Marco Mercurio  
Ordine degli Ingegneri della Prov. di Trento n°1483

**ARCHEOLOGIA:**  
Dott.ssa Fiopa Scire  
Archeology T' Facoltà con abilitazione archeologica preventiva, elenco MC n. 1.277

**VISTO IL RESPONSABILE DEL PROCEDIMENTO:**  
Ing. Maria Francesca Morrocchi

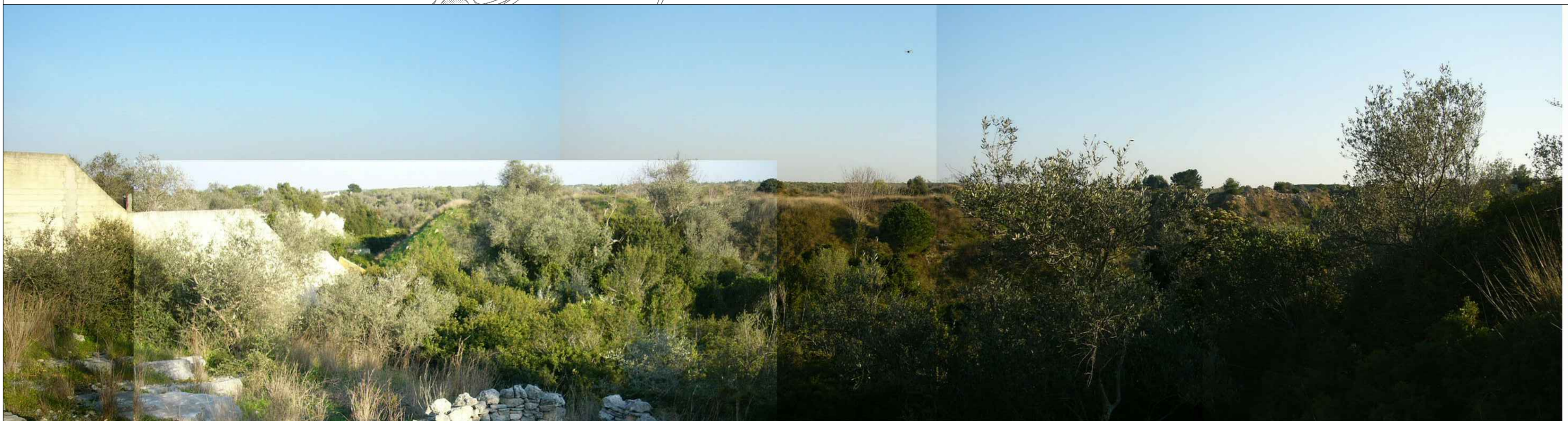

3. La vista della lama San Giorgio: si notano elementi di naturalità e biodiversità come tracce di macchia mediterranea ma anche elementi di degrado quali cave e cementificati

RELAZIONE PAESAGGISTICA

DOCUMENTAZIONE FOTOGRAFICA

CODICE PROGETTO	NOME FILE	REVISIONE	SCALA:
PROGETTO: S16A0026	23_DOCUMENTAZIONE_FOTOGRAFICA_REV23		
LIV. PROG. ANNO: D 21	CODICE ELAB. P01A110AMF002	C	-
C EMISSIONE PD	Marzo 2023	A. Glori	R. Vicario
B			S. Anagni
A EMISSIONE PTE PER C.S.L.P.P.	Luglio 2021	Ing. V. Rizzo	Arch. R. Sorrette
REV. DESCRIZIONE	DATA	REDATTO	VERIFICATO APPROVATO