

**LEGENDA**

- wtg Aereogeneratore
- Asse di Progetto
- Cavidotto MT Interno al Parco
- Cavidotto 36kV
- Sottostazione elettrica Terna
- Sezione 36kV RTN

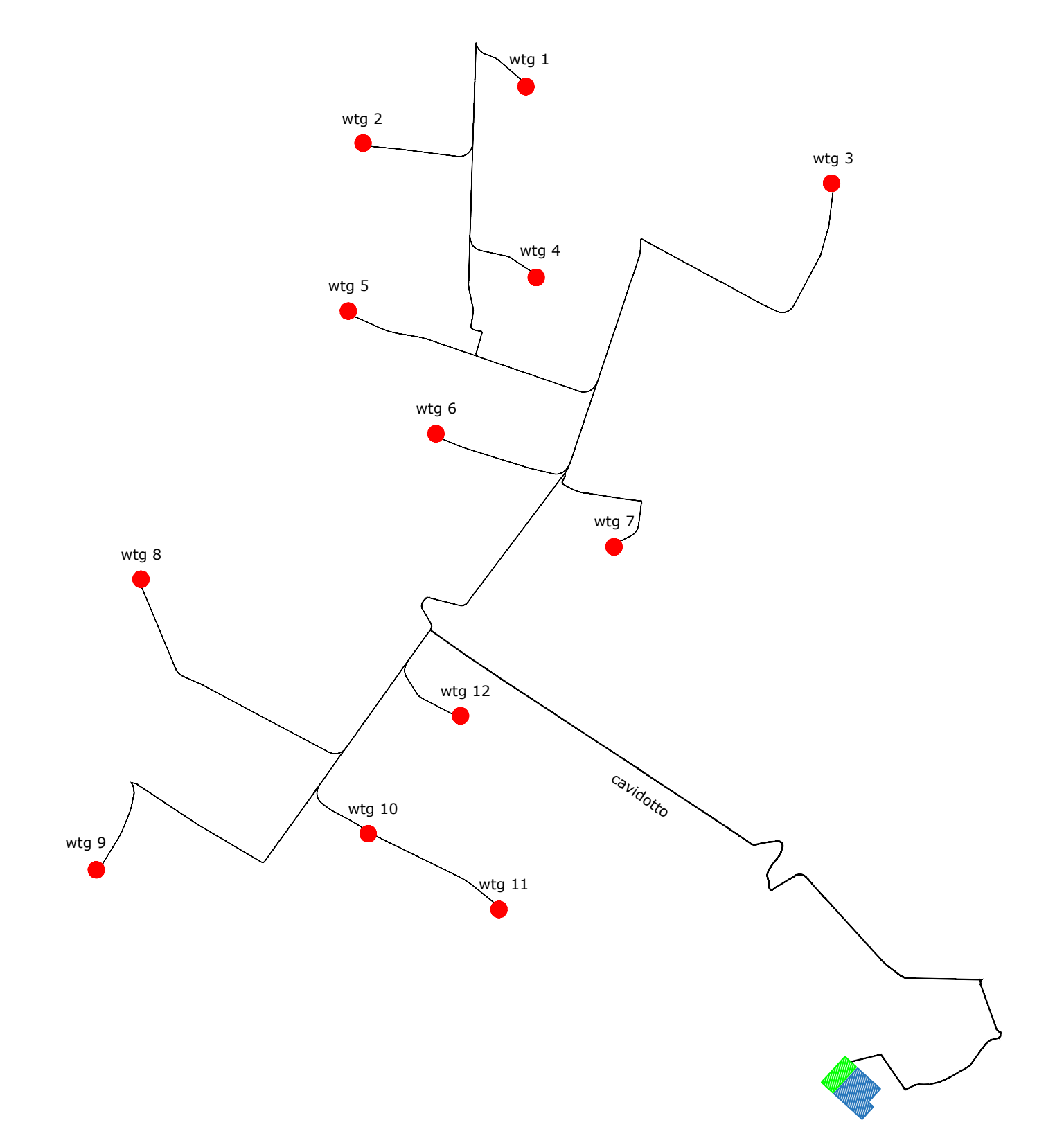

wtg	Latitudine	Longitudine	UTM84-33 N	UTM84-33 N
1	41°46'7.56"N	15° 9'13.15"E	4624115.00 m N	512771.00 m E
2	41°45'56.57"N	15° 8'30.54"E	4623774.00 m N	511788.00 m E
3	41°45'48.52"N	15°10'32.96"E	4623531.00 m N	514615.00 m E
4	41°45'30.22"N	15° 9'15.74"E	4622963.00 m N	512833.00 m E
5	41°45'23.70"N	15° 8'26.62"E	4622760.00 m N	511699.00 m E
6	41°44'59.67"N	15° 8'49.47"E	4622020.00 m N	512228.00 m E
7	41°44'37.49"N	15° 9'35.93"E	4621338.00 m N	513302.00 m E
8	41°44'31.30"N	15° 7'32.34"E	4621142.00 m N	510448.00 m E
9	41°43'34.48"N	15° 7'20.57"E	4619389.00 m N	510179.00 m E
10	41°43'41.45"N	15° 8'31.59"E	4619607.00 m N	511819.00 m E
11	41°43'26.59"N	15° 9'57.07"E	4619150.00 m N	512608.00 m E
12	41°44'4.48"N	15° 8'55.75"E	4620318.00 m N	512376.00 m E
S.E.	Latitudine	Longitudine	UTM	UTM
Terna	41°42'50.49"N	15°10'39.39"E	4618040.88 m N	514774.84 m E
Ullente	41°42'54.14"N	15°10'34.41"E	4618153.14 m N	514659.40 m E

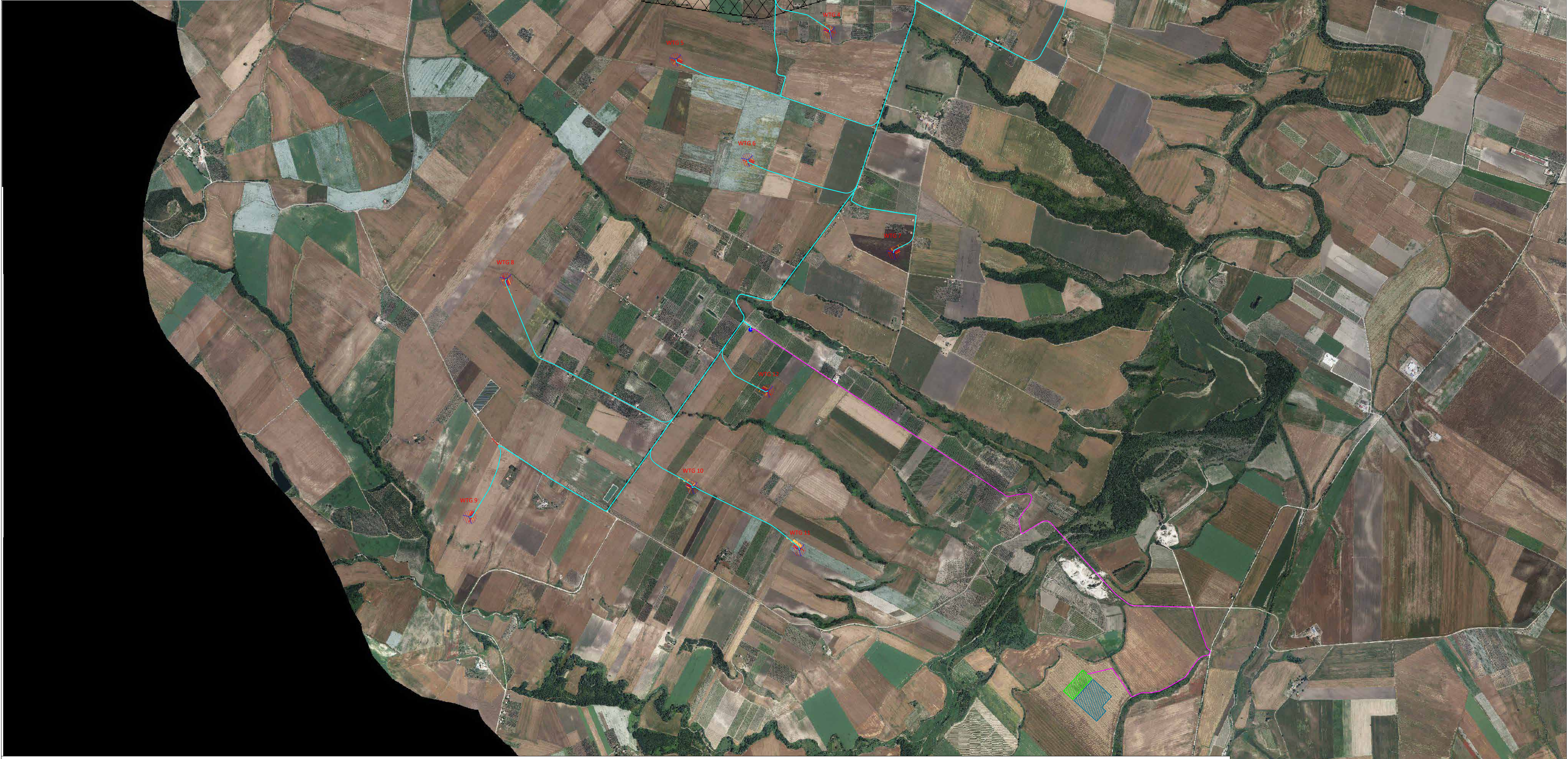
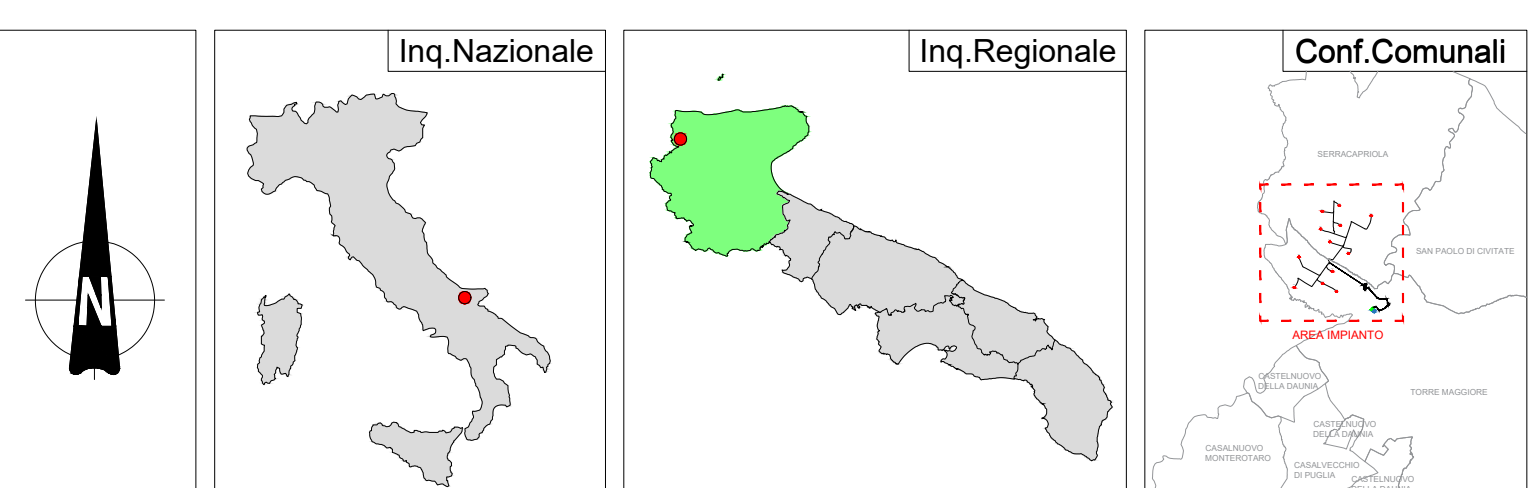

**REGIONE PUGLIA** **PROVINCIA DI FOGGIA** **COMUNE DI SERRACAPRIOLA E TORREMAGGIORE**

Determinazione Inps: **SERRACAPRIOLA - TORREMAGGIORE**

Ubicazione: **Comune di Serracapriola-Torremaggiore (FG)** **Fogli Serracapriola: 53/56/58/59/62/65**  
**Fogli Torremaggiore: 2/3/4/5**  
 Località "Selva"  
 Particelle: varie

**PROGETTO DEFINITIVO**

di un Parco Eolico composto da n. 12 aerogeneratori di potenza nominale pari a 6,0 MW, da ubicarsi in agro dei comuni di Serracapriola-Torremaggiore (FG) - località "Selva" e delle opere connesse e delle infrastrutture indispensabili da ubicarsi in agro del comune di Torremaggiore (FG)

**PROPRIONTE** **RAVANO WIND**  
 VIA XII OTTOBRE, 2/91  
 GENOVA (GE) - 16121  
 P.IVA 03815210968  
 ravano@ravano.it

ELABORATO			Tav. n°
Piano di tutela delle acque			11AP
Numero	Data	Motivo	Scala
Rev. 0	Luglio 2023	Itero VVA art. 23 D.Lgs. 153/06 - Nuova Adesione/area art. 11 D.Lgs. 153/06	1:10000
Elaborato	Verificato	Approvato	

**PROGETTAZIONE GENERALE**  
 STUDIO DI INGEGNERIA Ing. Michele R.G. CURTOTTI  
 Viale II Giugno n. 385  
 71016 San Severo (FG)  
 Ordine degli Ingegneri di Foggia n. 1704  
 mail: ing.curtotti@alice.it  
 pec: ing.curtotti@pec.it  
 C.A.F. 338/8220246

**PROGETTAZIONE SPECIALISTICA**  
 S.T.P. Damiani & Partners S.r.l.  
 Via Marsini n. 8  
 71026 Lucera (FG)  
 mail: info@damianipartners.com  
 pec: info@damianipartners.it  
 Arch. Damiani Marco  
 Via Janna n. 6  
 71026 Lucera (FG)  
 iscritto all'Ordine degli Architetti di Pescara al n° 1858

Spazio Riservato agli Enti

<ul style="list-style-type: none"> <li>Confini Comunali</li> <li>Aeroporti</li> <li>Locali</li> <li>E</li> <li>SP</li> <li>SS</li> </ul>	<ul style="list-style-type: none"> <li>A</li> <li>Canale Principale dell'Acquedotto Pugliese</li> <li>Area di tutela per approvvigionamento Idrico di emergenza</li> <li>Area di tutela quali-quantitativa</li> <li>Area vulnerabili alla contaminazione salina</li> <li>Area di tutela quantitativa</li> </ul>	<ul style="list-style-type: none"> <li>Tipo A</li> <li>Tipo B</li> <li>Tipo C</li> <li>Acque superficiali destinate alla produzione di acqua potabile</li> <li>Regime ordinario</li> <li>Regime emergenziale</li> </ul>	<ul style="list-style-type: none"> <li>3-1-1 / IT16BSAL-MIOCO / SALENTO MIOCENICO CENTRO-ORIENTALE</li> <li>1-1-1 / IT16AGAR-CO / GARGANO CENTRO-ORIENTALE</li> <li>2-1-2 / IT16AMUG-AL / ALTA MURGIA</li> <li>2-1-3 / IT16AMUG-BRA / MURGIA BRADANICA</li> <li>2-1-1 / IT16AMUG-CO / MURGIA COSTIERA</li> <li>2-1-4 / IT16AMUG-TA / MURGIA TARANTINA</li> </ul>	<ul style="list-style-type: none"> <li>2-2-3 / IT16ASALEN-CM / SALENTO CENTRO-MERIDIONALE</li> <li>2-2-1 / IT16ASALEN-COS / SALENTO COSTIERO</li> <li>2-2-2 / IT16ASALEN-CS / SALENTO CENTRO-SETTENTRIONALE</li> <li>Perimetrazione Area Sensibile</li> <li>Bacino Area Sensibile</li> <li>Zone Vulnerabili da Nitrati</li> <li>Area a monitoraggio di approfondimento</li> </ul>
--	---	---	--	---

Tutti i diritti sono riservati, la riproduzione anche parziale del disegno è vietata.