FOTO F1 - WTG 1 ANTE OPERA

FOTO F1 - WTG 1 POST OPERA

FOTO F2 - WTG 2 ANTE OPERA

FOTO F2 - WTG 2 POST OPERA

FOTO F3 - WTG 3 ANTE OPERA

FOTO F3 - WTG 3 POST OPERA

FOTO F4 - WTG 4 ANTE OPERA

FOTO F4 - WTG 4 POST OPERA

FOTO F5 - WTG 5 ANTE OPERA

FOTO F5 - WTG 5 POST OPERA

FOTO F6 - WTG 6 ANTE OPERA

FOTO F6 - WTG 6 POST OPERA

LEGENDA

- wtg Aereogeneratore
- Asse di Progetto
- Cavidotto MT Interno al Parco
- Cavidotto 36kV
- Sottostazione elettrica Terna
- Sezione 36kV RTN
- Coni visuali

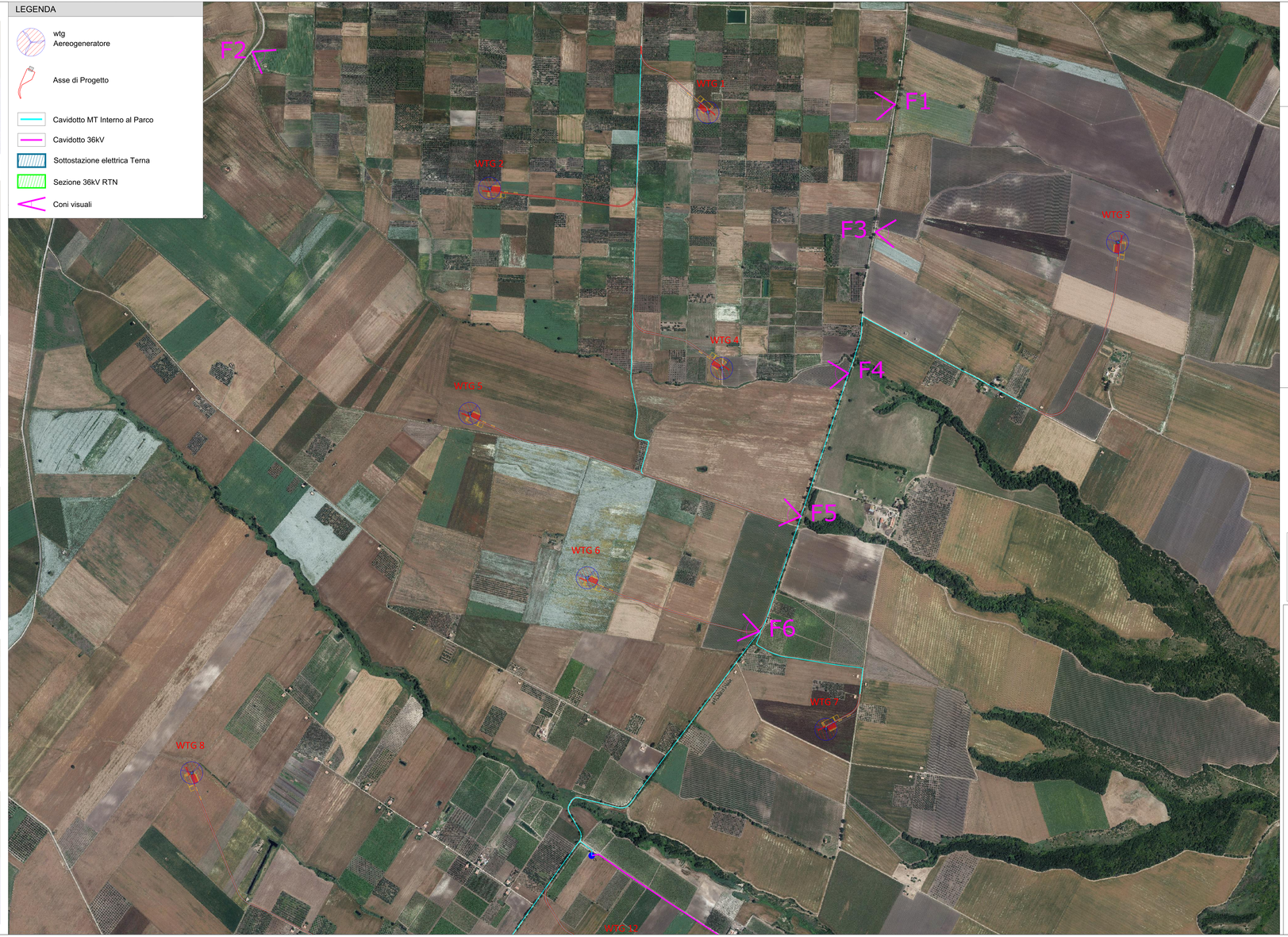

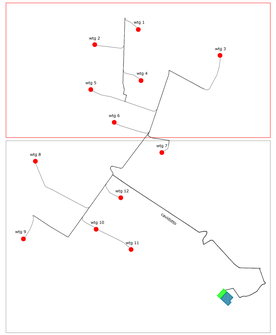

wtg	Latitudine	Longitudine	UTM84-33 N	UTM84-33 E
1	41°46'7.56"N	15° 9'13.15"E	4624115.00 m N	512771.00 m E
2	41°45'56.57"N	15° 8'30.54"E	4623774.00 m N	511788.00 m E
3	41°45'48.52"N	15°10'32.96"E	4623531.00 m N	514615.00 m E
4	41°45'30.22"N	15° 9'15.74"E	4622963.00 m N	512833.00 m E
5	41°45'23.70"N	15° 8'26.62"E	4622760.00 m N	511699.00 m E
6	41°44'59.67"N	15° 8'49.47"E	4622020.00 m N	512228.00 m E
7	41°44'37.48"N	15° 9'35.93"E	4621338.00 m N	513302.00 m E
8	41°44'31.30"N	15° 7'32.34"E	4621142.00 m N	510448.00 m E
9	41°43'34.46"N	15° 7'20.57"E	4619389.00 m N	510179.00 m E
10	41°43'41.45"N	15° 8'31.59"E	4619607.00 m N	511819.00 m E
11	41°43'26.59"N	15° 9'5.70"E	4619150.00 m N	512608.00 m E
12	41°44'4.48"N	15° 8'55.75"E	4620318.00 m N	512376.00 m E
S.E.	Latitudine	Longitudine	UTM	UTM
Terna	41°42'50.49"N	15°10'39.39"E	4618040.88 m N	514774.84 m E
Utente	41°42'54.14"N	15°10'34.41"E	4618153.14 m N	514659.40 m E

REGIONE PUGLIA	PROVINCIA DI FOGGIA	COMUNE DI SERRACAPRIOLA E TORREMAGGIORE

Denominazione impianto: **SERRACAPRIOLA - TORREMAGGIORE**

Ubicazione: **Comune di Serracapriola-Torremaggiore (FG) Località "Selva"**

Fogli Serracapriola: 53/56/58/59/E/65
Fogli Torremaggiore: 23/4/5
Particelle: varie

PROGETTO DEFINITIVO

di un Parco Eolico composto da n. 12 aerogeneratori di potenza nominale pari a 6,0 MW;
da ubicarsi in agro dei comuni di Serracapriola-Torremaggiore (FG) - località "Selva"
e delle opere connesse e delle infrastrutture indispensabili da ubicarsi in agro del comune di Torremaggiore (FG)

PROPONENTE

RAVANO POWER
Green energy for a better life

RAVANO WIND
VIA XII OTTOBRE, 2/51
GENOVA (GE) - 16121
P.IVA 02815210998
ravanowind@pec.it

ELABORATO

Simulazione fotografica - Rendering

Tav n° 12AP.1.2

Scala: Fuori scala

Revisioni	Numero	Data	Motivo	Eseguito	Verificato	Approvato
	Rev 0	Luglio 2022	Istanza VIA ex D.Lgs 152/06 - Istanza Autorizzazione Unica ex D.Lgs 387/03			

PROGETTAZIONE GENERALE:
STUDIO DI INGEGNERIA ing. Michele R.G. CURTOTTI
Viale F.Giuppa n. 365
71016 Lucera (FG)
Ordine degli Ingegneri di Foggia n. 1704
mail: ing.curtotti@alice.it
pec: ing.curtotti@pec.it
Cell 3393220248

Studio di Ingegneria Michele R.G. Curtotti

PROGETTAZIONE SPECIALISTICA
S.T.P. Damiani & Partners S.r.l.
Vico Mineo n. 8
71036 Lucera (FG)
mail: info@damianipartners.com
pec: stp.damiani@pec.it
Arch. Damiani Marco
Vico Mineo n. 8
71036 Lucera (FG)
Iscritto all'Ordine degli Architetti di Pescara al n° 1858

Firmato digitalmente da
marco damiani
CN = marco damiani
O = damiani marco
C = IT

Ingegneri & Geologi Ing. Michele R.G. Curtotti
Studio di Ingegneria
Via Fiume, 2 - 71016 LUCERA (FG)
Tel. 0881 541 490 - Fax 0881 541 490
Cod. Fisc. CRTMRG 63P29 E885Y
P.IVA 03614770719
Ordine degli Ingegneri della Provincia di Foggia n. 1704

Spazio Riservato agli Enti

Tutti i diritti sono riservati, la riproduzione anche parziale del disegno è vietata.