

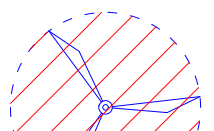

LEGENDA

-  wtg
-  Aereogeneratore
-  Asse di Progetto
-  Cavidotto MT Interno al Parco
-  Cavidotto 36kV
-  Sottostazione elettrica Terna
-  Sezione 36kV RTN

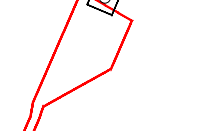
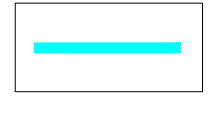
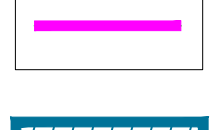
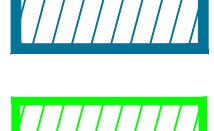
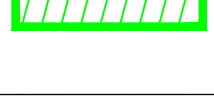
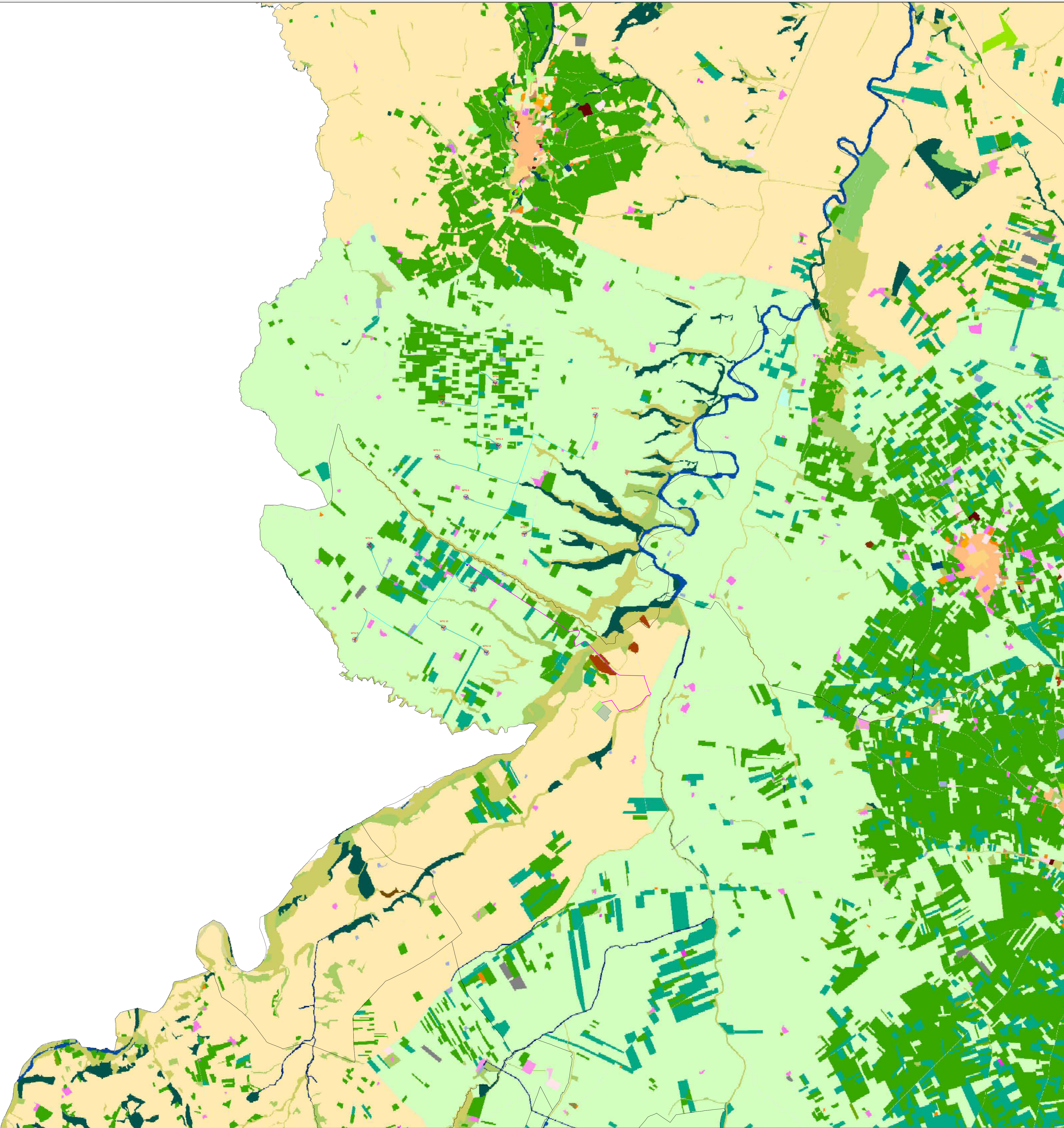

Legenda

Usso del Suolo - 2011

Usso del Suolo 2011

- 1111 - tessuto residenziale continuo antico e denso
- 1112 - tessuto residenziale continuo, denso più recente e basso
- 1113 - tessuto residenziale continuo, denso recente, alto
- 1121 - tessuto residenziale discontinuo
- 1122 - tessuto residenziale rado e nucleiforme
- 1123 - tessuto residenziale sparso
- 1211 - insediamento industriale o artigianale con spazi annessi
- 1212 - insediamento commerciale
- 1213 - insediamento dei grandi impianti di servizi pubblici e privati
- 1214 - insediamenti ospedalieri
- 1215 - insediamento degli impianti tecnologici
- 1216 - insediamenti produttivi agricoli
- 1217 - insediamento in disuso
- 1221 - reti stradali e spazi accessori
- 1222 - reti ferroviarie comprese le superfici annesse
- 1223 - grandi impianti di concentrazione e smistamento merci
- 1224 - aree per gli impianti delle telecomunicazioni
- 1225 - reti ed aree per la distribuzione, la produzione e il trasporto dell'energia
- 123 - aree portuali
- 124 - aree aeroportuali ed eliporti
- 131 - aree estrattive
- 1321 - discariche e depositi di cave, miniere, industrie
- 1322 - depositi di rottami a cielo aperto, cimiteri di autoveicoli
- 1331 - cantieri e spazi in costruzione e scavi
- 1332 - suoli rimaneggiati e artefatti
- 141 - aree verdi urbane
- 1421 - campeggi, strutture turistiche ricettive a bungalow o simili
- 1422 - aree sportive (calcio, atletica, tennis, etc)
- 1423 - parchi di divertimento (acquapark, zoosafari e simili)
- 1424 - aree archeologiche
- 143 - cimiteri
- 2111 - seminativi semplici in aree non irrigue
- 2112 - colture orticole in pieno campo in serra e sotto plastica in aree non irrigue
- 2121 - seminativi semplici in aree irrigue
- 2123 - colture orticole in pieno campo in serra e sotto plastica in aree irrigue
- 221 - vigneti
- 222 - frutteti e frutti minori
- 223 - uliveti
- 224 - altre colture permanenti
- 231 - superfici a copertura erbacea densa
- 241 - colture temporanee associate a colture permanenti
- 242 - sistemi colturali e particellari complessi
- 243 - aree prevalentemente occupate da coltura agrarie con presenza di spazi naturali
- 244 - aree agroforestali
- 311 - boschi di latifoglie
- 312 - boschi di conifere
- 313 - boschi misti di conifere e latifoglie
- 314 - prati alberati, pascoli alberati
- 321 - aree a pascolo naturale, praterie, incolti
- 322 - cespuglieti e arbusteti
- 323 - aree a vegetazione sclerofilla
- 3241 - aree a ricolonizzazione naturale
- 3242 - aree a ricolonizzazione artificiale (rimboschimenti nella fase di novello)
- 331 - spiagge, dune e sabbie
- 332 - rocce nude, falesie e affioramenti
- 333 - aree con vegetazione rada
- 334 - aree interessate da incendi o altri eventi dannosi
- 411 - paludi interne
- 421 - paludi salmastre
- 422 - saline
- 5111 - fiumi, torrenti e fossi
- 5112 - canali e idrovie
- 5121 - bacini senza manifeste utilizzazioni produttive
- 5122 - bacini con prevalente utilizzazione per scopi irrigui
- 5123 - acquacolture
- 521 - lagune, laghi e stagni costieri
- 522 - estuari

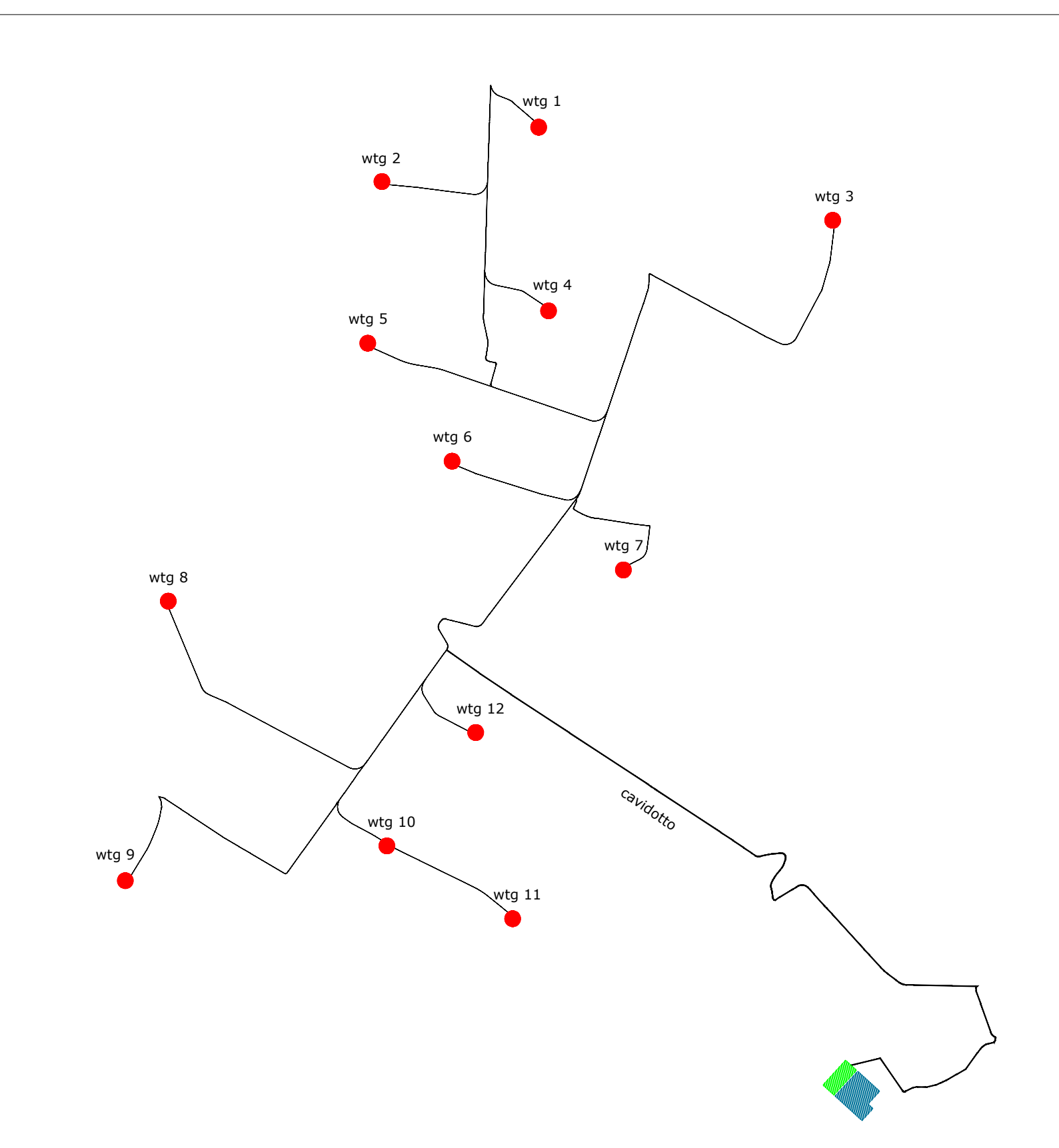

wtg	Latitudine	Longitudine	UTM84-33 N	UTM84-33 E
1	41°46'7.56"N	15° 9'13.15"E	4624115.00 m N	512771.00 m E
2	41°45'56.57"N	15° 8'30.54"E	4623774.00 m N	511788.00 m E
3	41°45'48.52"N	15°10'32.96"E	4623531.00 m N	514615.00 m E
4	41°45'30.22"N	15° 9'15.74"E	4622963.00 m N	512833.00 m E
5	41°45'23.70"N	15° 8'26.62"E	4622760.00 m N	511699.00 m E
6	41°44'59.67"N	15° 8'49.47"E	4622020.00 m N	512228.00 m E
7	41°44'37.49"N	15° 9'35.93"E	4621338.00 m N	513302.00 m E
8	41°44'31.30"N	15° 7'32.34"E	4621142.00 m N	510448.00 m E
9	41°43'34.46"N	15° 7'20.57"E	4619389.00 m N	510179.00 m E
10	41°43'41.45"N	15° 8'31.59"E	4619607.00 m N	511819.00 m E
11	41°43'26.59"N	15° 9'5.70"E	4619150.00 m N	512608.00 m E
12	41°44'4.48"N	15° 8'55.75"E	4620318.00 m N	512376.00 m E
Terna	Latitudine	Longitudine	UTM	UTM
Utenle	41°42'50.49"N	15°10'39.39"E	4618040.88 m N	514774.84 m E
	41°42'54.14"N	15°10'34.41"E	4618153.14 m N	514659.40 m E

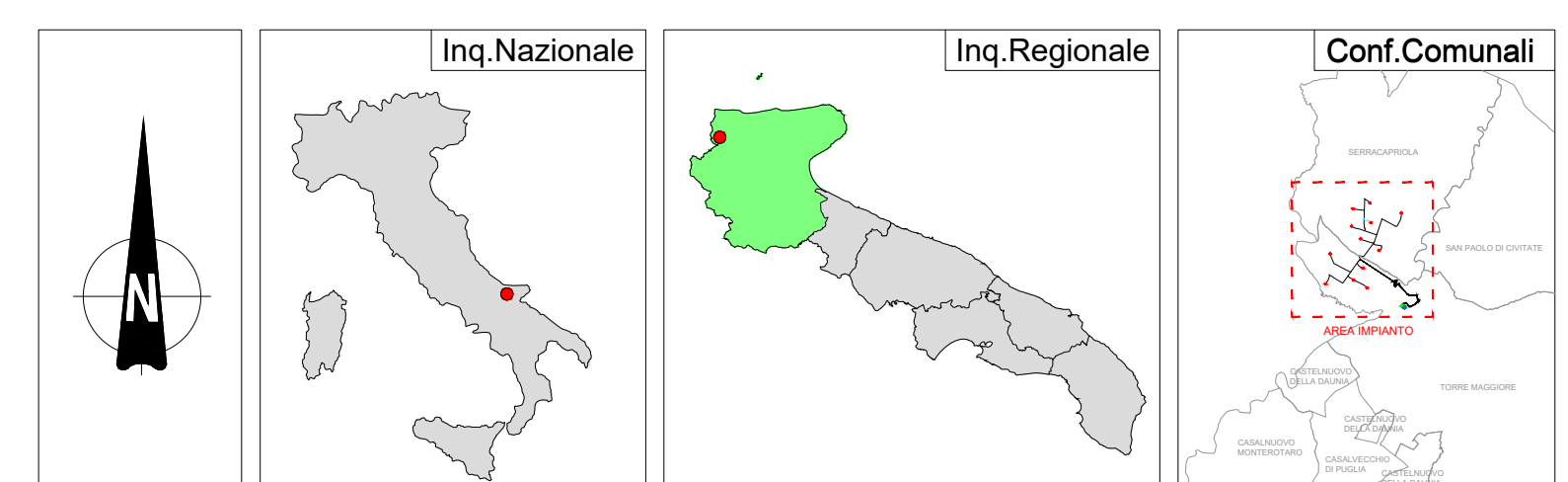

REGIONE PUGLIA	PROVINCIA DI FOGGIA	COMUNE DI SERRACAPRIOLA E TORREMAGGIORE												
														
<p>Denominazione progetto: SERRACAPRIOLA - TORREMAGGIORE</p> <p>Ubicazione: Comune di Serracapriola-Torremaggiore (FG) Località "Selva"</p> <p>Fogli Serracapriola: 53/56/58/59/62/65 Fogli Torremaggiore: 23/4/5 Particelle: varie</p>														
<p>PROGETTO DEFINITIVO</p> <p>di un Parco Eolico composto da n. 12 aerogeneratori di potenza nominale pari a 6,0 MW, da ubicarsi in agro dei comuni di Serracapriola-Torremaggiore (FG) - località "Selva" e delle opere connesse e delle infrastrutture indispensabili da ubicarsi in agro del comune di Torremaggiore (FG)</p>														
<p>PROPRIONOTE</p>  <p>RAVANO WIND VIA XII OTTOBRE, 2/91 GENOVA (GE) - 16121 P.IVA 03815310996 ravano.wind@pec.it</p>														
<p>ELABORATO</p> <p>Usso del Suolo</p> <p>Tav. n° 144P Scala 1:25000</p>														
<p>Approvazioni</p> <table border="1"> <thead> <tr> <th>Numero</th> <th>Data</th> <th>Motivo</th> <th>Eseguito</th> <th>Verificato</th> <th>Approvato</th> </tr> </thead> <tbody> <tr> <td>Rev.0</td> <td>Luglio 2023</td> <td>Revista V.N. art. 23 l. n. 130/06 - Nuovo Adempimento Unica art.12 l. n. 38/10</td> <td></td> <td></td> <td></td> </tr> </tbody> </table>	Numero	Data	Motivo	Eseguito	Verificato	Approvato	Rev.0	Luglio 2023	Revista V.N. art. 23 l. n. 130/06 - Nuovo Adempimento Unica art.12 l. n. 38/10					
Numero	Data	Motivo	Eseguito	Verificato	Approvato									
Rev.0	Luglio 2023	Revista V.N. art. 23 l. n. 130/06 - Nuovo Adempimento Unica art.12 l. n. 38/10												
<p>PROGETTAZIONE GENERALE STUDIO DI INGEGNERIA Ing. Michele R.G. CURTOTTI Viale II Giugno n. 385 71016 San Severo (FG) Ordine degli Ingegneri di Foggia n. 1704 mail: ing.curtotti@alice.it pec: ing.curtotti@pec.it Civ. 338/22/0246</p> <p>Studio di Impedimenti Michele R.G. Curtotti</p>	<p>Spazio Riservato agli Enti</p> 													
<p>PROGETTAZIONE SPECIALISTICA S.T.P. Damiani & Partners S.r.l. Vico Marelli n. 8 71036 Lucera (FG) mail: info@damianipartners.com pec: sip.damiani@pec.it</p> <p>Arch. Damiani Marco Vico Marelli n. 8 71036 Lucera (FG) iscritto all'Ordine degli Architetti di Pescara al n° 1858</p>														
<p>Tutti i diritti sono riservati, la riproduzione anche parziale del disegno è vietata.</p>														