

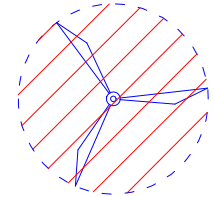

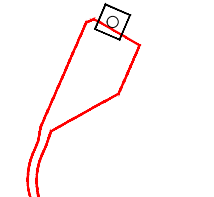

LEGENDA

-  wtg
Aereogeneratore
-  Asse di Progetto
-  Cavidotto MT Interno al Parco
-  Cavidotto 36kV
-  Sottostazione elettrica Terna
-  Sezione 36kV RTN

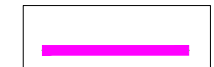

wtg	Latitudine	Longitudine	UTM84-33 N	UTM84-33 N
1	41°46'7.56"N	15° 9'13.15"E	4624115.00 m N	512771.00 m E
2	41°45'56.57"N	15° 8'30.54"E	4623774.00 m N	511788.00 m E
3	41°45'48.52"N	15°10'32.96"E	4623531.00 m N	514615.00 m E
4	41°45'30.22"N	15° 9'15.74"E	4622963.00 m N	512833.00 m E
5	41°45'23.70"N	15° 9'26.62"E	4622760.00 m N	511699.00 m E
6	41°44'59.67"N	15° 9'49.47"E	4622020.00 m N	512228.00 m E
7	41°44'37.49"N	15° 9'35.93"E	4621338.00 m N	513302.00 m E
8	41°44'31.30"N	15° 7'32.34"E	4621142.00 m N	510448.00 m E
9	41°43'34.46"N	15° 7'20.57"E	4619389.00 m N	510179.00 m E
10	41°43'41.45"N	15° 8'31.59"E	4619607.00 m N	511819.00 m E
11	41°43'26.59"N	15° 9'5.70"E	4619150.00 m N	512608.00 m E
12	41°44'4.48"N	15° 8'55.75"E	4620318.00 m N	512376.00 m E
S.E.	Latitudine	Longitudine	UTM	UTM
Terna	41°42'50.49"N	15°10'39.39"E	4618040.88 m N	514774.84 m E
Utente	41°42'54.14"N	15°10'34.41"E	4618153.14 m N	514659.40 m E

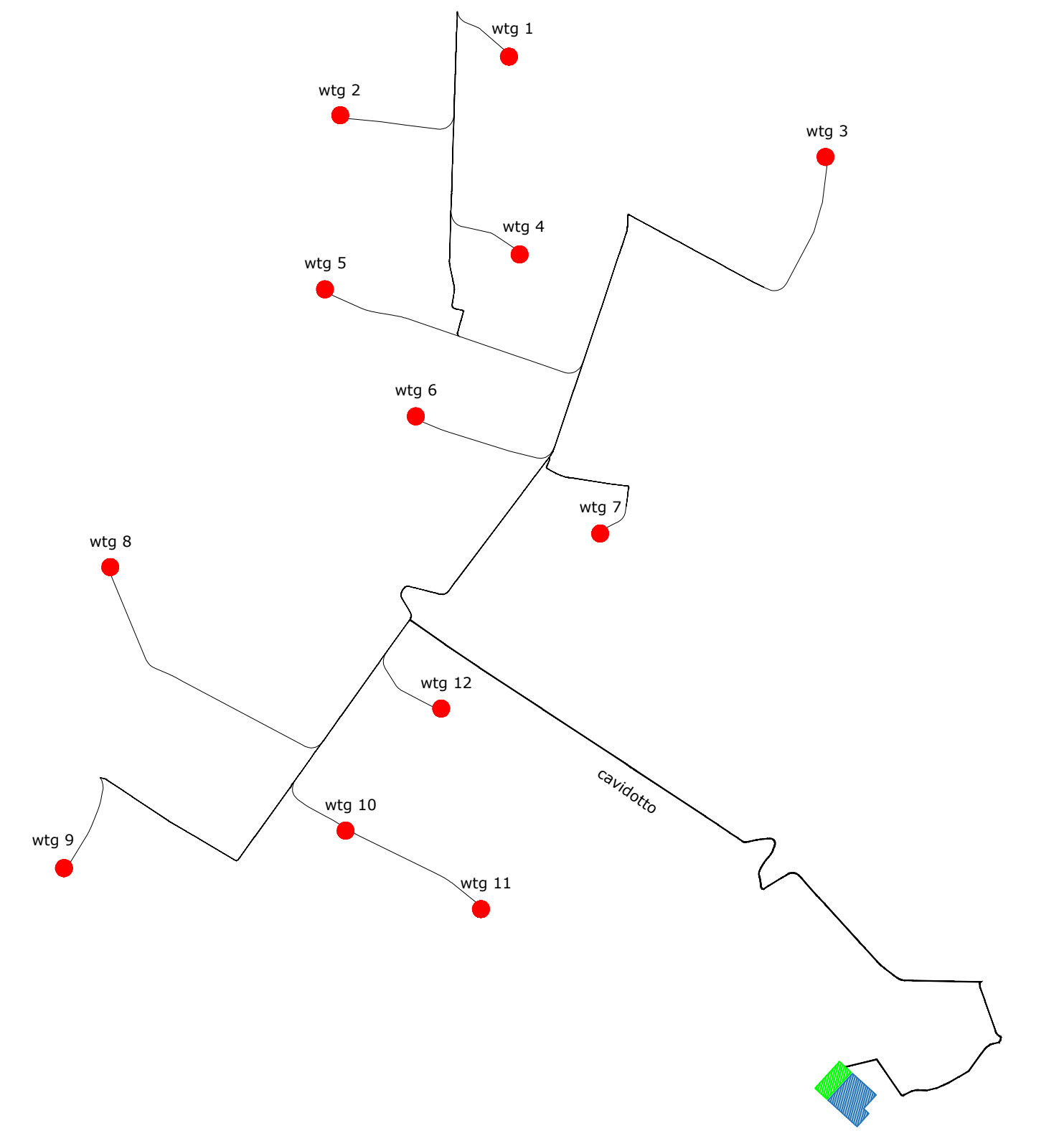
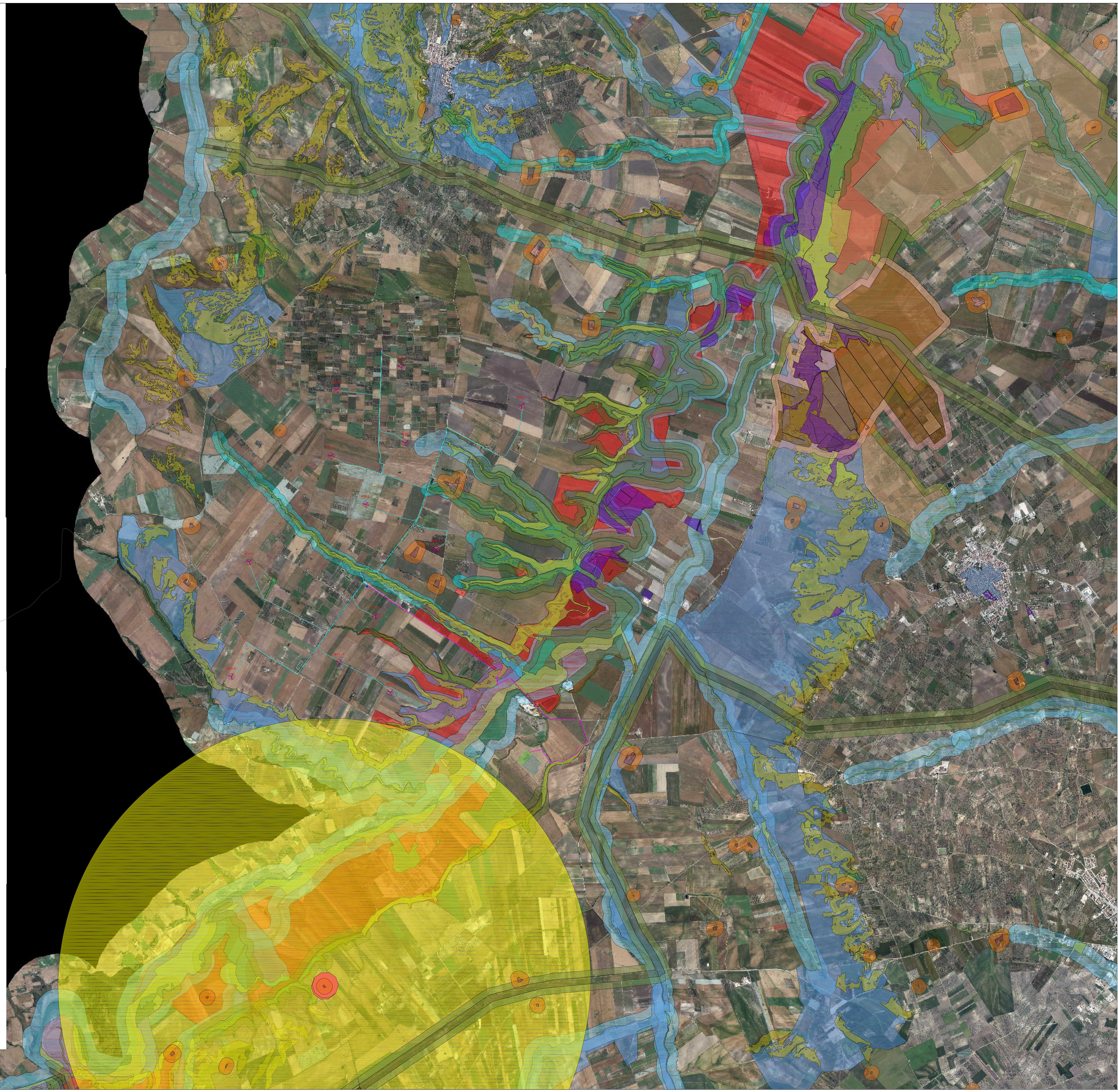
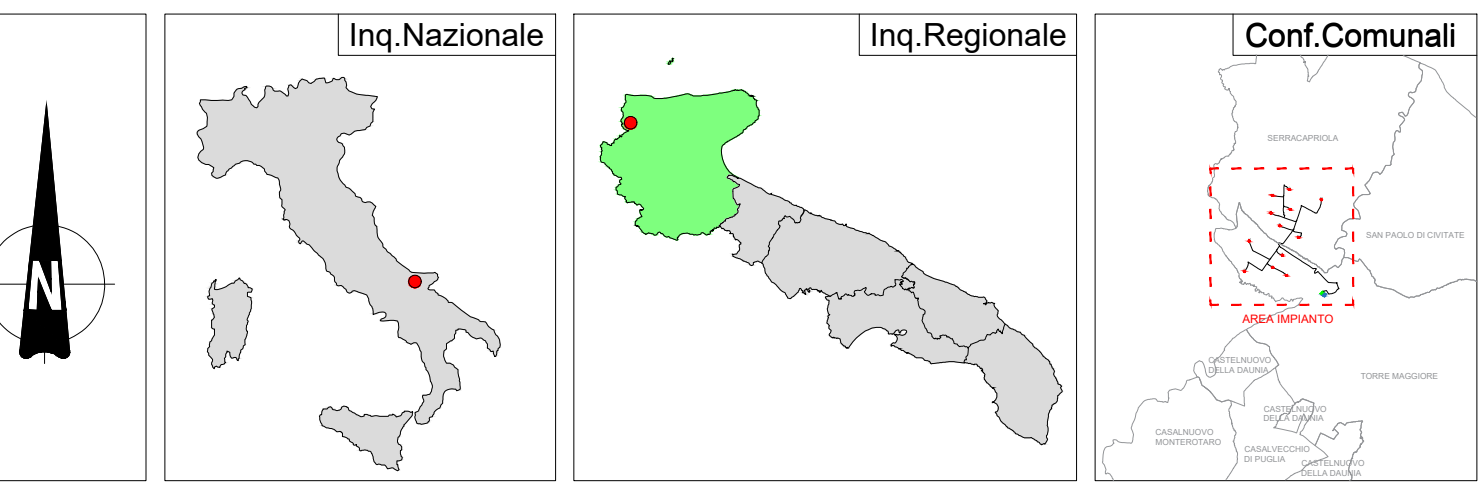

COMPONENTI IDROLOGICHE

- UCP_Vivaccio idrogeologico
- UCP_Sorgenti_20m
- UCP_permanenti/100m
- BP_142_K_100m
- BP_142_L_300m
- BP_142_A_300m

COMPONENTI GEOMORFOLOGICHE

- UCP_Versanti
- UCP_Lame e granite
- UCP_Inghiotto (50m)
- UCP_Grotte_100m
- UCP_Grotti (100m)
- UCP_Doline
- UCP_Cordoni durati

COMPONENTI PERCETTIVE

- UCP_strade panoramiche poligoni
- UCP_strade panoramiche
- UCP_strade a sezione paragonata poligoni
- UCP_strade a sezione paragonata
- UCP_tusci panoramic
- UCP_tusci panoramic Regionali
- UCP_Casi visuali

COMPONENTI CULTURALI

- UCP_rificazione mediata - siti storico-culturali
- UCP_rificazione mediata - rete trattati
- UCP_Panoraggi rurali
- UCP_Centro mediata
- UCP_ area a rischio archeologico
- UCP_ area di rispetto - zone di interesse archeologico
- UCP_ area di rispetto - siti storico-culturali
- UCP_ area di rispetto - rete trattati
- BP_ Zone gravate da usi civili (validati)
- BP_ Zone gravate da usi civili (non validati)
- BP_ Zone di interesse archeologico
- BP_ Interventi e aree di interesse pubblico

COMPONENTI BOTANICO VEGETAZIONALI

- UCP_Piani e pascoli naturali
- UCP_Formazioni arbustive in evoluzione naturale
- UCP_Aree Umide
- UCP_Aree di rispetto dei boschi (100m)
- BP_Zone umide Pantani
- BP_Boschi

COMPONENTI AREE PROTETTE

- UCP_Siti di rilevanza naturalistica
- UCP_Aree di rispetto dei parchi e delle riserve regionali (100m)
- BP_Rovine e mura

REGIONE PUGLIA **PROVINCIA DI FOGGIA** **COMUNE DI SERRACAPRIOLA E TORREMAGIORE**

Determinazione Inparto: **SERRACAPRIOLA - TORREMAGIORE**

Ubicazione: **Comune di Serracapriola-Torremaggiore (FG) Località "Selva"**

PROGETTO DEFINITIVO

di un Parco Eolico composto da n. 12 aerogeneratori di potenza nominale pari a 6,0 MW, da ubicare in agro dei comuni di Serracapriola-Torremaggiore (FG) - località "Selva" e delle opere connesse e delle infrastrutture indispensabili da ubicare in agro del comune di Torremaggiore (FG)

PROFONDATE

RAVANO POWER **RAVANO WIND**
 Green energy for a better life
 VIA XII OTTOBRE, 291
 GENOVA (GE) - 16121
 P.IVA 02815210998
 ravano@ravanopec.it
 ravanowind@pec.it

ELABORATO

Analisi P.P.T.R. Puglia - PPTR Generale

Numero: **1** Data: **12/05/2023** Modulo: **Inscritta VSA art. 23 D.Lgs. 150/06 - Nuova Autorizzazione Unica art. 01 D.Lgs. 30/03**

Proiezione Generale: **STUDIO DI INGEGNERIA Ing. Michele R.G. CURTOTTI**

Viale II Giugno n. 385
 71026 San Severo (FG)
 Ordine degli Ingegneri di Foggia n. 1704
 mail: ing.curtotti@unife.it
 pec: ing.curtotti@pec.it
 Cell: 339-9220246

Proiezione Specialistica: **S.T.P. Damiani & Partners S.r.l.**
 Via Morea n. 6
 71026 Lucera (FG)
 mail: info@damianiandpartners.com
 pec: stp.damiani@pec.it

Arch. Damiani Marco
 Via Morea n. 6
 71026 Lucera (FG)
 iscritto all'Ordine degli Architetti di Pescara al n° 1858

Tutti i diritti sono riservati. La riproduzione anche parziale del disegno è vietata.