

**Layer e legende**

- Beni architettonici isolati
- Masseria
- Poste
- Sciale
- Casini
- Ville extraurbane
- Poderi
- Taverne
- Archeologia produttiva
- Trabucchi
- Torri e fortificazioni
- Castelli
- Complessi civili e religiosi
- Edifici religiosi ed edicole
- Altro
- Siti archeologici indagati e presunti
- Zone archeologiche vincolate
- Tratturi
- Braccio
- Tratturello
- Tratturo
- Ipotesi di viabilità romana
- Ipotesi di viabilità romana di grande collegamento
- Ipotesi di viabilità romana secondaria
- Percorso micaelico
- Via sacra longobardorum
- Rete principale dei tratturi
- Tratturo
- Tratturello
- Braccio
- Parchi e giardini
- Centri storici
- Tessuti otto-novecenteschi di interesse storico
- Nuclii storici non urbani
- Insiediamento storico non urbano di fondazione
- Insiediamenti abitativi derivanti dalle bonifiche e dalle riforme agrarie
- Miniere e cave storiche

**LEGENDA**

- wtg Aereogeneratore
- Asse di Progetto
- Cavidotto MT Interno al Parco
- Cavidotto 36kV
- Sottostazione elettrica Terna
- Sezione 36kV RTN

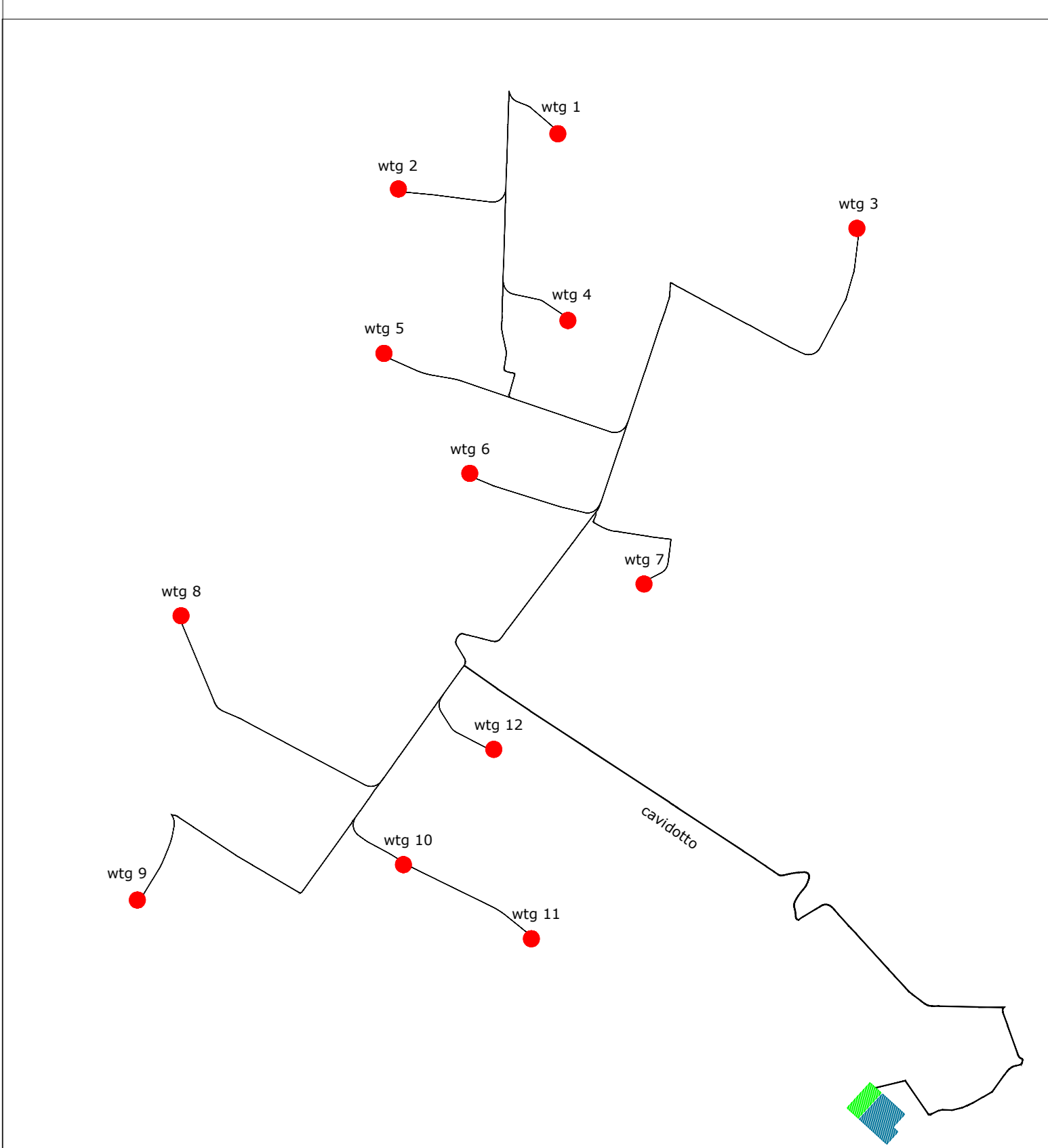
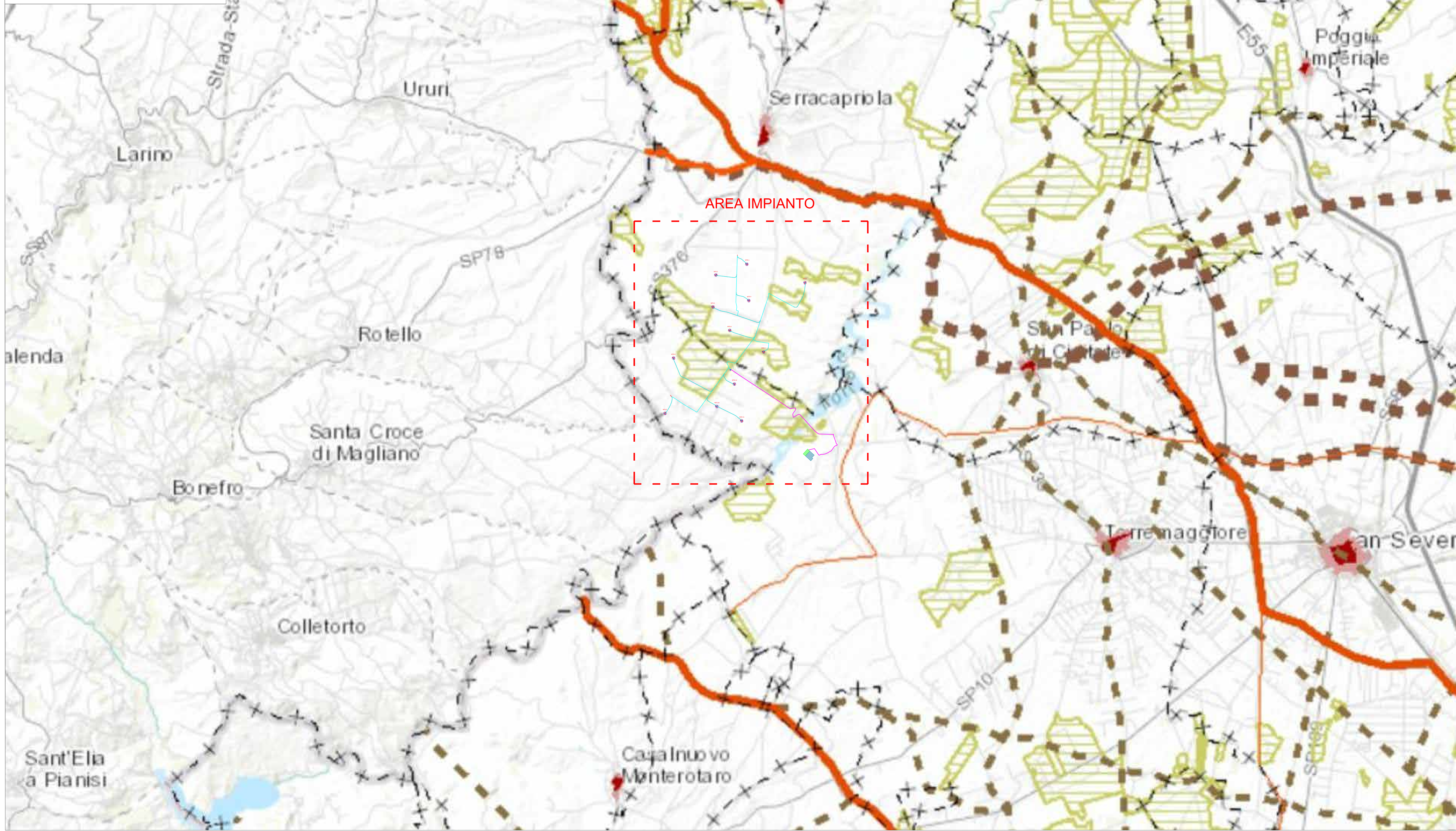

wtg	Latitudine	Longitudine	UTM84-33 N	UTM84-33 N
1	41°46'7.56"N	15°9'13.15"E	4624115.00 m N	512771.00 m E
2	41°45'56.57"N	15°8'30.54"E	4623774.00 m N	511788.00 m E
3	41°45'48.52"N	15°10'32.96"E	4623531.00 m N	514615.00 m E
4	41°45'30.22"N	15°9'15.74"E	4622963.00 m N	512833.00 m E
5	41°45'23.70"N	15°8'26.62"E	4622760.00 m N	511699.00 m E
6	41°44'59.67"N	15°8'49.47"E	4622020.00 m N	512228.00 m E
7	41°44'37.49"N	15°9'35.93"E	4621338.00 m N	513302.00 m E
8	41°44'31.30"N	15°7'32.34"E	4621142.00 m N	510448.00 m E
9	41°43'34.46"N	15°7'20.57"E	4619389.00 m N	510179.00 m E
10	41°43'41.45"N	15°8'31.59"E	4619607.00 m N	511819.00 m E
11	41°43'26.59"N	15°9'5.70"E	4619150.00 m N	512608.00 m E
12	41°44'4.48"N	15°8'55.75"E	4620318.00 m N	512376.00 m E
S.E.	Latitudine	Longitudine	UTM	UTM
Terna	41°42'50.49"N	15°10'39.39"E	4618040.88 m N	514774.84 m E
Utena	41°42'54.14"N	15°10'34.41"E	4618153.14 m N	514659.40 m E

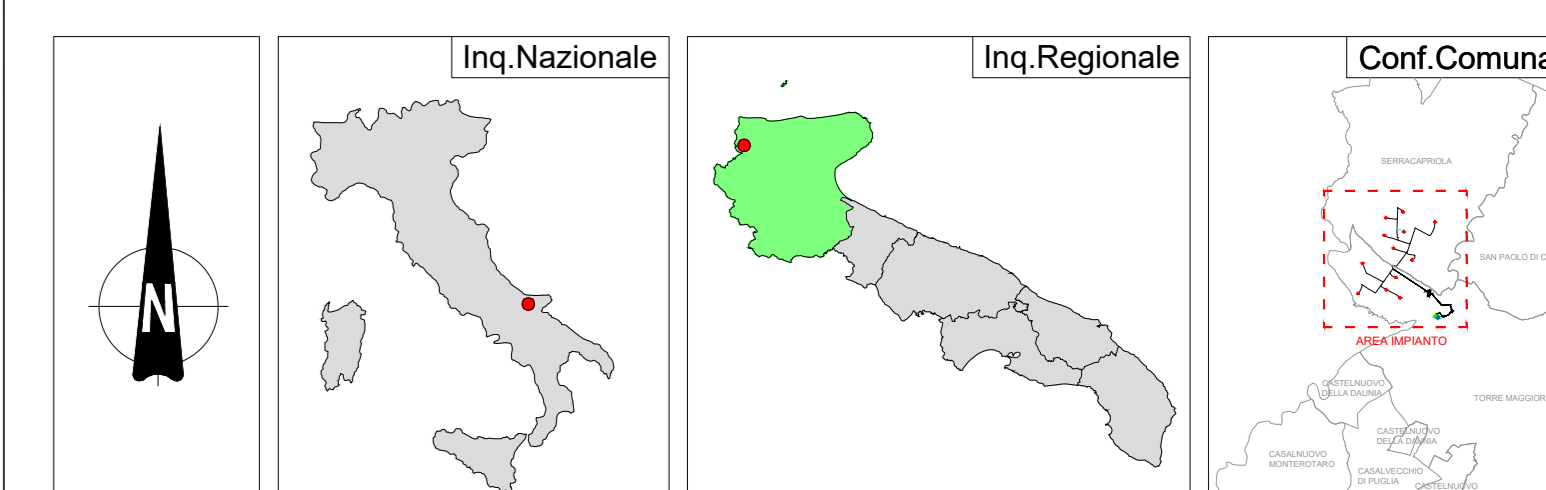

<b>REGIONE PUGLIA</b> 	<b>PROVINCIA DI FOGGIA</b> 	<b>COMUNE DI SERRACAPRIOLA E TORREMAGGIORE</b> 
<b>SERRACAPRIOLA - TORREMAGGIORE</b>		
Denominazione Impianto: SERRACAPRIOLA - TORREMAGGIORE Ubicazione: Comune di Serracapriola-Torremaggiore (FG) Località "Selva" Fogli Serracapriola: 53/56/58/59/60/65 Fogli Torremaggiore: 23/4/5 Particelle: varie		
<b>PROGETTO DEFINITIVO</b> di un Parco Eolico composto da n. 12 aerogeneratori di potenza nominale pari a 6.0 MW, da ubicarsi in agro dei comuni di Serracapriola-Torremaggiore (FG) - località "Selva" e delle opere connesse e delle infrastrutture indispensabili da ubicarsi in agro del comune di Torremaggiore (FG)		
<b>PROponente</b>  <b>RAVANO WIND</b> VIA XII OTTOBRE, 29/1 GENOVA (GE) - 16121 P.IVA 02815210998 ravanowind@pec.it		Tav. n° 244P Scale 1:40000 Eseguito Verificato Approvato
ELABORATO P.T.C.P. - Tav. B2 Identità Culturale Numero Data Motivo 000000 10/03/2023 10/03/2023 10/03/2023 10/03/2023 10/03/2023 10/03/2023 10/03/2023 10/03/2023 10/03/2023 10/03/2023 10/03/2023 10/03/2023		
PROGETTAZIONE GENERALE STUDIO DI FIDUCIABILITÀ Ing. Michele R.G. CURTOTTI Viale Il Gigante n. 365 71018 San Severo (FG) Ordine degli Ingegneri di Foggia n. 1704 mail: ing.curtotti@pec.it pec: ing.curtotti@pec.it Cell. 3398220046		Spazio Riservato agli Enti 
PROGETTAZIONE SPECIALISTICA S.T.P. DAMIANI & PARTNERS S.r.l. Via Morea n. 8 71018 Luvato (FG) mail: info@damianipartners.com pec: itp.damian@pec.it Arch. Damiani Marco Via Morea n. 8 71018 Luvato (FG) iscritto all'Ordine degli Architetti di Pescara al n° 1858		

Tutti i diritti sono riservati, la riproduzione anche parziale del disegno è vietata.