

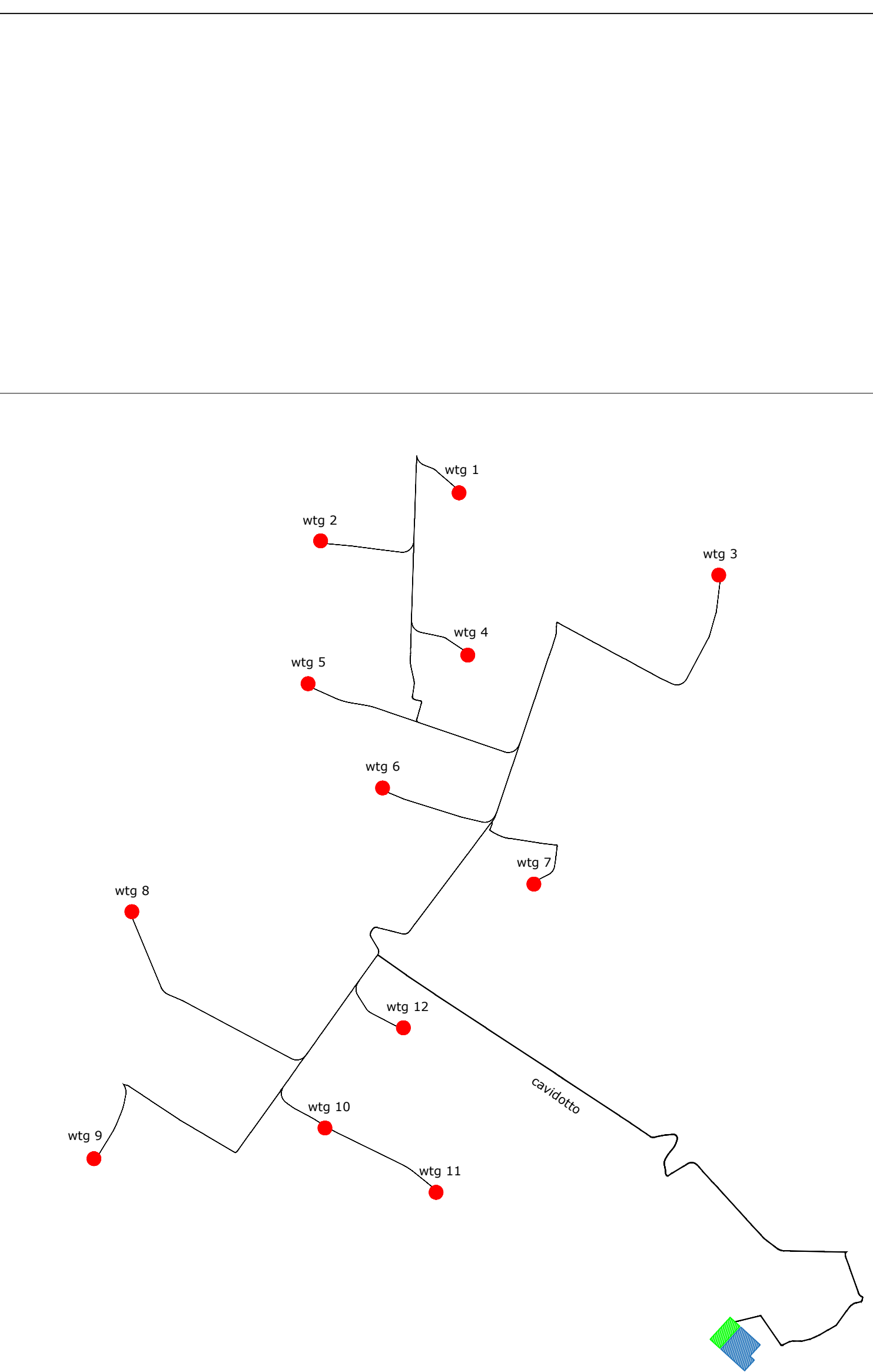

LEGENDA

-  wtg
Aereogeneratore
-  Asse di Progetto
-  Cavidotto MT Interno al Parco
-  Cavidotto 36kV
-  Sottostazione elettrica Terna
-  Sezione 36kV RTN

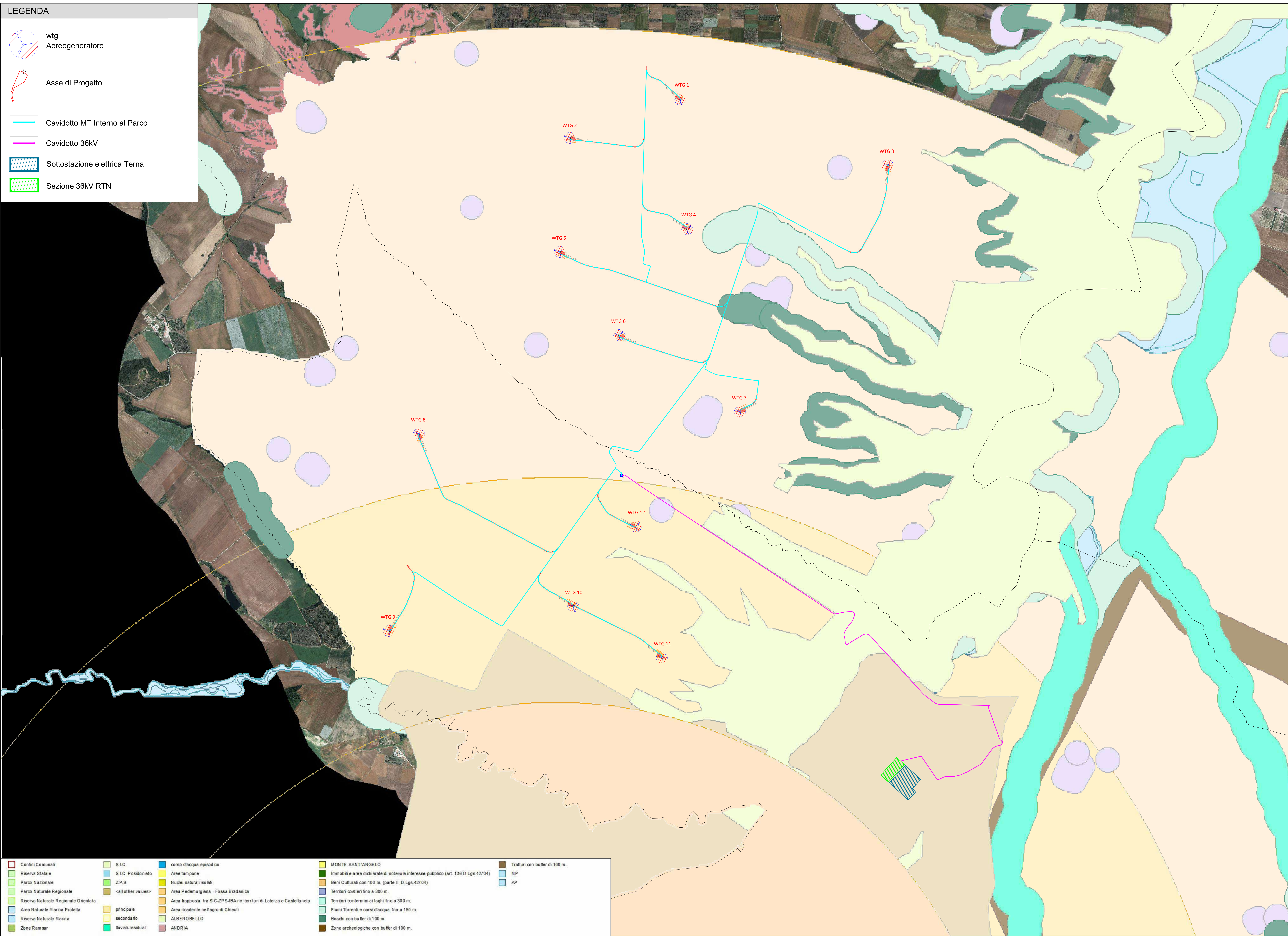
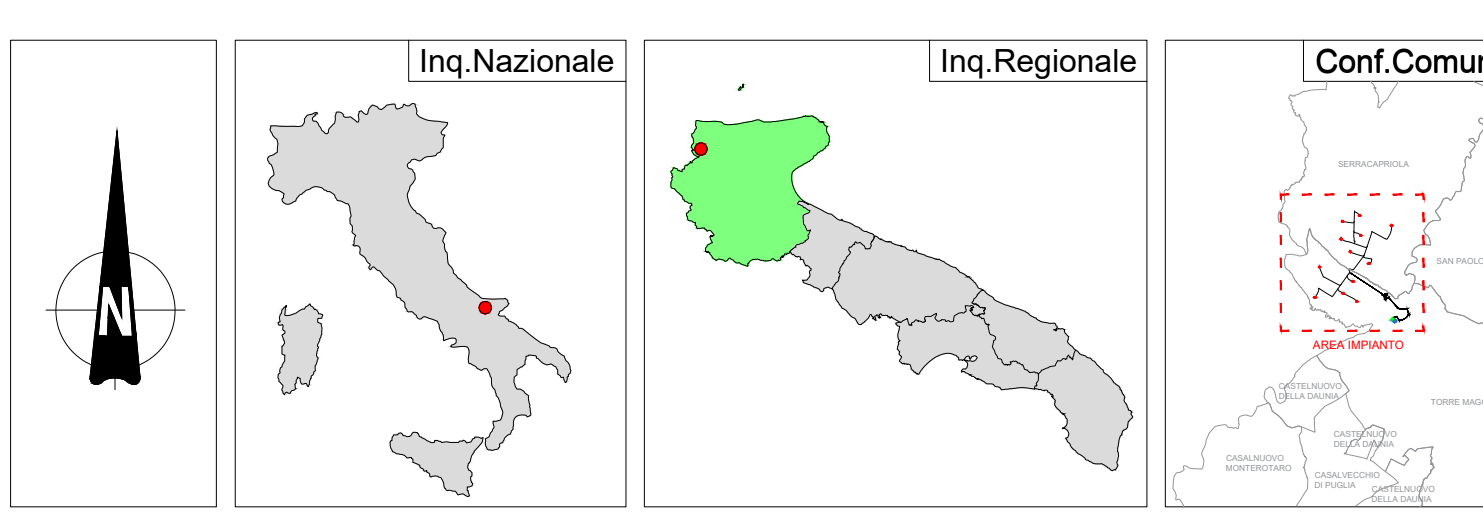

wtg	Latitudine	Longitudine	UTM84-33 N	UTM84-33 N
1	41°46'7.56"N	15°9'13.15"E	4624115.00 m N	512771.00 m E
2	41°45'56.57"N	15°8'30.54"E	4623774.00 m N	511788.00 m E
3	41°45'48.52"N	15°10'32.96"E	4623531.00 m N	514815.00 m E
4	41°45'30.22"N	15°9'15.74"E	4622963.00 m N	512833.00 m E
5	41°45'23.70"N	15°8'26.62"E	4622760.00 m N	511899.00 m E
6	41°44'59.67"N	15°8'49.47"E	4622020.00 m N	512228.00 m E
7	41°44'37.49"N	15°9'35.93"E	4621338.00 m N	513302.00 m E
8	41°44'31.30"N	15°7'32.34"E	4621142.00 m N	510448.00 m E
9	41°43'34.46"N	15°7'20.57"E	4619389.00 m N	510179.00 m E
10	41°43'41.45"N	15°8'31.59"E	4619607.00 m N	511819.00 m E
11	41°43'26.59"N	15°9'5.70"E	4619150.00 m N	512608.00 m E
12	41°44'4.48"N	15°8'55.75"E	4620318.00 m N	512376.00 m E
S.E.	Latitudine	Longitudine	UTM	UTM
Terna	41°42'50.49"N	15°10'39.39"E	4618040.88 m N	514774.84 m E
Utente	41°42'54.14"N	15°10'34.41"E	4618153.14 m N	514659.40 m E



REGIONE PUGLIA	PROVINCIA DI FOGGIA	COMUNE DI SERRACAPRIOLA E TORREMAGIORE
		
Denominazione impianto: SERRACAPRIOLA - TORREMAGIORE		
Ubicazione: Comune di Serracapriola-Torremaggiore (FG) Località "Salva"		
Fogli Serracapriola: 53/56/59/62/65 Fogli Torremaggiore: 2/3/4/5 Particelle: varie		

PROGETTO DEFINITIVO
di un Parco Eolico composto da n. 12 aerogeneratori di potenza nominale pari a 6.0 MW, da ubicarsi in agro dei comuni di Serracapriola-Torremaggiore (FG) - località "Salva" e delle opere connesse e delle infrastrutture indispensabili da ubicarsi in agro del comune di Torremaggiore (FG)

PROFONTE	RAVANO WIND
	VIA XI OTTOBRE, 2091 GENOVA (GE) - 16121 P.IVA 02815210998 ravanowind@pec.it

ELABORATO	Area Non idonee - R.R. 24/2010	Tav. n°	BAP 1.3A
Numero	Rev 0	Scala	1:10000
Data	07/07/2023	Eseguito	Verificato
Nome	Salva Via art. 23 D.Lgs. 15/98 - Innesa Autorizzazione Unica art. 12 D.Lgs. 38/10	Approvato	

PROGETTAZIONE GENERALE
STUDIO DI INGEGNERIA Ing. Michele R.G. CURTOTTI
Via il Silegno n. 355
71016 San Severo (FG)
Ordine degli Ingegneri di Foggia n. 1704
mail: ing.curtotti@unic.it
pec: ing.curtotti@pec.it
Cod. 339/820246

PROGETTAZIONE SPECIALISTICA
S.T.P. Damiani & Partners S.r.l.
Via Morea n. 8
71028 Luora (FG)
mail: info@damianiandpartners.com
pec: ito.damiani@pec.it
Arch. Damiani Marco
Via Morea n. 8
71028 Luora (FG)
Iscritto all'Ordine degli Architetti di Pescara al n° 1858

Spazio Riservato agli Enti

-  Confini Comunali
 -  Riserva Statale
 -  Parco Nazionale
 -  Parco Naturale Regionale
 -  Riserva Naturale Regionale Orientata
 -  Area Naturale Marina Protetta
 -  Riserva Naturale Marina
 - Zone Ramsar
-  S.I.C.
 -  S.I.C. Posidonieto
 -  Z.P.S.
 -  «all other values»
 -  Area Pedemurgiana - Fossa Bradanica
 -  Area apposta tra SIC-ZPS-IBA nei territori di Laterza e Castellana
 -  Area ricadente nell'agro di Chieuti
 - ALBEROBELLO
 - ANDRIA
-  corso d'acqua episodico
 -  Aree tampone
 -  Nuclei naturali isolati
 -  Territori costieri fino a 300 m.
 -  Area apposta tra SIC-ZPS-IBA nei territori di Laterza e Castellana
 -  Fiumi Torrenti e corsi d'acqua fino a 150 m.
 -  Boschi con buffer di 100 m.
 - Zone archeologiche con buffer di 100 m.
-  Tratturi con buffer di 100 m.
 -  MP
 -  AP

Tutti i diritti sono riservati, la riproduzione anche parziale del disegno è vietata.