

IMPIANTO AGRIVOLTAICO CAMPOMARINO

aree impianto Campomarino 40.92

- CAMPI AGROVOLTAICI
- PARTICELLE CATASTALI CONTRATTUALIZZATE
- Tracciato cavidotto

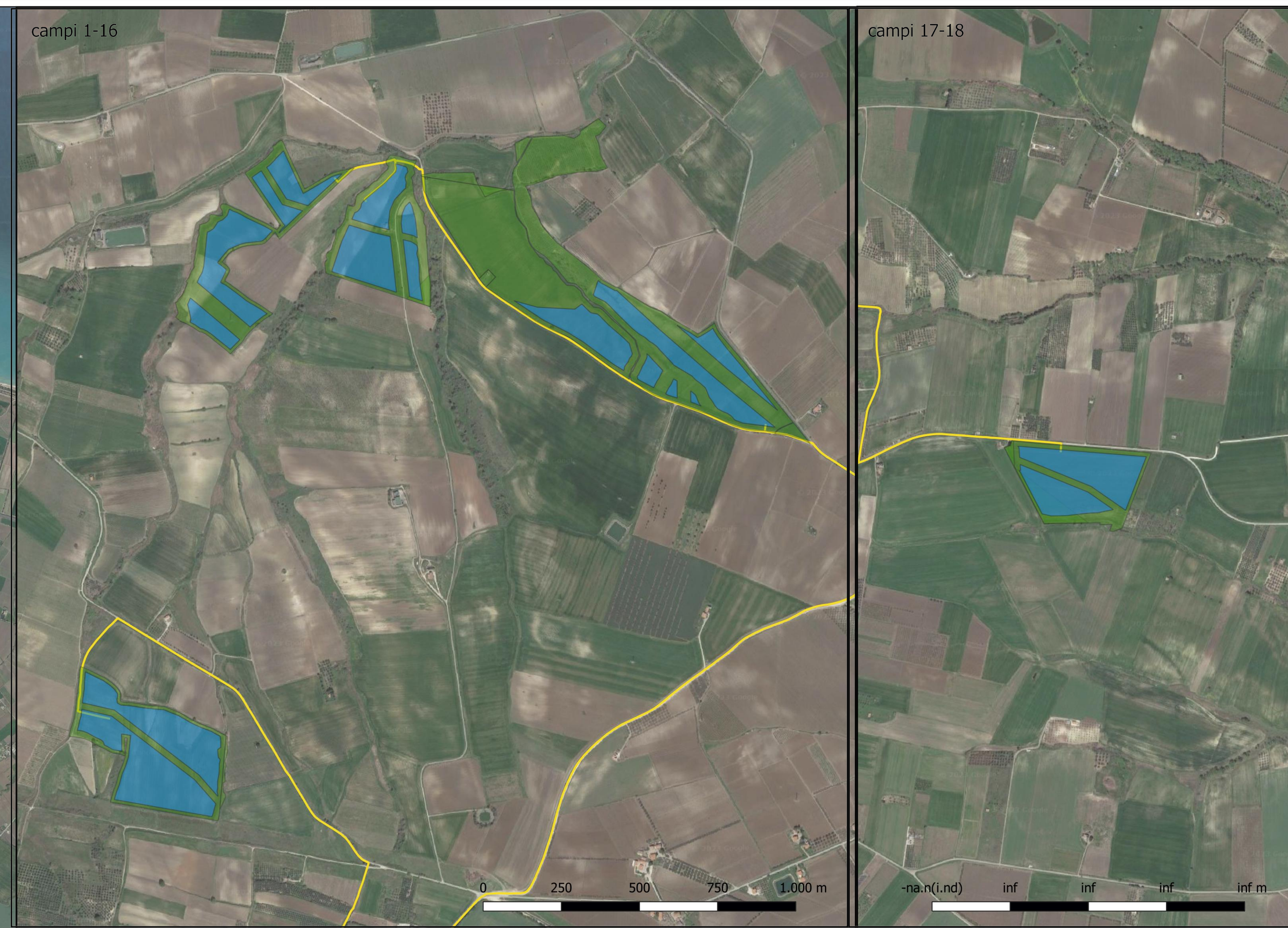

il tecnico
 arch. Michele Roberto LAPENNA
 corso G. Garibaldi, 6- Brindisi
 rr.architetti.br@gmail.com

Responsabile Tecnico BELLFIX PLUS SRL
 ing. Cosimo TOTARO
 engineering@nrgplus.global

IL PROMOTORE:
 SOLAR GREEN VENTURE S.R.L.
 sede legale: Viale Giorgio Ribotta 21,
 Eurosky Tower – interno 0B3
 00144 - Roma (RM)
 P. IVA 02362880680
 Codice Cliente:

PROGETTO: IMPIANTO AGRIVOLTAICO CAMPOMARINO 40.92

DOCUMENTI:
CAMP40.92_03 Planimetria stato di fatto su Ortofoto

LOCALIZZAZIONE	INFORMAZIONE DI PROGETTO		FASE	
CITTA': CAMPOMARINO	SORGENTE: SOLARE	AREA[Ha]: 42,98	PERMESSI	
PROVINCIA: CAMPOBASSO	PAC[MW]: 40,92	GCR[%]: 68,09		
REGIONE: MOLISE	PDC[MWp]: 48,01			
COORDINATE		DETTAGLI DI PROGETTO		
LAT: 41,90°	N.PAN: 70.605	N.INV: 161	PITCH[m]: 5,80	
LONG: 15,04°	P.PAN[Wp]: 680	P.INV[KVA]: 330/300@40°C	N.STR: 680 (3L27) 165 (3L18)	
ALT[m]: 73	STRU: FISSE	INCLI: 25°	234(3L9) 11(3L4) 11(3L5)	
	NOME	REGISTRAZIONE	FIRMA	DATA
PREPARATO	Michele Roberto LAPENNA			
DISEGNATO	Michele Roberto LAPENNA			
VERIFICATO	Michele Roberto LAPENNA			
APPROVATO				
SCALA 1:35.000 - 1:10.000		IMPIANTO	D. T. S. DOC	REV. FASE EMI.