

IMPIANTO AGRIVOLTAICO CAMPOMARINO

aree impianto Campomarino 40.92

- CAMPI AGROVOLTAICI
- PARTICELLE CATASTALI CONTRATTUALIZZATE
- Tracciato cavidotto

TEMATISMI GEOPORTALE NAZIONALE
 Immobili ed aree di notevole interesse pubblico;
 Vincoli D.Lgs.42/2004 c.d. "decretati"
 [artt.136, 157, 142 c. 1 lett. M]

- aree vincolate ex art. 136
- fascia di rispetto 500m
aree vincolate ex art. 136

- SIC
- SIC/ZPS
- ZSC
- ZSC/ZPS
- ZPS
- SIC

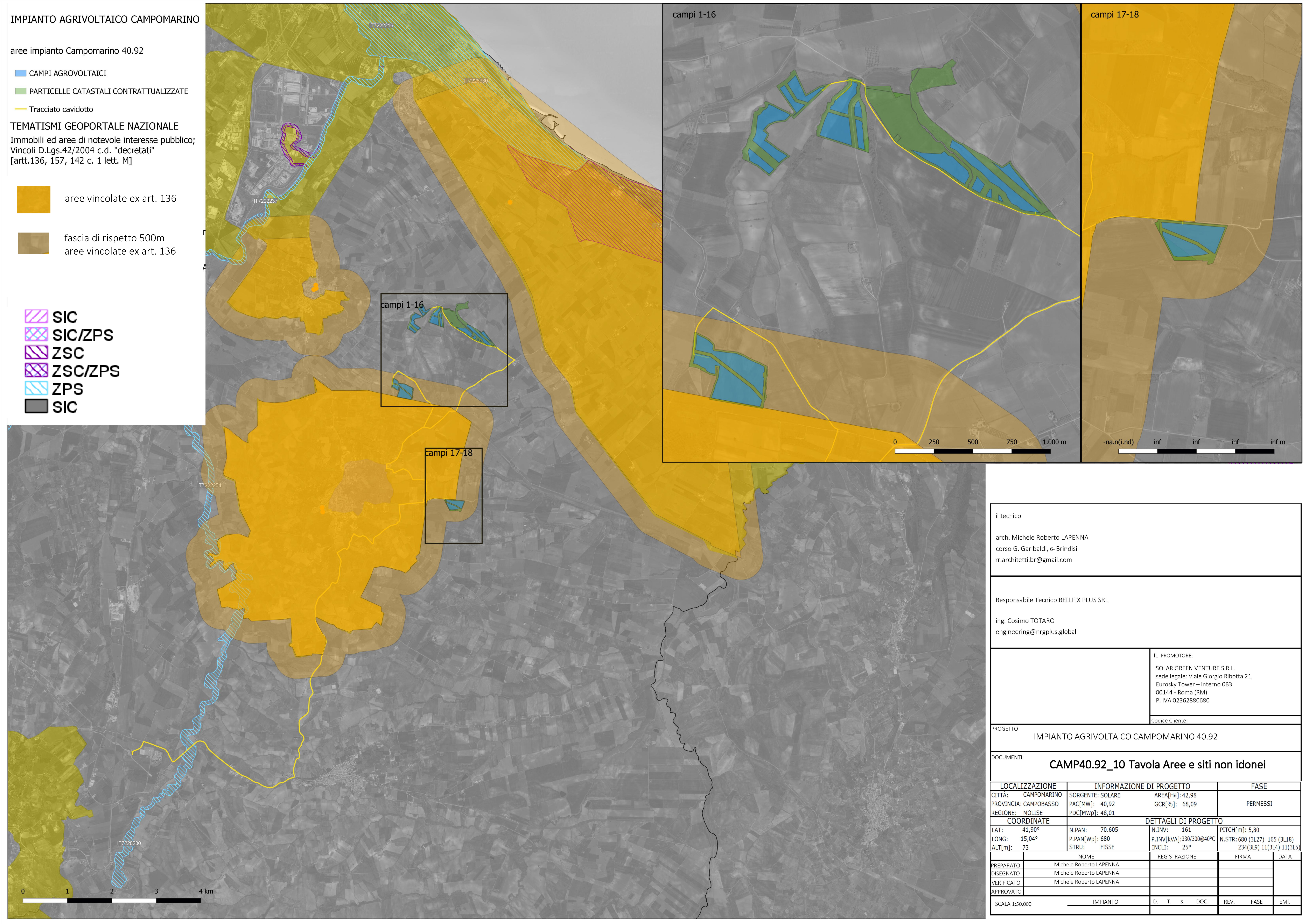

il tecnico

 arch. Michele Roberto LAPENNA
 corso G. Garibaldi, 6- Brindisi
 rr.architetti.br@gmail.com

Responsabile Tecnico BELLIFIX PLUS SRL

 ing. Cosimo TOTARO
 engineering@nrgplus.global

IL PROMOTORE:
 SOLAR GREEN VENTURE S.R.L.
 sede legale: Viale Giorgio Ribotta 21,
 Eurosky Tower – interno 0B3
 00144 - Roma (RM)
 P. IVA 02362880680

 Codice Cliente:

PROGETTO: **IMPIANTO AGRIVOLTAICO CAMPOMARINO 40.92**

DOCUMENTI: **CAMP40.92_10 Tavola Aree e siti non idonei**

LOCALIZZAZIONE		INFORMAZIONE DI PROGETTO		FASE	
CITTÀ:	CAMPOMARINO	SORGENTE:	SOLARE	AREA[Ha]:	42,98
PROVINCIA:	CAMPOBASSO	PAC[MW]:	40,92	GCR[%]:	68,09
REGIONE:	MOLISE	PDC[Mwp]:	48,01		
COORDINATE		DETTAGLI DI PROGETTO			
LAT:	41,90°	N.PAN:	70.605	N.INV:	161
LONG:	15,04°	P.PAN[Wp]:	680	PITCH[m]:	5,80
ALT[m]:	73	STRU:	FISSE	P.INV[kVA]:	330/300@40°C
				N.STR:	680 (3L27) 165 (3L18)
					234(3L9) 11(3L4) 11(3L5)
		NOME	REGISTRAZIONE	FIRMA	DATA
PREPARATO		Michele Roberto LAPENNA			
DISEGNATO		Michele Roberto LAPENNA			
VERIFICATO		Michele Roberto LAPENNA			
APPROVATO					
SCALA 1:50.000		IMPIANTO	D. T. S. DOC.	REV. FASE	EMI.