

LEGENDA

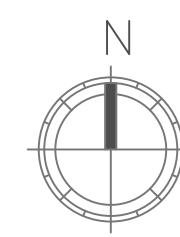

- CAMPO FV
- CORSO D'ACQUA
- GASDOTTO
- PANNELLI FISSI
- TRACKERS
- PERCORSO CAVIDOTTO
- AREA SOGGETTA A VINCOLO, BENE PAESAGGISTICO
- VASCA PRIMA PIOGGIA
- FASCIA DI MITIGAZIONE AMBIENTALE
- CABINA MT DI TRASFORMAZIONE
- VIABILITA' INTERNA
- TOMBAMENTO
- AREA DI RIMBOSCHIMENTO DI PIOPPO NERO PER IL SUPPORTO ALLA RIPRODUZIONE DEL NIBBIO REALE

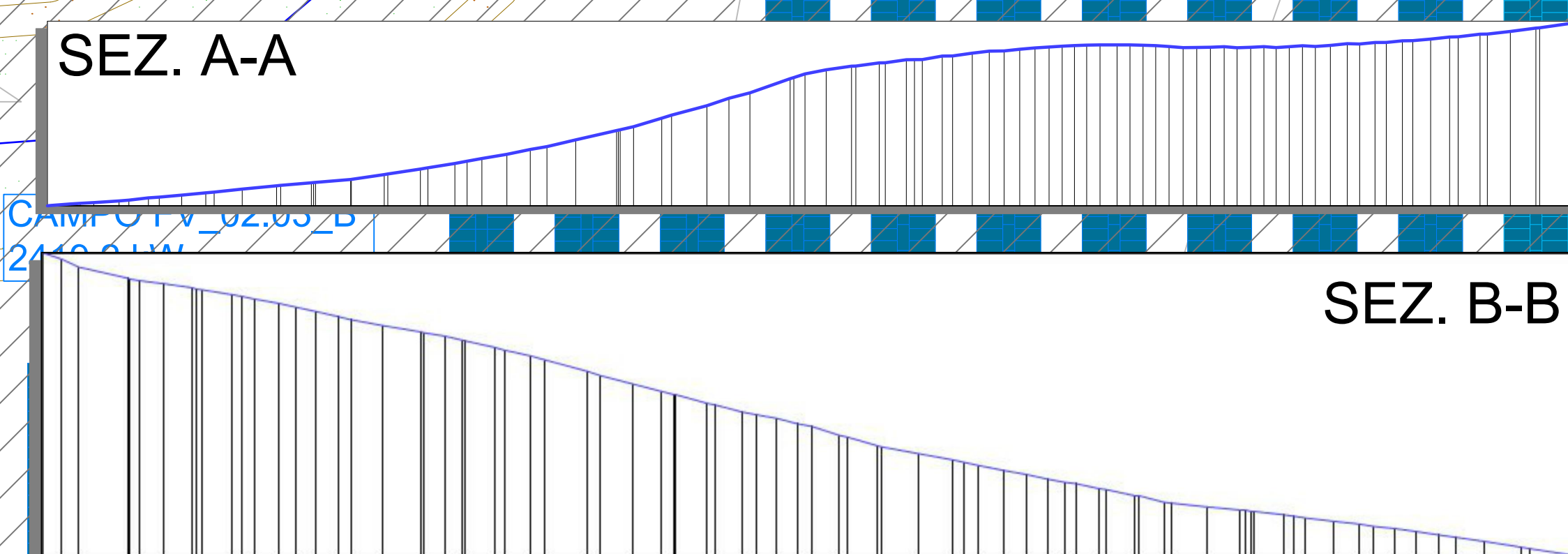
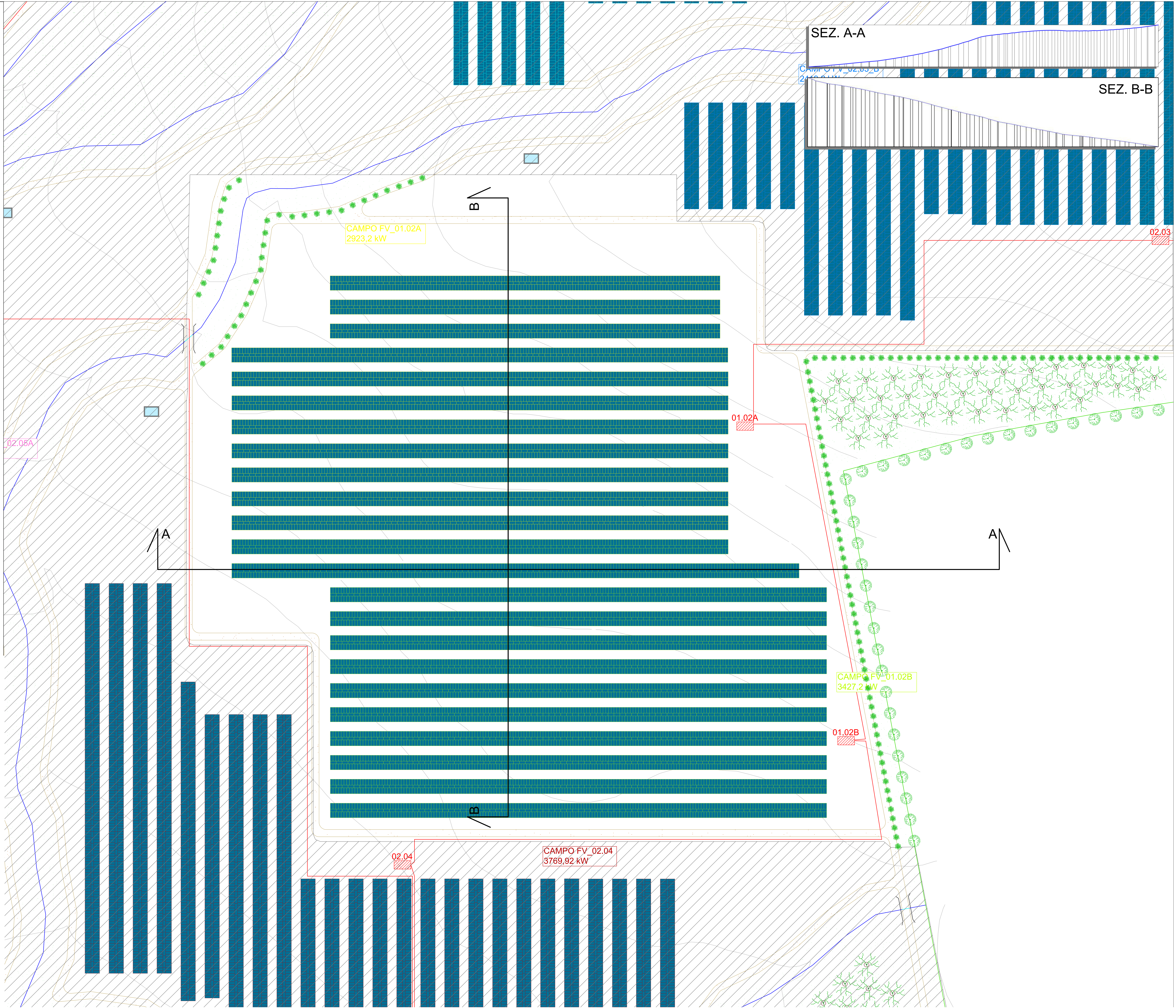
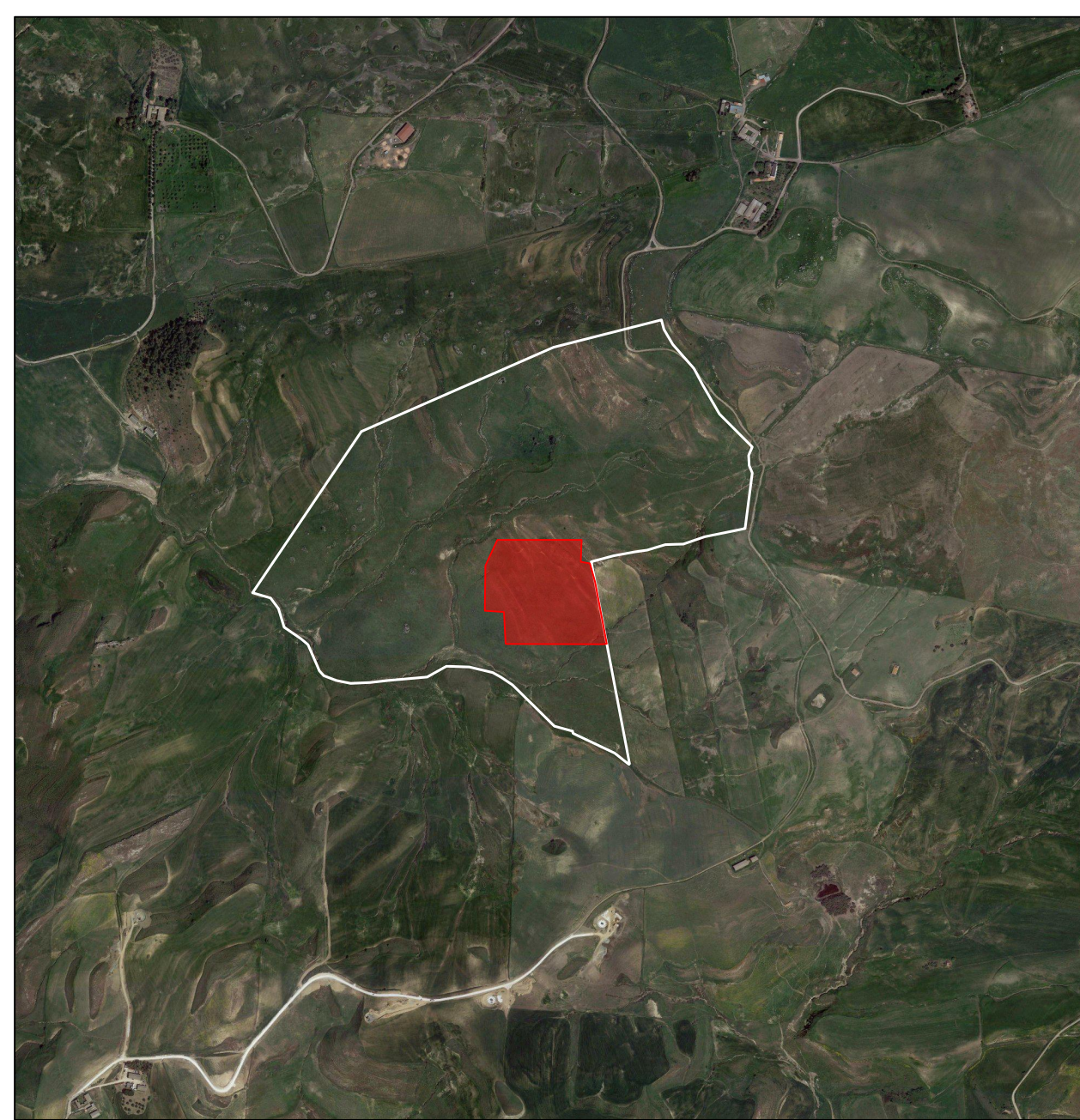

REGIONE: SICILIA		PROVINCIA: PALERMO	
COMUNE: POLIZZI GENEROSA		LOCALITA': C/da Platani	
<p>LIVELLO PROGETTO: PD</p> <p>OGGETTO: Progetto per la realizzazione di un impianto agrovoltivo denominato "Agrovoltivo Polizzi Generosa" per la produzione di energia elettrica con una potenza installata di 43 MW, per la produzione agricola di beni e servizi oltre alle opere connesse e alle infrastrutture indispensabili nell'area identificata nel comune di Polizzi Generosa (PA).</p>			
DATA: 04/1	IMPianto: AGROVOLTAICO POLIZZI GENEROSA	FILE: EG	SCALA: 1:500
	ELABORATO: Layout Campo 01.02	COO/DOC: SP19AAEG041	VER: 01
PROFONDATE: CEP	RESPONSABILE:	VALIDATO DA:	
PROGETTISTI: SUPER CORP	RESPONSABILE: Direttore Tecnico: ARCH. FRANCESCO LAUDICINA	APPROVATO DA:	
Titolare e Firma		Titolare e Firma	
REV:	DATA:	DESCRIZIONE:	DESCRIZIONE:
00			
01			
02			

Il presente disegno è di proprietà di SUPERCORP SRL ed è sottoposto alla legge sulla proprietà letteraria, né è consentito per qualsiasi motivo la riproduzione e l'uso non autorizzati senza permesso scritto dalla SUPERCORP SRL.