

ORTOFOTO

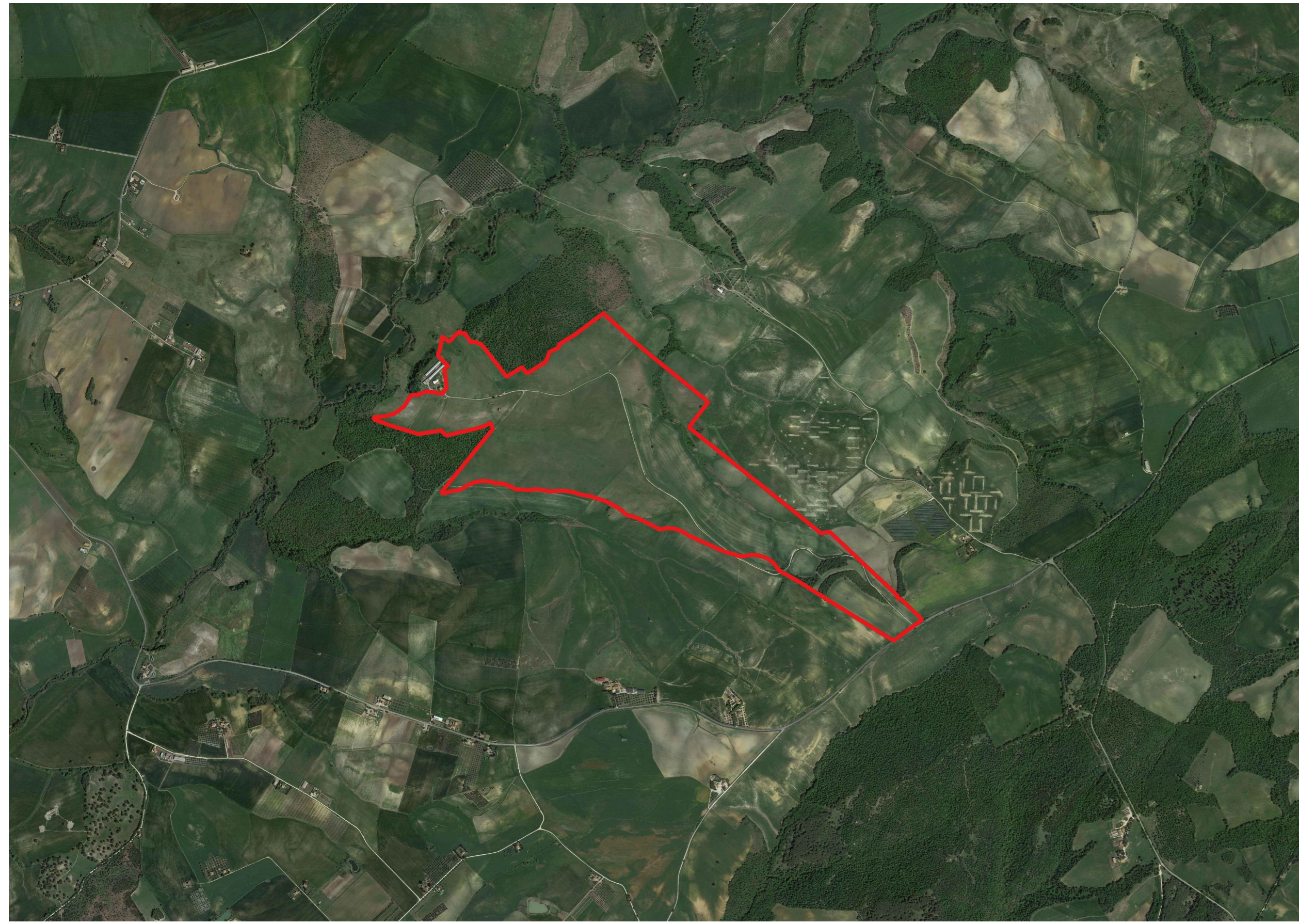

PIANO REGOLATORE GENERALE - COMUNE DI TUSCANIA  
SCALA 1:20000

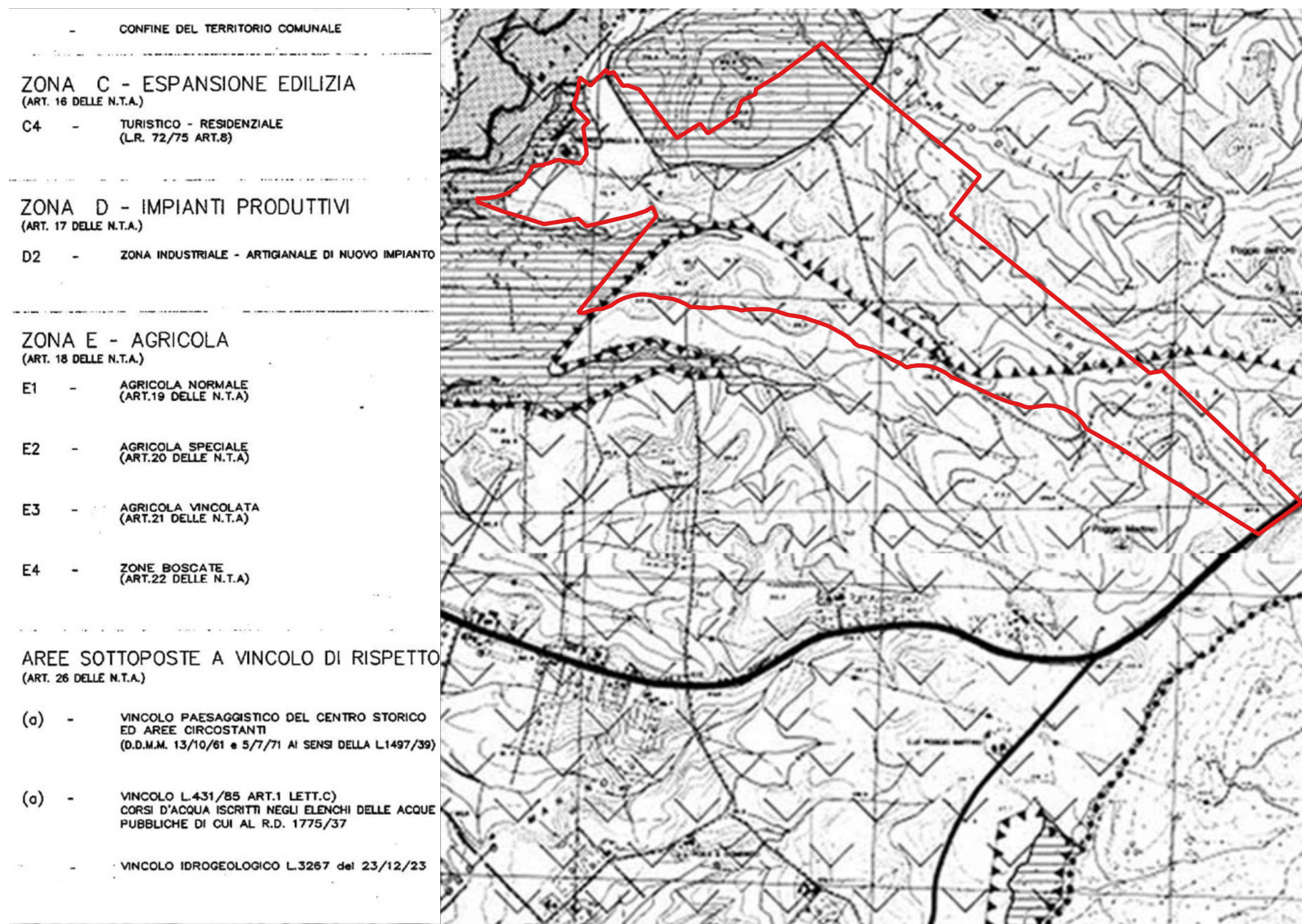

PIANO TERRITORIALE PAESAGGISTICO REGIONALE - TAVOLA A  
SCALA 1:30000

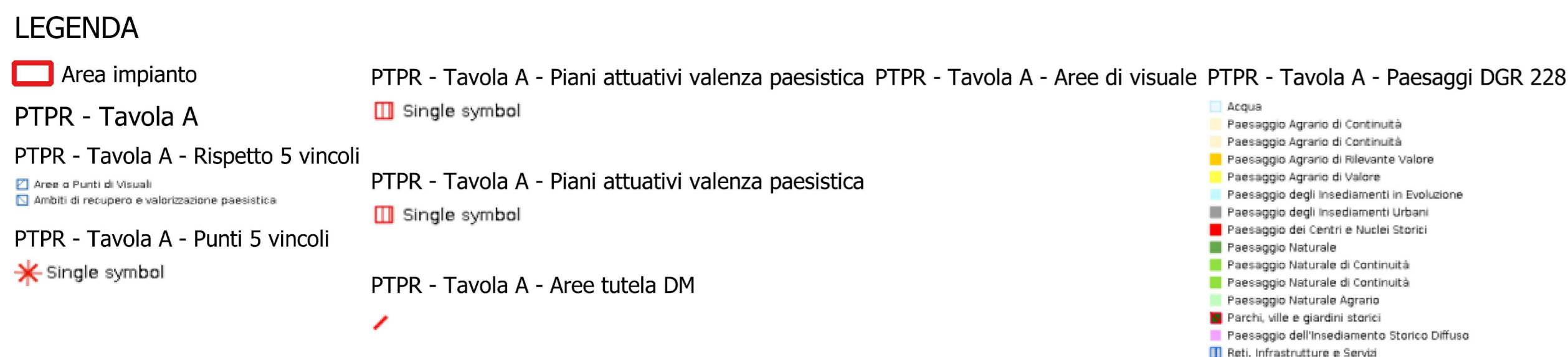
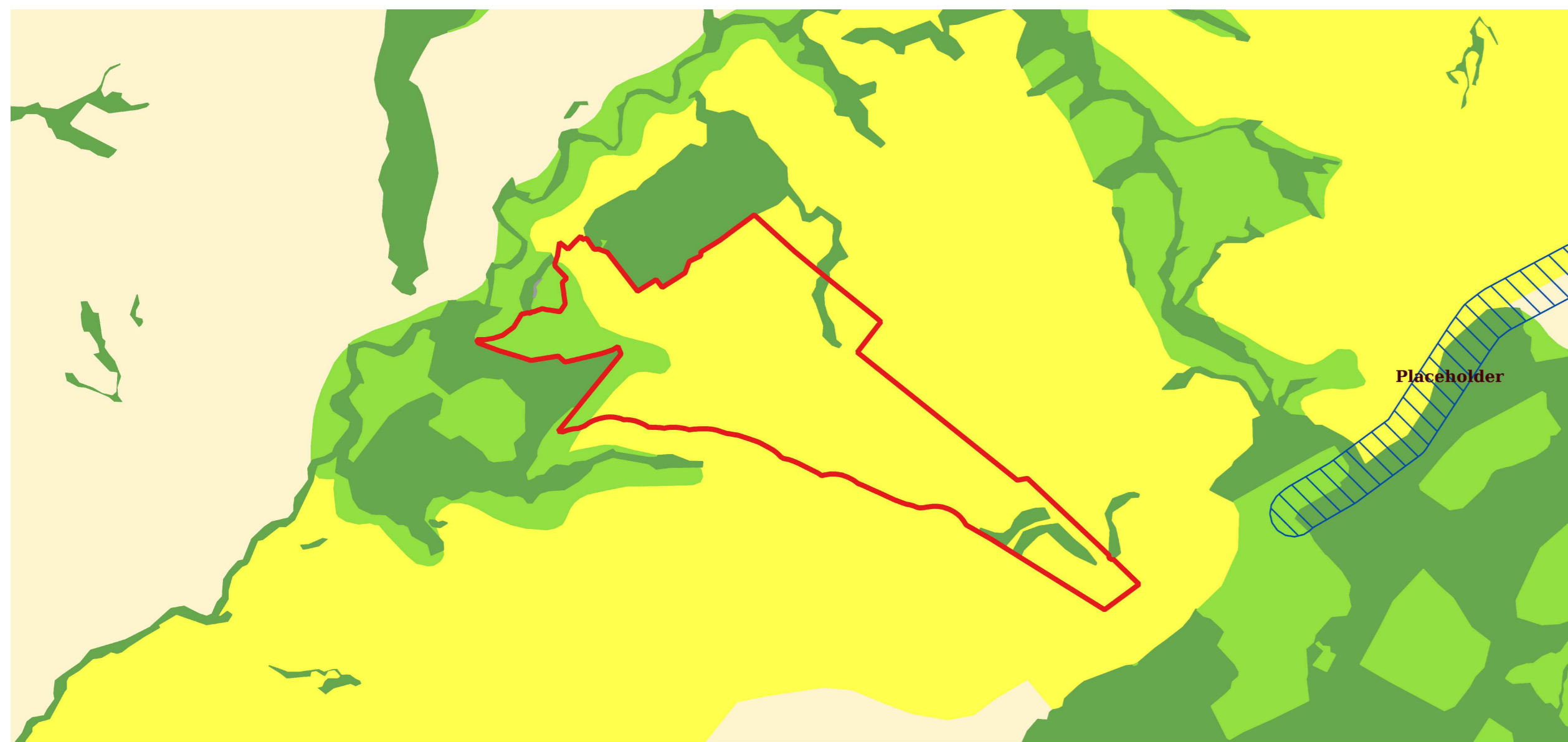

STRALCIO I.G.M. SCALA 1:30000

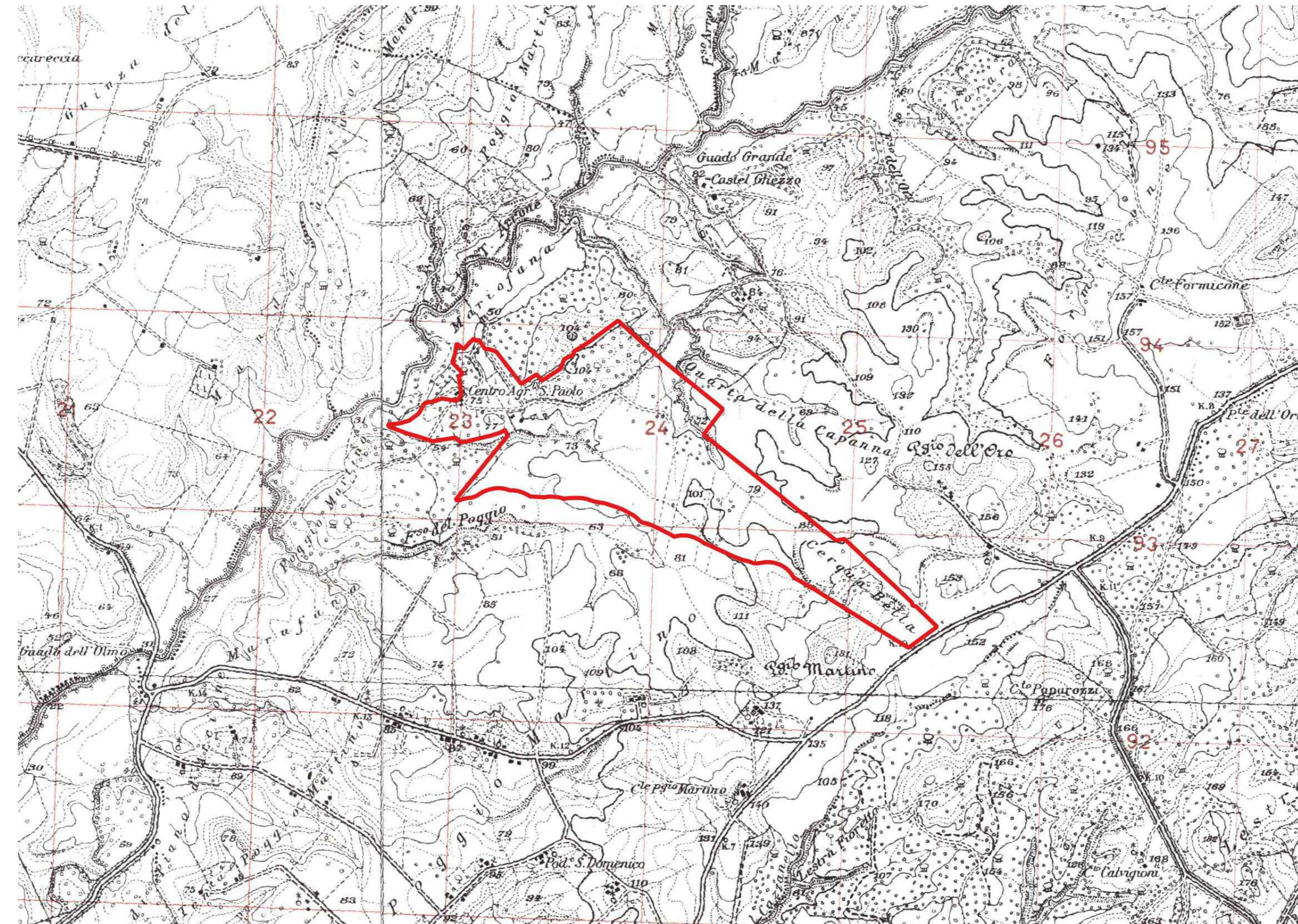

STRALCIO C.T.R. SCALA 1:20000

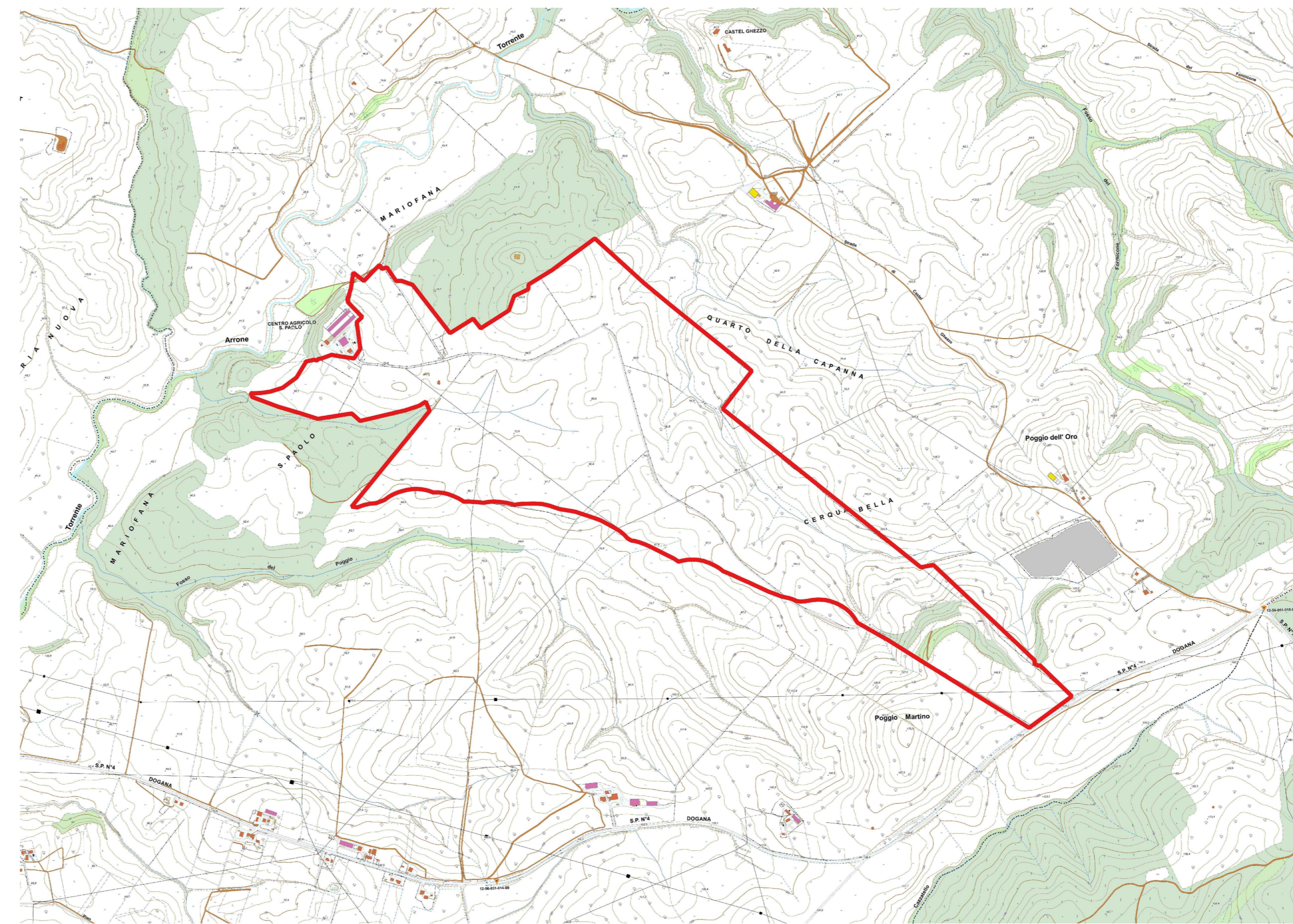

MAPPA CATASTALE - FOGLI 121-122 - SCALA 1:10000

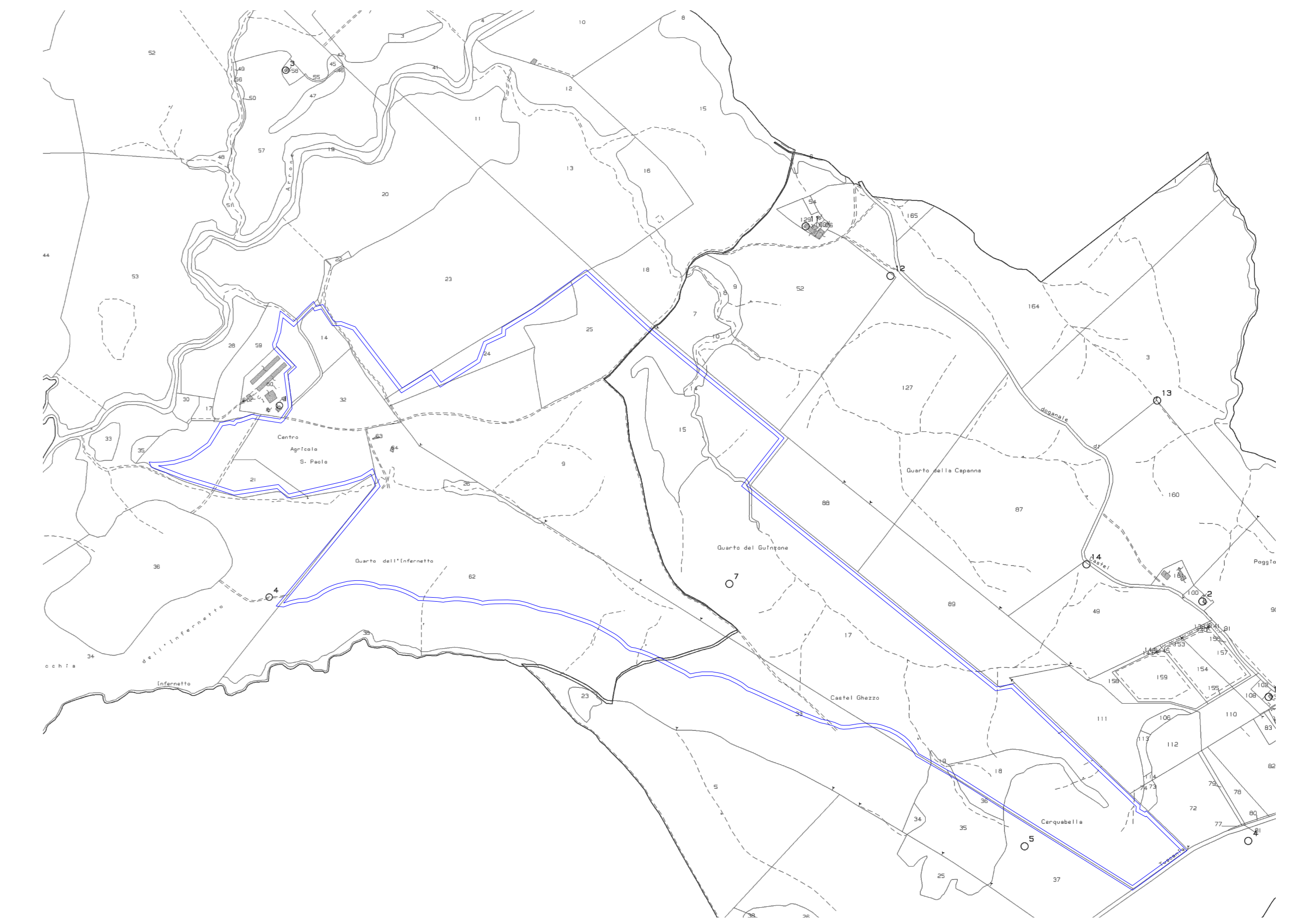

PIANO TERRITORIALE PAESAGGISTICO REGIONALE - TAVOLA B  
SCALA 1:30000

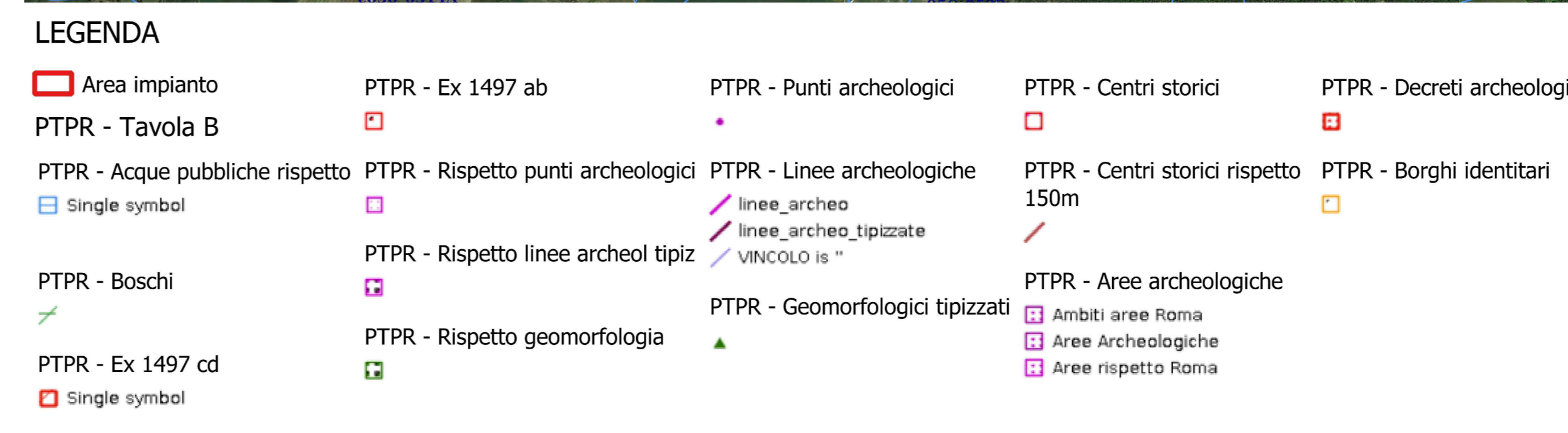
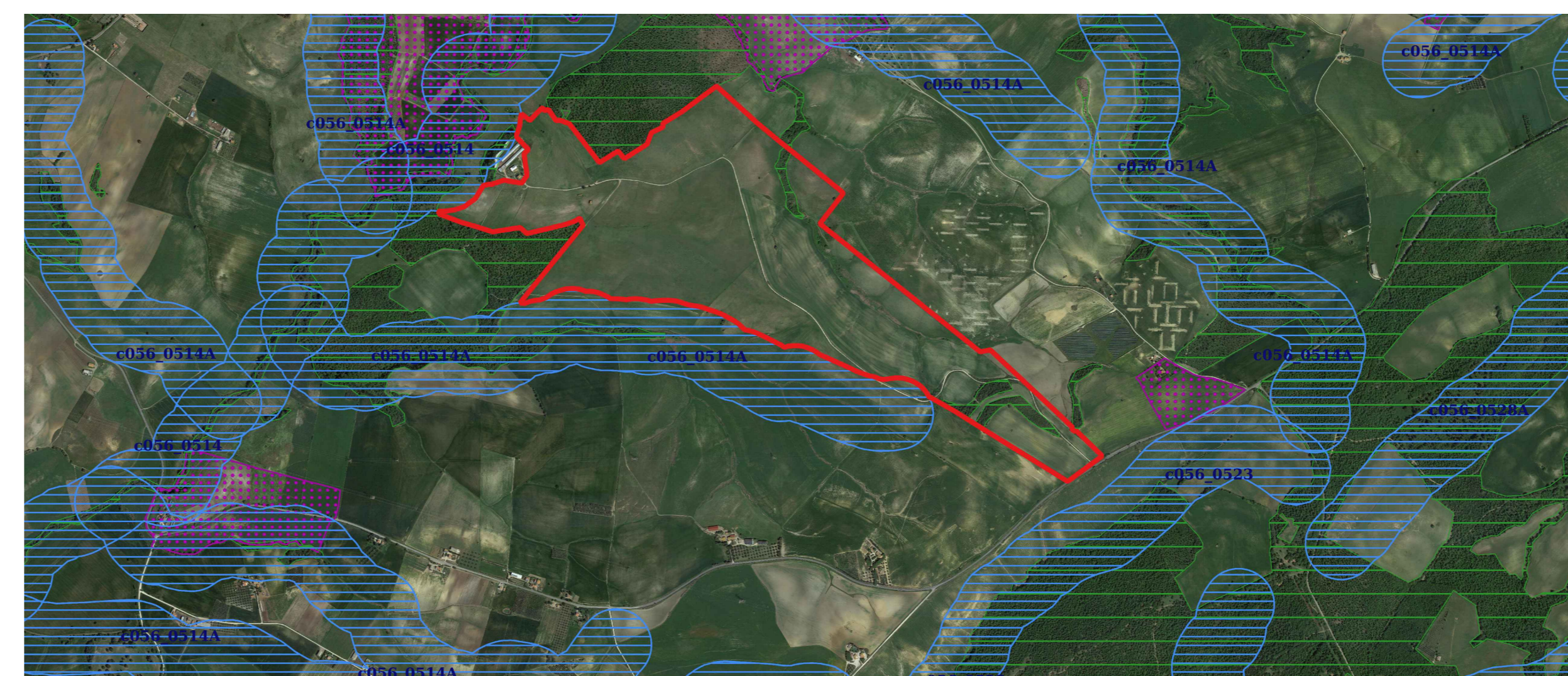

**COMUNE DI TUSCANIA**  
Provincia di Viterbo

ISTANZA di Valutazione di Impatto Ambientale Nazionale,  
ai sensi del D.L. 92/2021 e del D.Lgs 152/2006 e s.m.i.

**LEONARDO POWER S.p.A.**

Via Pietro Barsani, 2  
00195 Roma (RM)

REALIZZAZIONE di Impianto Agrivoltaco a Terra, Connesso alla RTN  
di Potenza pari a 92,048 MWp

Progettazione



Ing. Piero Farenti



Codice documento Titolo documento

VIA.TAV1 INQUADRAMENTO TERRITORIALE

Revisione Elaborato

N. REV.	DATA REV.	DESCRIZIONE REVISIONE	REDAZIONE	APPROVAZIONE
0	Giugno 2023	Prima Emissione	Ing. Andrea Farenti	Ing. Piero Farenti