

# COMUNE DI TUSCANIA

Provincia di Viterbo

ISTANZA di Valutazione di Impatto Ambientale Nazionale,  
ai sensi del D.L. 92/2021 e del D.lgs 152/2006 e s.m.i.

## LEONARDO POWER S.r.l.

Via Pietro Borsieri, 2  
00195 Roma (RM)

REALIZZAZIONE di Impianto Agrivoltaico a Terra, Connesso alla RTN  
di Potenza pari a 92,048 MW

### Progettazione



Società di Ingegneria  
**FARENTI s.r.l.**  
Via Don Giuseppe Corda, snc  
03030 Santopadre (FR)  
Tel. 07761805460 Fax 07761800135  
P.Iva 02604750600

Archeologo  
**V. VITALE**  
C.da Mancuoso, 14  
85032 Chiaromonte (PZ)  
Cel 3405385771 P.Iva 02028000764

DOTT. VALENTINO VITALE  
ARCHEOLOGO I FASCIA  
(iscritto dal 12/12/2019 (n. 1311))  
OPERATORE ABILITATO  
ARCHEOLOGIA PREVENTIVA  
(iscritto dal 06/11/2012 (n. 2319))  
P. IVA 02028000764

Codice documento

Titolo documento

VIA.TAV15.2

VPIA - Verifica preventiva dell'interesse archeologico  
CATALOGO MOSI

### Revisione Elaborato

N. REV.	DATA REV.	DESCRIZIONE REVISIONE	REDAZIONE	APPROVAZIONE
0	Luglio 2023	Prima Emissione	Dott. Valentino Vitale	Ing. Piero Farenti

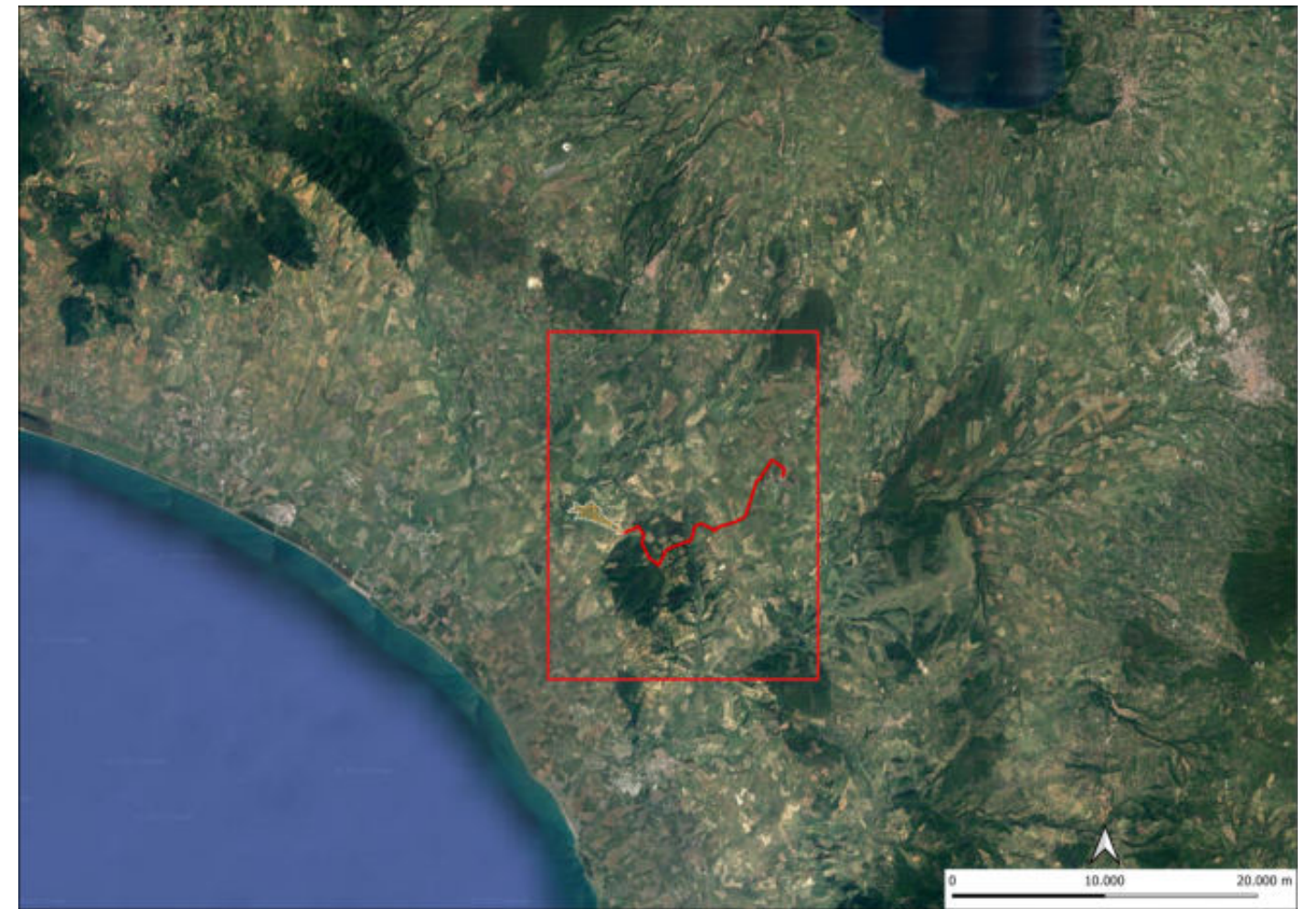

Realizzazione di impianto Agrivoltaico a Terra, Connesso alla RTN di Potenza pari a 92,048 MW

CATALOGO MOSI

COMMITTENTE:  
LEONARDO POWER S.R.L.  
Via Pietro Borsieri, 2,  
00195 Roma (RM)

0	07/2023	LIVELLO PROGETTUALE
REV.	DATA	PROGETTO DEFINITIVO
Il tecnico:		DOTT. VALENTINO VITALE ARCHEOLOGO I FASCIA <small>(scritto dal 12/12/2019 (n. 1371))</small> OPERATORE ABILITATO ARCHEOLOGIA PREVENTIVA <small>(scritto dal 08/09/11/2017 (n. 2319))</small> P. IVA 02028000764

V. VITALE	V. VITALE	V. VITALE
ELABORATO	VERIFICATO	APPROVATO
CODICE ELABORATO VIA.TAV15.2		
Foglio 2 di 25		
Scala 1:30.000		

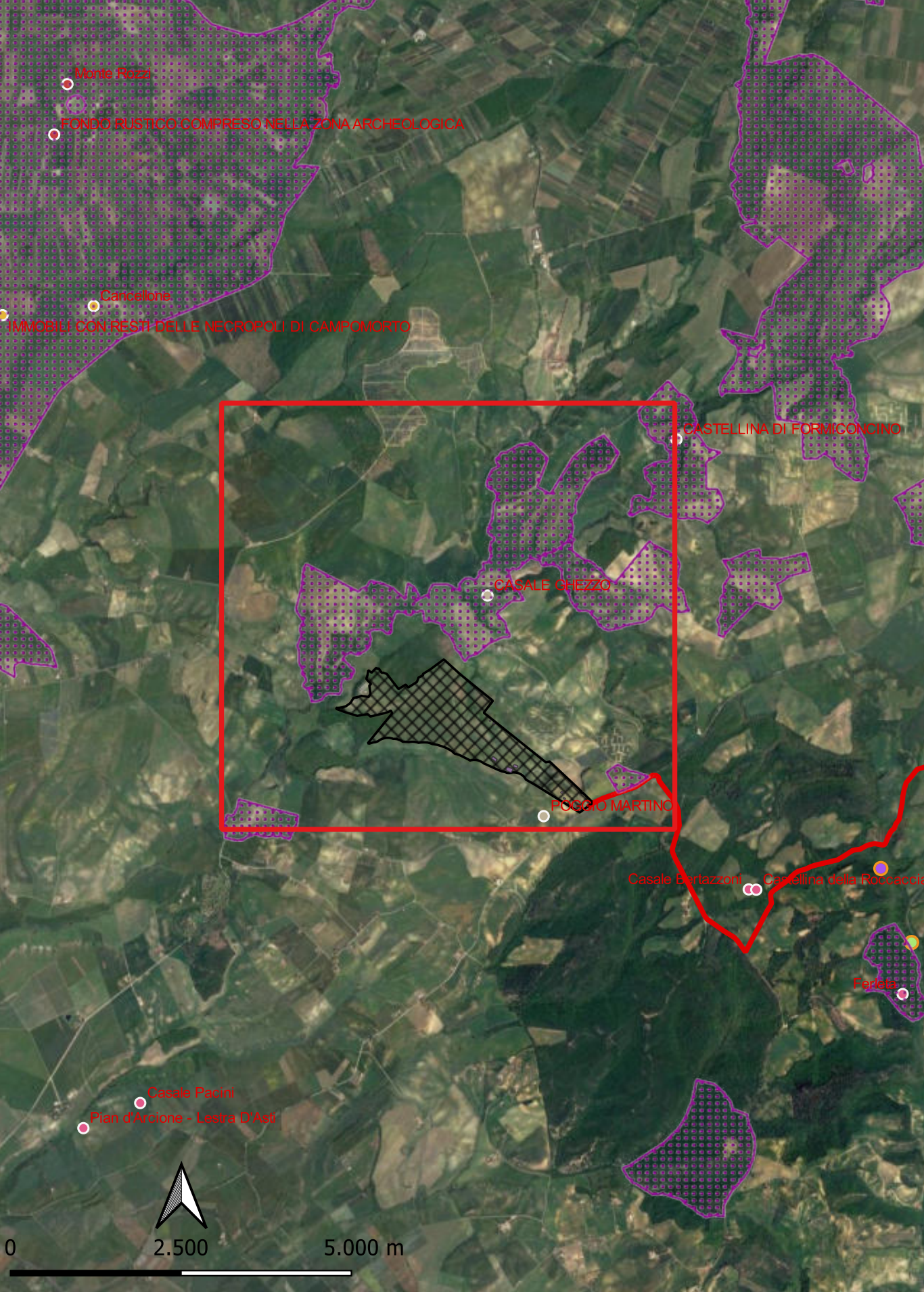

**Localizzazione:** Lazio, Toscana (VT)

**Definizione e cronologia:** Castel Ghezzo - Area di vincolo archeologico Codice m056\_0205

**Modalità di individuazione:** geoportale regione Lazio - PTPR - Tavola B

**Distanza dall'opera in progetto:** 180 m      **Potenziale:** Alto      **Rischio relativo:** Alto

**LEGENDA**

VINCOLI IN RETE

- CAVIDOTTO
- AREA\_IMPIANTO
- TUSCANIA\_VINCOLI\_RETE

MOSI\_multipoint (potenziale)

- potenziale alto
- potenziale medio
- potenziale basso
- potenziale nullo
- potenziale non valutabile

PTPR - Tavola B - Aree archeologiche

- Ambiti aree Roma
- Aree Archeologiche
- Aree rispetto Roma

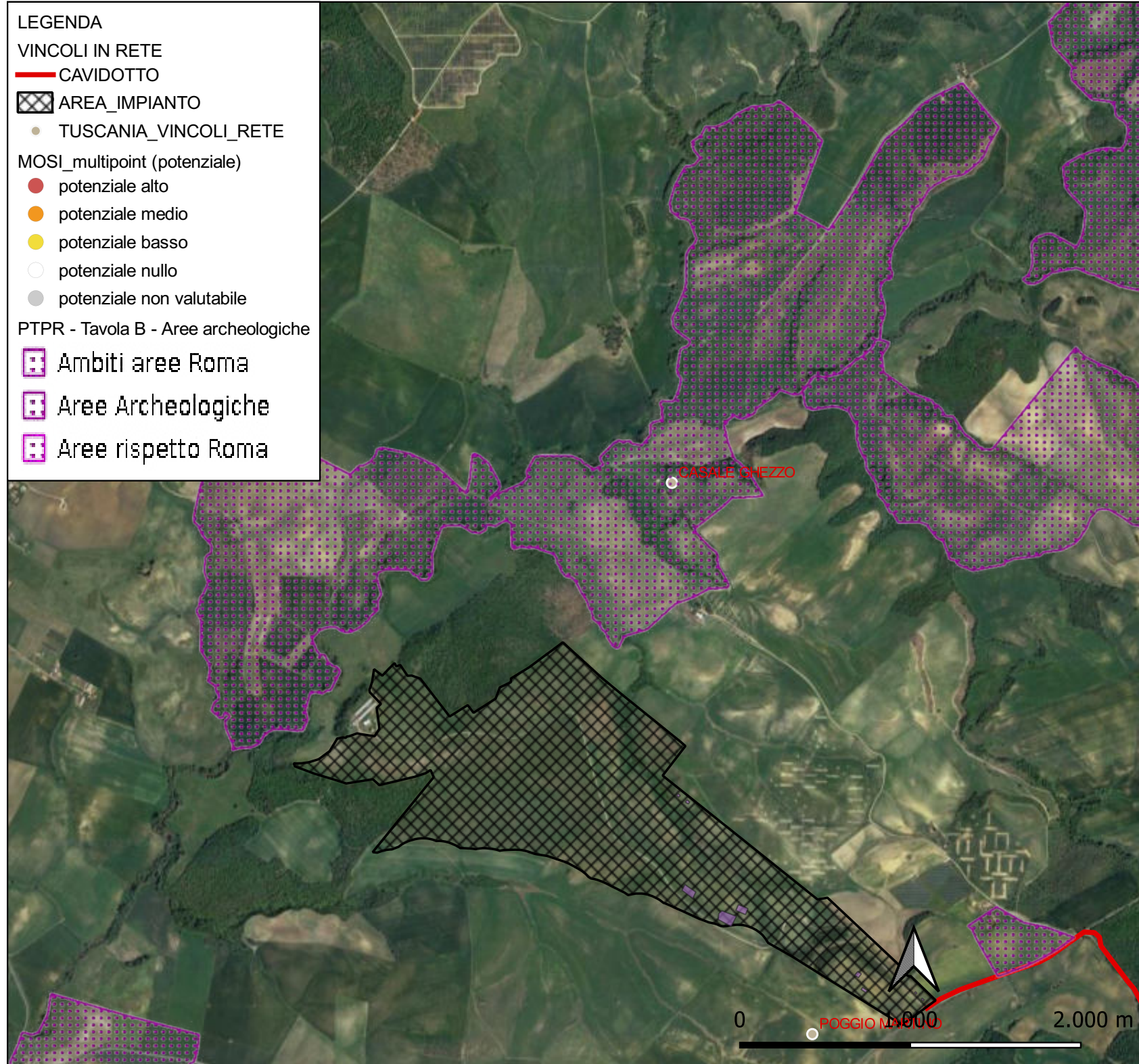

Realizzazione di impianto Agrivoltaico a Terra, Connesso alla RTN di Potenza pari a 92,048 MW

CATALOGO MOSI

COMMITTENTE:  
LEONARDO POWER S.R.L.  
Via Pietro Borsieri, 2,  
00195 Roma (RM)

0	07/2023	LIVELLO PROGETTUALE
REV.	DATA	PROGETTO DEFINITIVO
Il tecnico:		DOTT. VALENTINO VITALE ARCHEOLOGO I FASCIA (scatto del 12/12/2019 (n. 1371)) OPERATORE ABILITATO ARCHEOLOGIA PREVENTIVA (scatto del 05/11/2019 (n. 2319)) P. IVA 02028000764

V. VITALE	V. VITALE	V. VITALE
ELABORATO	VERIFICATO	APPROVATO
CODICE ELABORATO VIA.TAV15.2		
Foglio 3 di 25		
Scala 1:30.000		

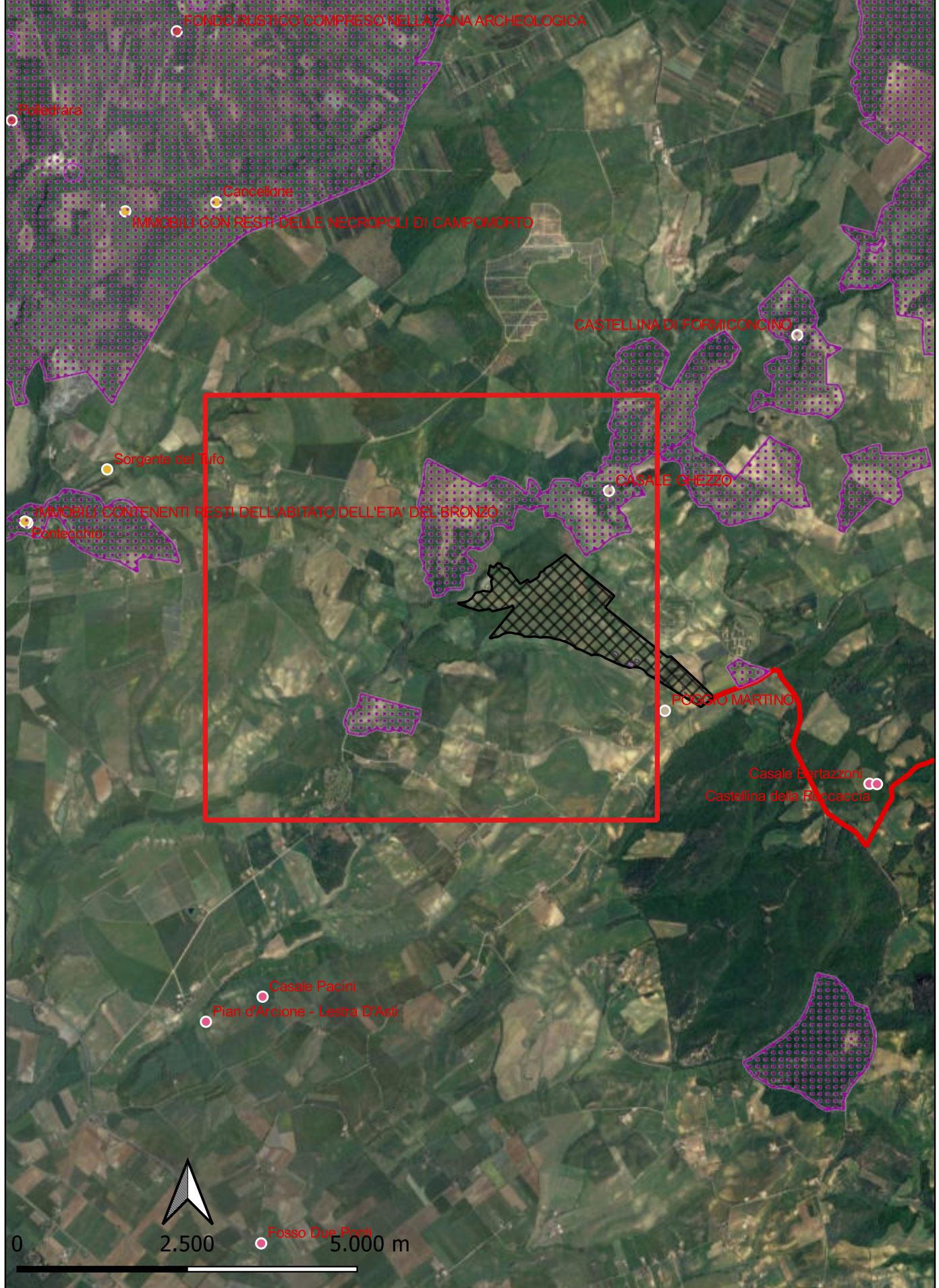

**Localizzazione:** Lazio, Toscana (VT)

**Definizione e cronologia:** Poggio Martino, Mariofana (guado dell'Olmo) - Area di vincolo archeologico Codice m056\_0037

**Modalità di individuazione:** geoportale regione Lazio - PTPR - Tavola B

**Distanza dall'opera in progetto:** 1530 m      **Potenziale:** Medio      **Rischio relativo:** Medio

**LEGENDA**

VINCOLI IN RETE

- CAVIDOTTO
- AREA\_IMPIANTO
- TUSCANIA\_VINCOLI\_RETE

PTPR - Tavola B - Aree archeologiche

- Ambiti aree Roma
- Aree Archeologiche
- Aree rispetto Roma

MOSI\_multipoint (potenziale)

- potenziale alto
- potenziale medio
- potenziale basso
- potenziale nullo
- potenziale non valutabile

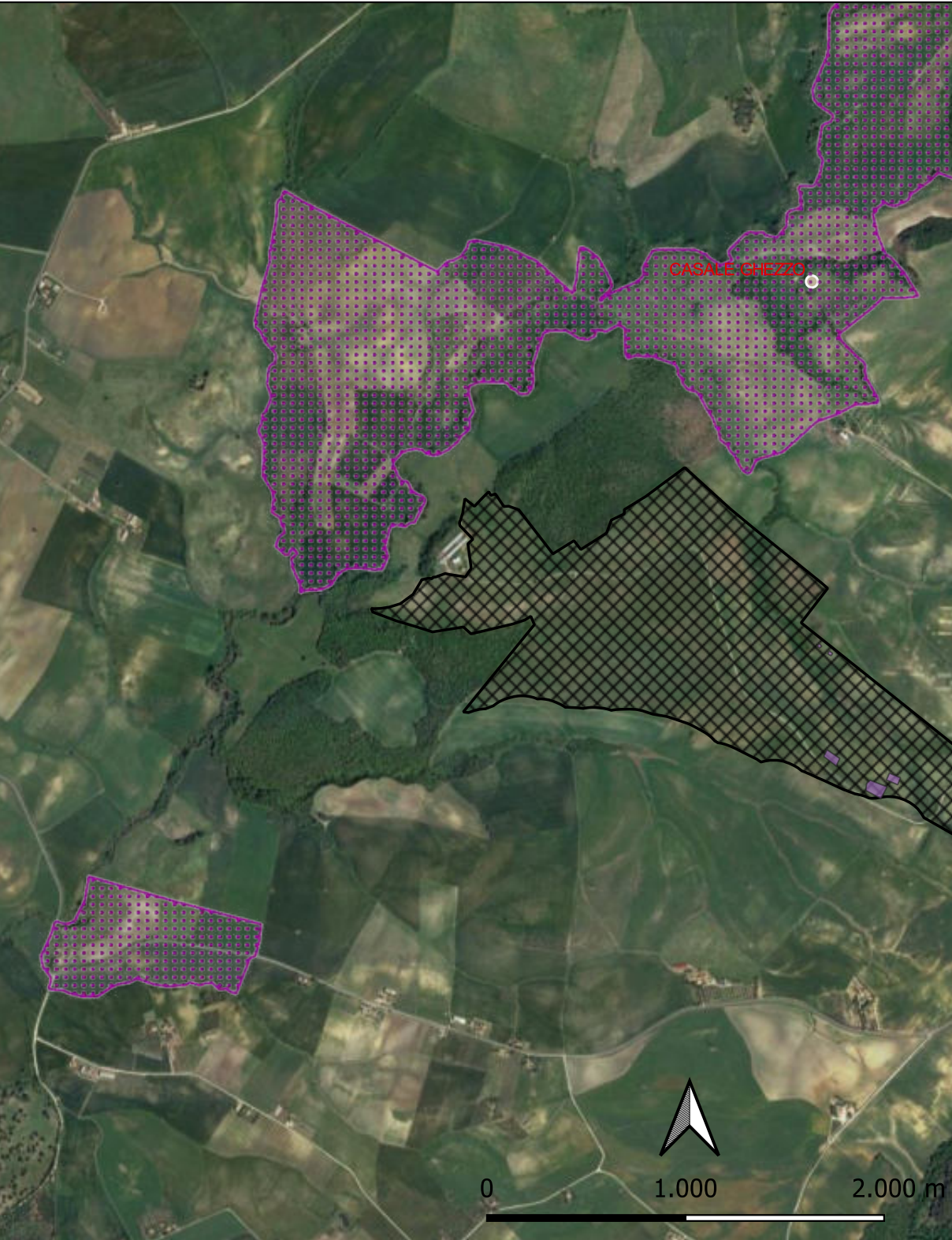

Realizzazione di impianto Agrivoltaico a Terra, Connesso alla RTN di Potenza pari a 92,048 MW	COMMITTENTE: LEONARDO POWER S.R.L. Via Pietro Borsieri, 2, 00195 Roma (RM)	0	07/2023	LIVELLO PROGETTUALE				Foglio 4 di 25
		REV.	DATA	PROGETTO DEFINITIVO	V. VITALE	V. VITALE	V. VITALE	
CATALOGO MOSI		Il tecnico:		DOTT. VALENTINO VITALE ARCHEOLOGO I FASCIA <small>(scelta del 12/12/2019 (n. 1371))</small> <i>[Firma]</i> OPERATORE ABILITATO ARCHEOLOGIA PREVENTIVA <small>(D.M. 08/09/11/2017 (n. 2319))</small> P. IVA 02028000764		ELABORATO VERIFICATO APPROVATO		Scala 1:30.000
						CODICE ELABORATO VIA.TAV15.2		

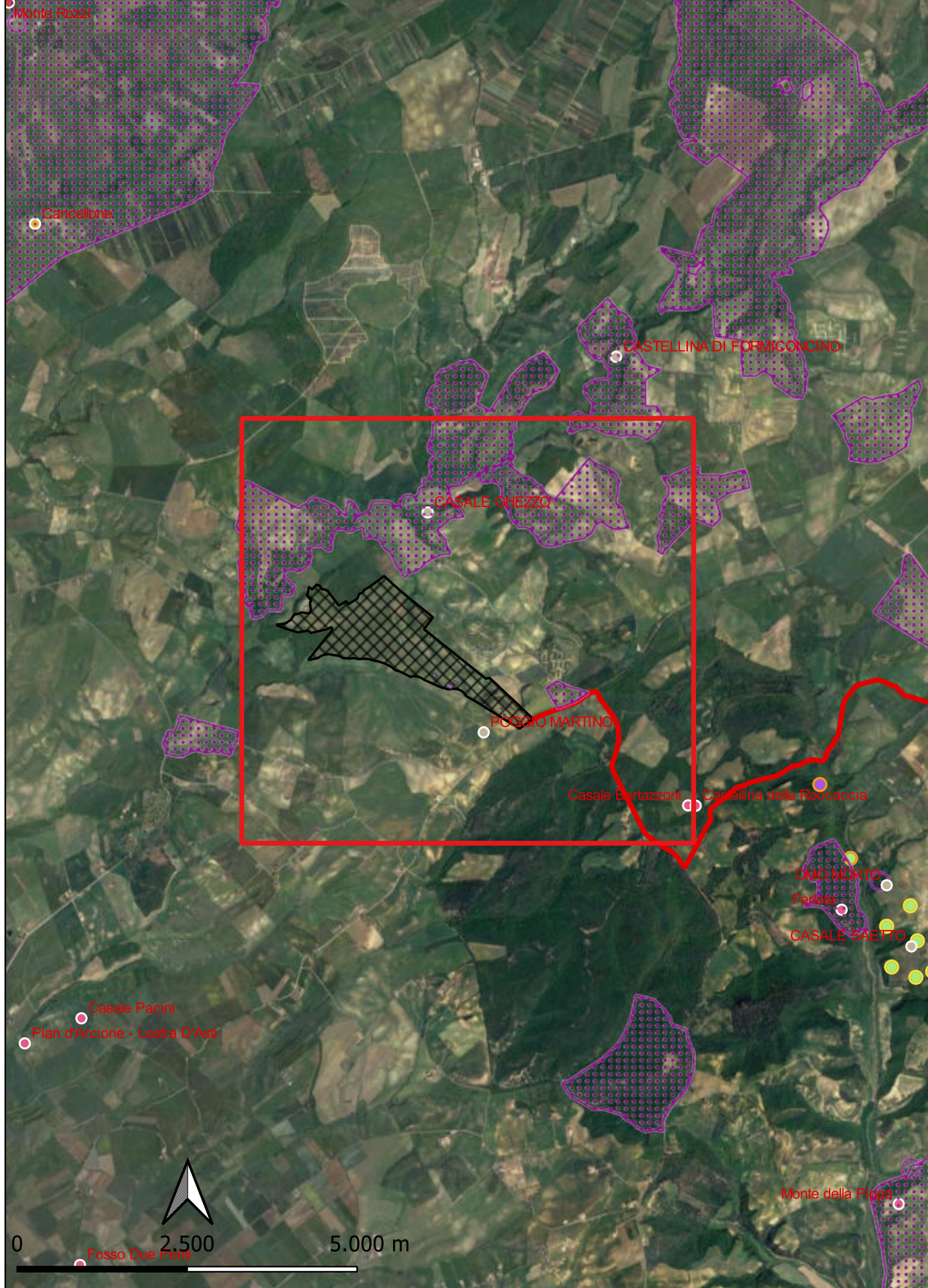

**Localizzazione:** Lazio, Toscana (VT)

**Definizione e cronologia:** La Torara - Area di vincolo archeologico Codice m056\_0202

**Modalità di individuazione:** geoportale regione Lazio - PTPR - Tavola B

**Distanza dall'opera in progetto:** 1700 m      **Potenziale:** Medio      **Rischio relativo:** Medio

**LEGENDA**

VINCOLI IN RETE

- CAVIDOTTO
- AREA\_IMPIANTO
- TUSCANIA\_VINCOLI\_RETE

MOSI\_multipoint (potenziale)

- potenziale alto
- potenziale medio
- potenziale basso
- potenziale nullo
- potenziale non valutabile

PTPR - Tavola B - Aree archeologiche

- Ambiti aree Roma
- Aree Archeologiche
- Aree rispetto Roma

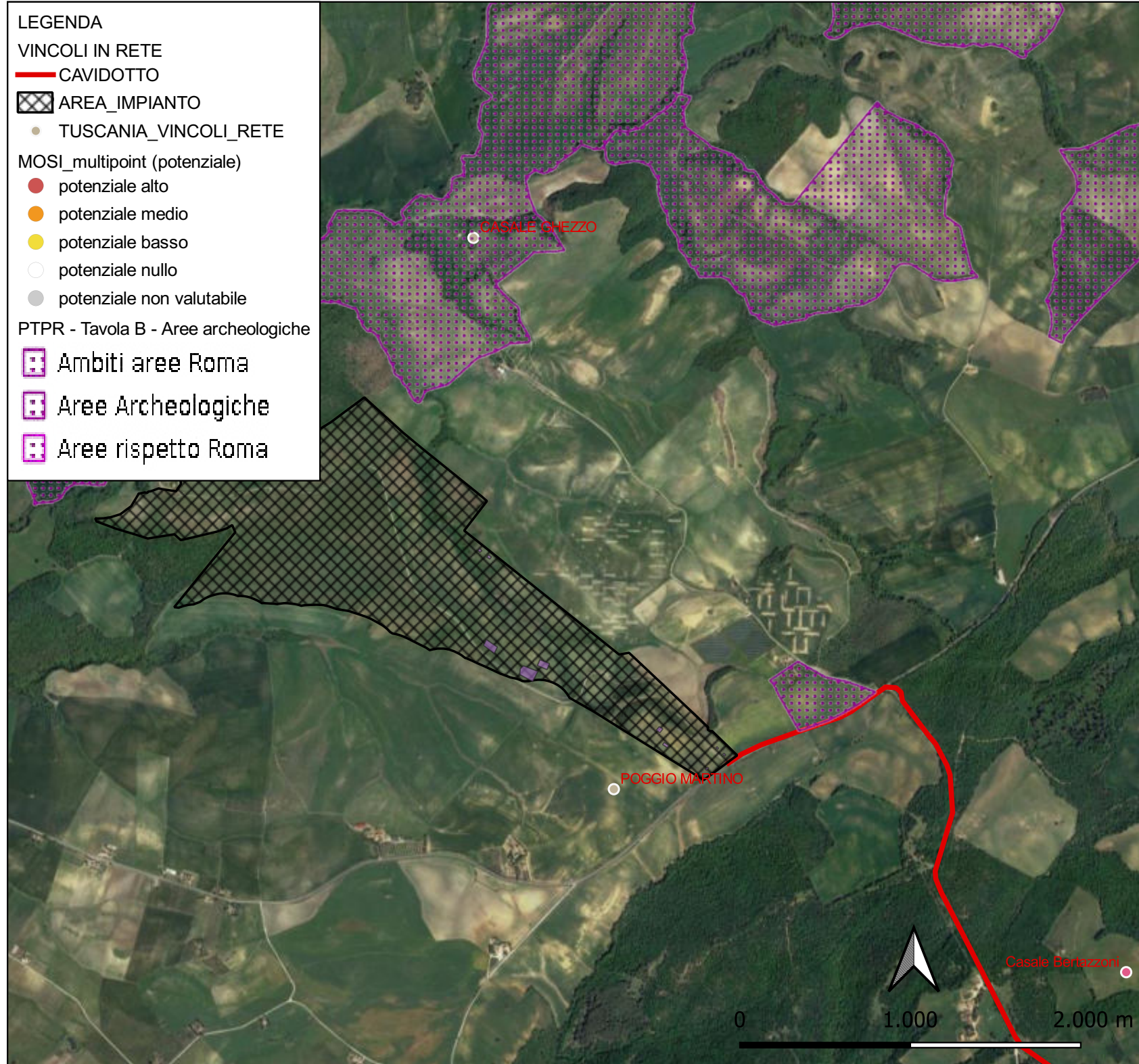

Realizzazione di impianto Agrivoltaico a Terra, Connesso alla RTN di Potenza pari a 92,048 MW	COMMITTENTE:	0	07/2023	LIVELLO PROGETTUALE				Foglio 5 di 25
	LEONARDO POWER S.R.L. Via Pietro Borsieri, 2, 00195 Roma (RM)	REV.	DATA	PROGETTO DEFINITIVO	V. VITALE	V. VITALE	V. VITALE	
CATALOGO MOSI		Il tecnico:		DOTT. VALENTINO VITALE ARCHEOLOGO I FASCIA <small>(scritto dal 12/12/2019 (n. 1391))</small> OPERATORE ABILITATO ARCHEOLOGIA PREVENTIVA <small>(D.M. 08/09/11/2017 (n. 2319))</small> P. IVA 02028000764	ELABORATO	VERIFICATO	APPROVATO	Scala 1:30.000
					CODICE ELABORATO VIA.TAV15.2			

**Localizzazione:** Lazio, Toscana (VT)  
**Definizione e cronologia:** Cerqua Bella, Quarto della Capanna - Area di vincolo archeologico Codice m056\_0206  
**Modalità di individuazione:** geoportale regione Lazio - PTPR - Tavola B  
**Distanza dall'opera in progetto:** 0 m      **Potenziale:** Alto      **Rischio relativo:** Alto

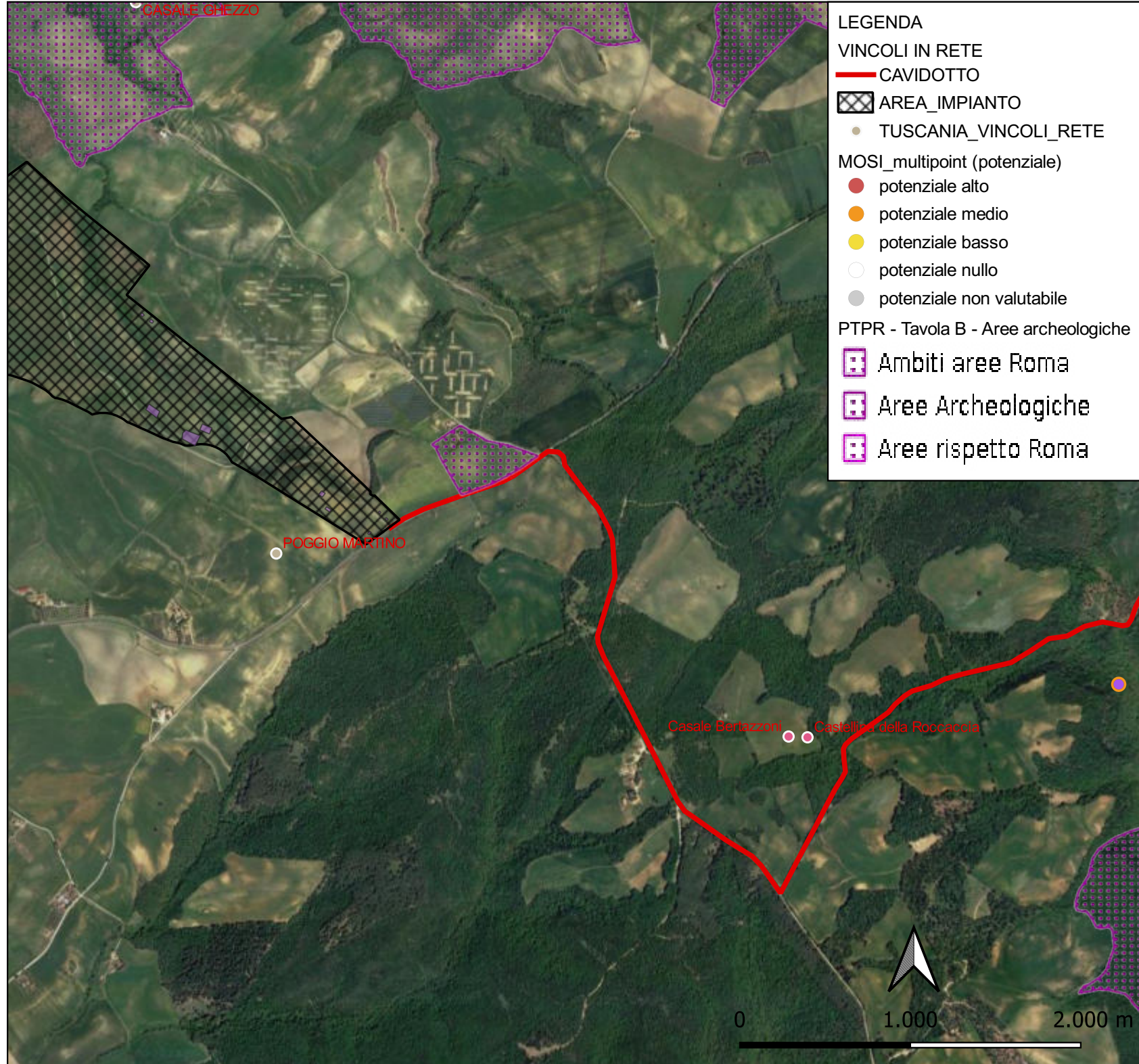
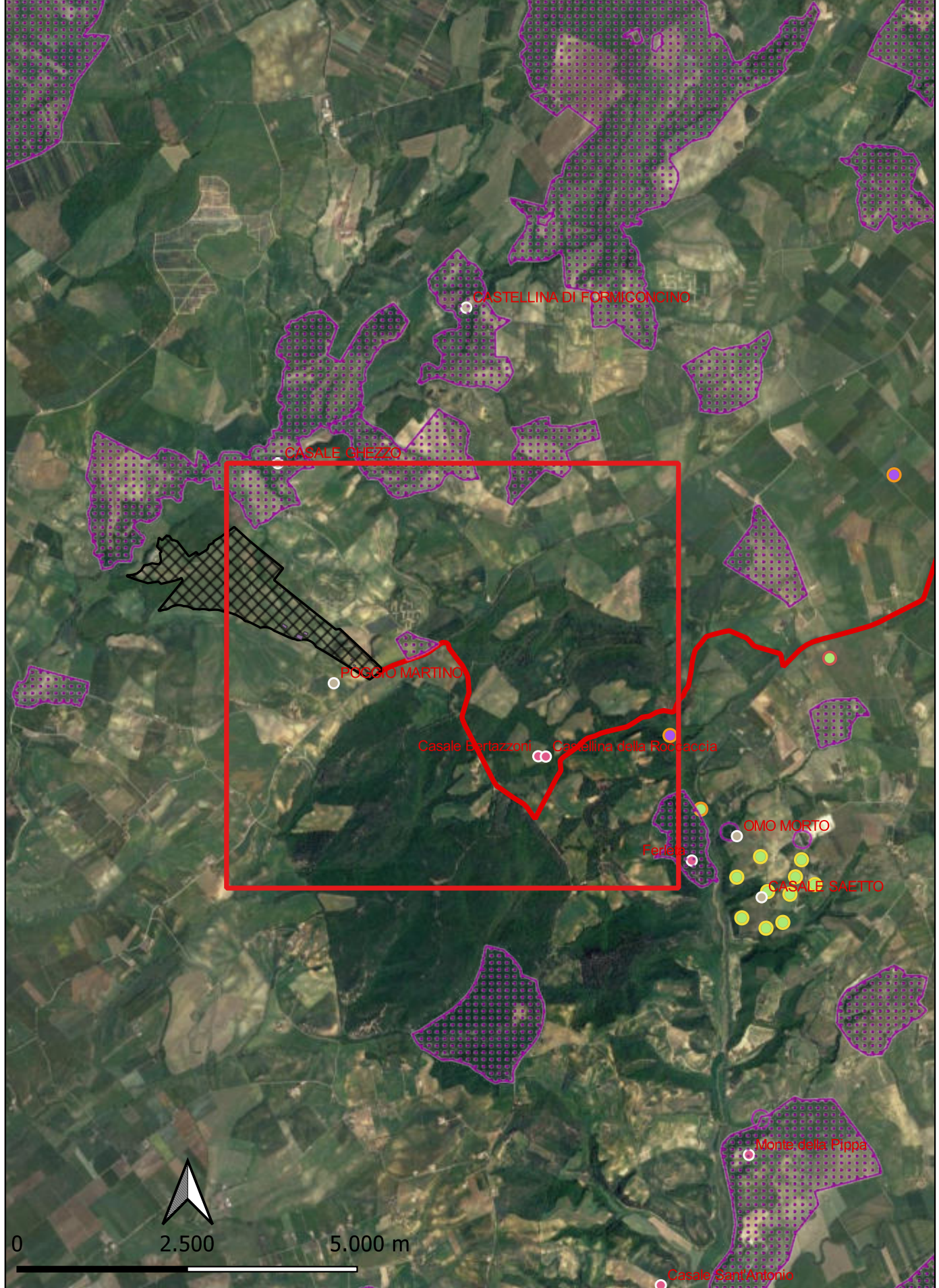

Realizzazione di impianto Agrivoltaico a Terra, Connesso alla RTN di Potenza pari a 92,048 MW

CATALOGO MOSI

COMMITTENTE:  
LEONARDO POWER S.R.L.  
Via Pietro Borsieri, 2,  
00195 Roma (RM)

0	07/2023	LIVELLO PROGETTUALE
REV.	DATA	PROGETTO DEFINITIVO
Il tecnico:		DOTT. VALENTINO VITALE ARCHEOLOGO I FASCIA <small>(scelta del 12/12/2019 (n. 1371))</small> OPERATORE ABILITATO ARCHEOLOGIA PREVENTIVA <small>(D.M. 08/09/11/2012 (n. 2319))</small> P. IVA 02028000764

V. VITALE	V. VITALE	V. VITALE	Foglio 6 di 25
ELABORATO	VERIFICATO	APPROVATO	
CODICE ELABORATO VIA.TAV15.2			Scala 1:30.000

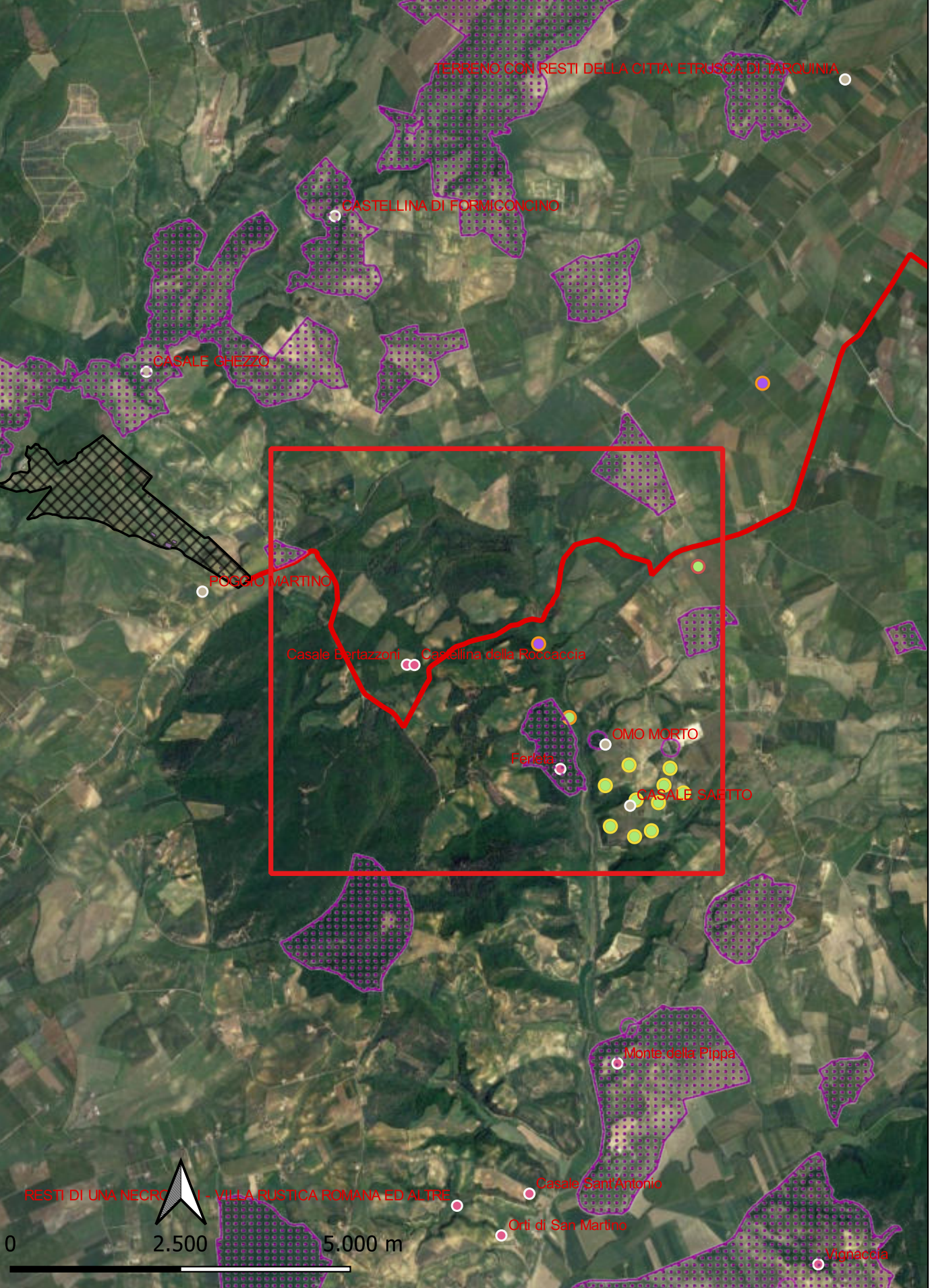

**Localizzazione:** Lazio, Toscana (VT)

**Definizione e cronologia:** Casale Bertazzoni - Area di vincolo archeologico - Vincoli in rete

**Modalità di individuazione:** geoportale regione Lazio - PTPR - Tavola B

**Distanza dall'opera in progetto:** 300 m      **Potenziale:** Medio      **Rischio relativo:** Medio

**LEGENDA**

VINCOLI IN RETE

- CAVIDOTTO
- AREA\_IMPIANTO
- TUSCANIA\_VINCOLI\_RETE

MOSI\_multipoint (potenziale)

- potenziale alto
- potenziale medio
- potenziale basso
- potenziale nullo
- potenziale non valutabile

PTPR - Tavola B - Aree archeologiche

- Ambiti aree Roma
- Aree Archeologiche
- Aree rispetto Roma

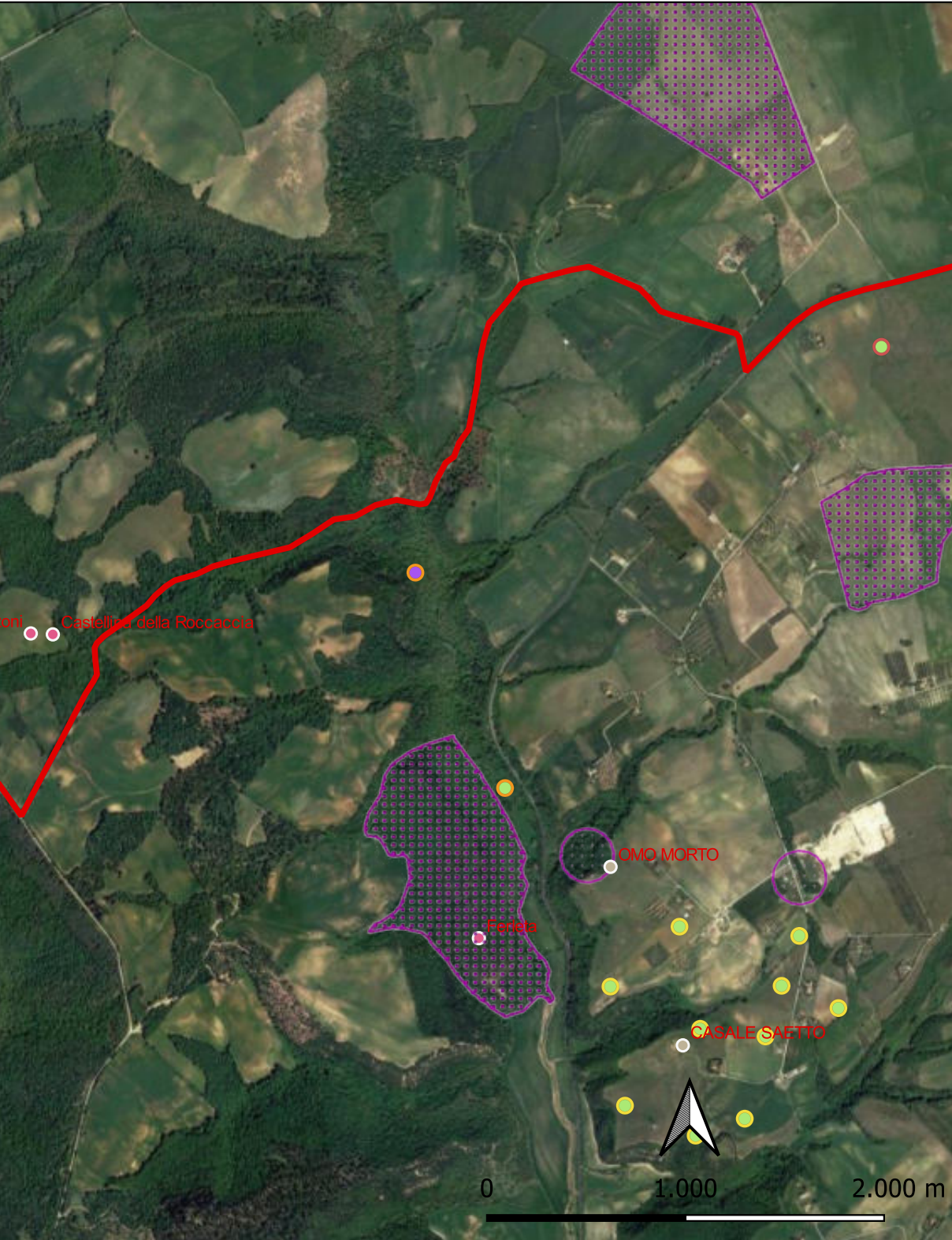

Realizzazione di impianto Agrivoltaico a Terra, Connesso alla RTN di Potenza pari a 92,048 MW

CATALOGO MOSI

COMMITTENTE:  
LEONARDO POWER S.R.L.  
Via Pietro Borsieri, 2,  
00195 Roma (RM)

0	07/2023	LIVELLO PROGETTUALE
REV.	DATA	PROGETTO DEFINITIVO
Il tecnico:		DOTT. VALENTINO VITALE ARCHEOLOGO I FASCIA (scatto del 12/12/2019 (n. 1371)) OPERATORE ABILITATO ARCHEOLOGIA PREVENTIVA (D.M. 08/09/11/2017 (n. 2319)) P. IVA 02028000764

V. VITALE	V. VITALE	V. VITALE
ELABORATO	VERIFICATO	APPROVATO
CODICE ELABORATO VIA.TAV15.2		
Scala 1:30.000		

Foglio 7 di 25

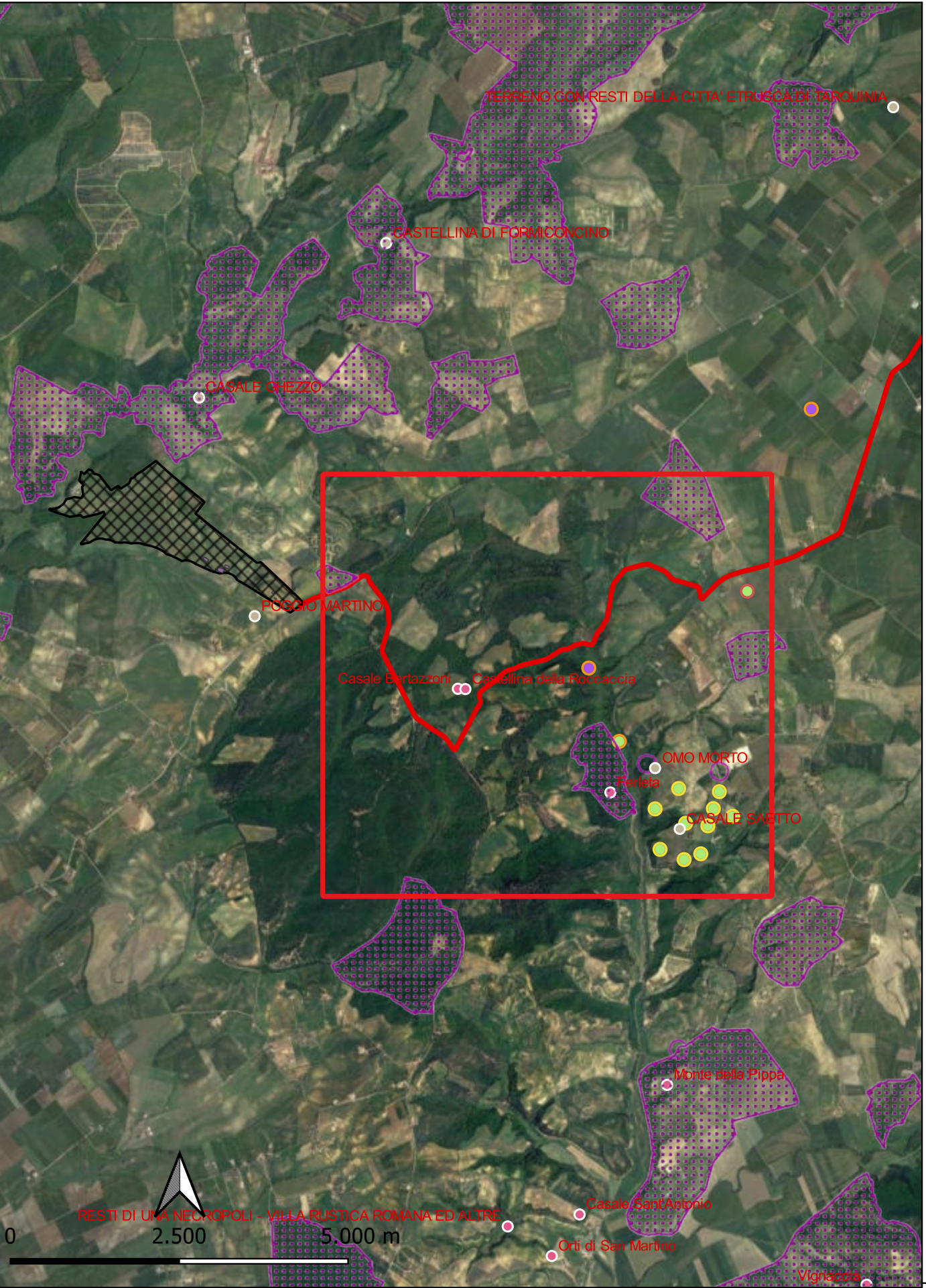

**Localizzazione:** Lazio, Toscana (VT)

**Definizione e cronologia:** Castellina della Roccaccia - Area di vincolo archeologico - Vincoli in rete

**Modalità di individuazione:** geoportale regione Lazio - PTPR - Tavola B

**Distanza dall'opera in progetto:** 200 m      **Potenziale:** Medio      **Rischio relativo:** Medio

**LEGENDA**

VINCOLI IN RETE

- CAVIDOTTO
- AREA\_IMPIANTO
- TUSCANIA\_VINCOLI\_RETE

MOSI\_multipoint (potenziale)

- potenziale alto
- potenziale medio
- potenziale basso
- potenziale nullo
- potenziale non valutabile

PTPR - Tavola B - Aree archeologiche

- Ambiti aree Roma
- Aree Archeologiche
- Aree rispetto Roma

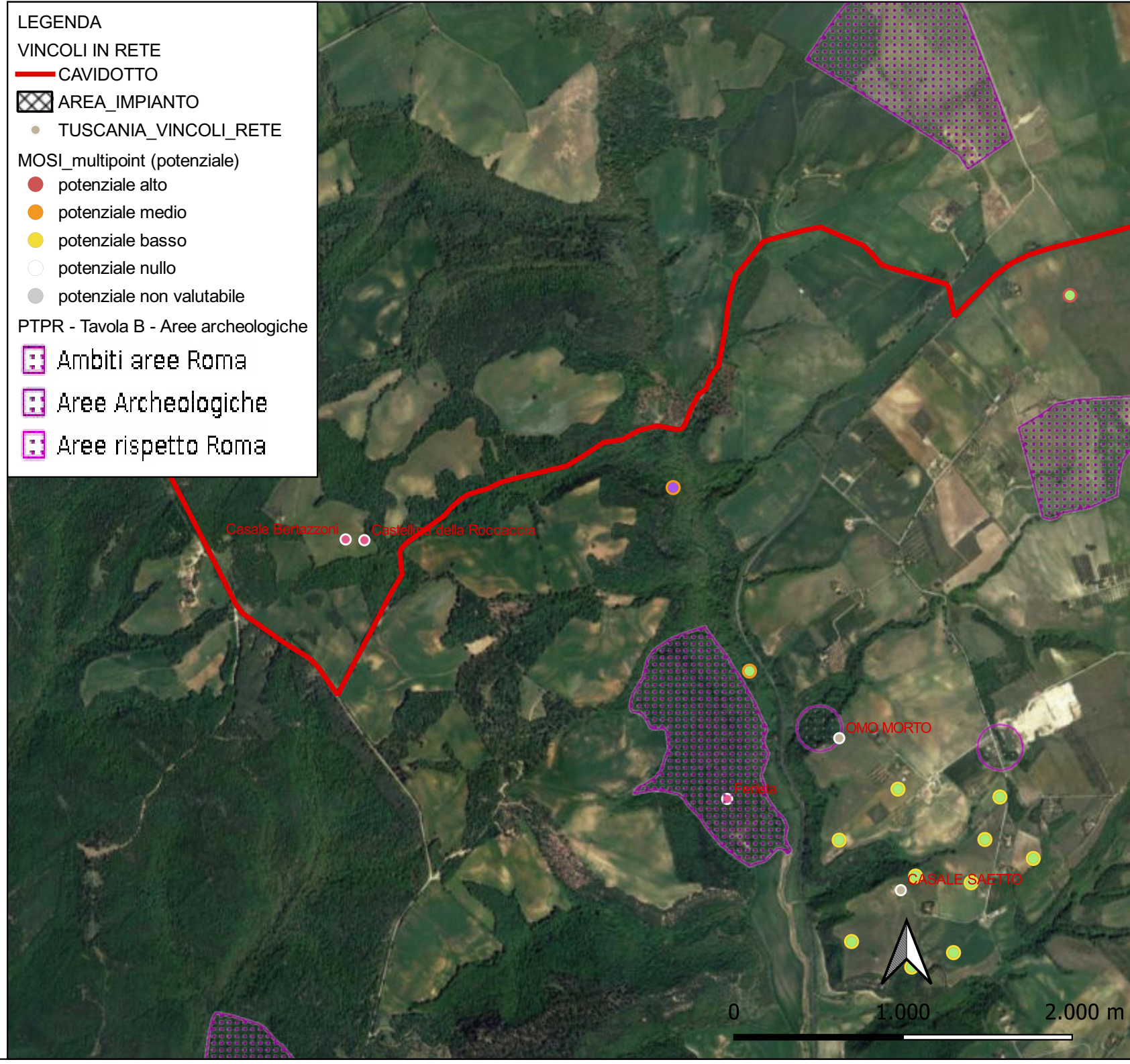

Realizzazione di impianto Agrivoltaico a Terra, Connesso alla RTN di Potenza pari a 92,048 MW

CATALOGO MOSI

COMMITTENTE:  
LEONARDO POWER S.R.L.  
Via Pietro Borsieri, 2,  
00195 Roma (RM)

0	07/2023	LIVELLO PROGETTUALE
REV.	DATA	PROGETTO DEFINITIVO
Il tecnico:		DOTT. VALENTINO VITALE ARCHEOLOGO I FASCIA <small>(scelta del 12/12/2019 (n. 1371))</small> OPERATORE ABILITATO ARCHEOLOGIA PREVENTIVA <small>(D.M. 08/09/11/2017 (n. 2319))</small> P. IVA 02028000764

V. VITALE	V. VITALE	V. VITALE	Foglio 8 di 25
ELABORATO	VERIFICATO	APPROVATO	
CODICE ELABORATO VIA.TAV15.2			Scala 1:30.000

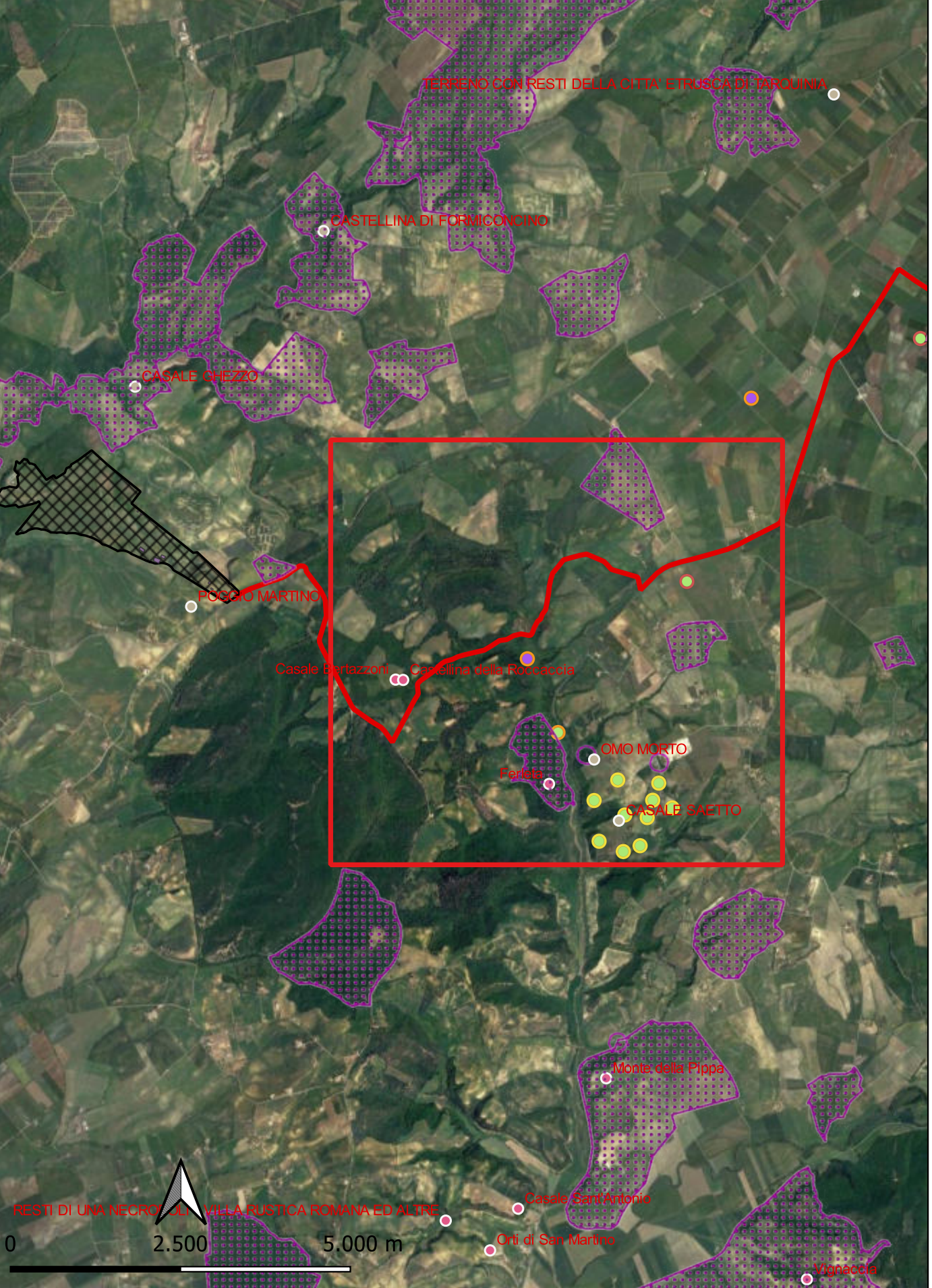

**Localizzazione:** Lazio, Toscana (VT)  
**Definizione e cronologia:** Sito 21 Pianaccio di Montebello - Età postmedievale  
**Modalità di individuazione:** Survey/bibliografia  
**Distanza dall'opera in progetto:** 300 m      **Potenziale:** Medio      **Rischio relativo:** Medio

**LEGENDA**

VINCOLI IN RETE  
 — CAVIDOTTO  
 ▨ AREA\_IMPIANTO

TUSCANIA\_VINCOLI\_RETE  
 ● TUSCANIA\_VINCOLI\_RETE

MOSI\_multipoint (potenziale)  
 ● potenziale alto  
 ● potenziale medio  
 ● potenziale basso  
 ○ potenziale nullo  
 ● potenziale non valutabile

PTPR - Tavola B - Aree archeologiche  
 ▨ Ambiti aree Roma  
 ▨ Aree Archeologiche  
 ▨ Aree rispetto Roma

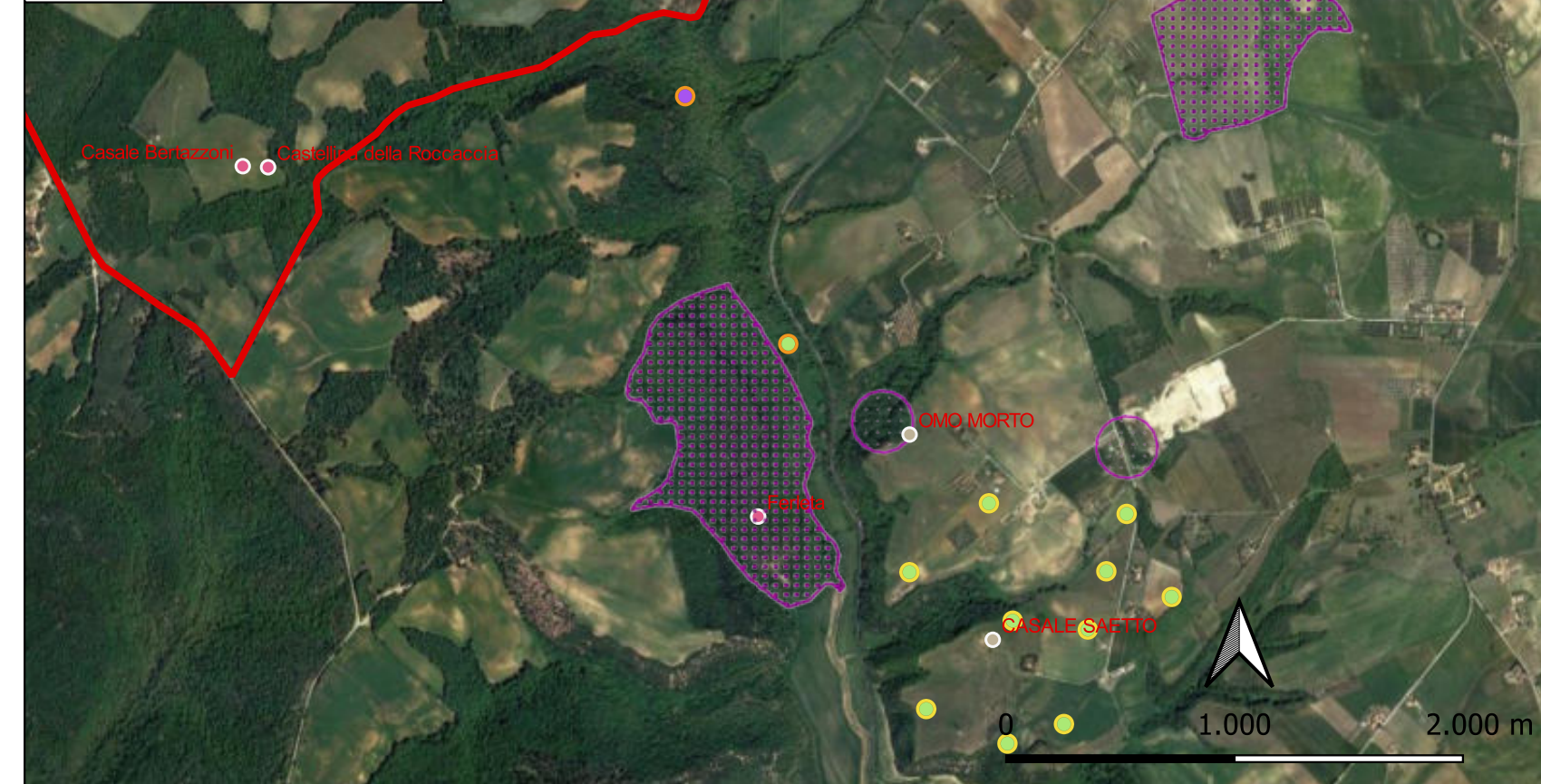



Realizzazione di impianto Agrivoltaico a Terra, Connesso alla RTN di Potenza pari a 92,048 MW

CATALOGO MOSI

COMMITTENTE:  
LEONARDO POWER S.R.L.  
Via Pietro Borsieri, 2,  
00195 Roma (RM)

0	07/2023	LIVELLO PROGETTUALE
REV.	DATA	PROGETTO DEFINITIVO
Il tecnico:		DOTT. VALENTINO VITALE ARCHEOLOGO I FASCIA (scatto del 12/12/2019 (n. 13971)) OPERATORE ABILITATO ARCHEOLOGIA PREVENTIVA (D.M. 08/09/11/2017 (n. 2319)) P. IVA 02028000764

V. VITALE	V. VITALE	V. VITALE	Foglio 9 di 25
ELABORATO	VERIFICATO	APPROVATO	
CODICE ELABORATO VIA.TAV15.2			Scala 1:30.000

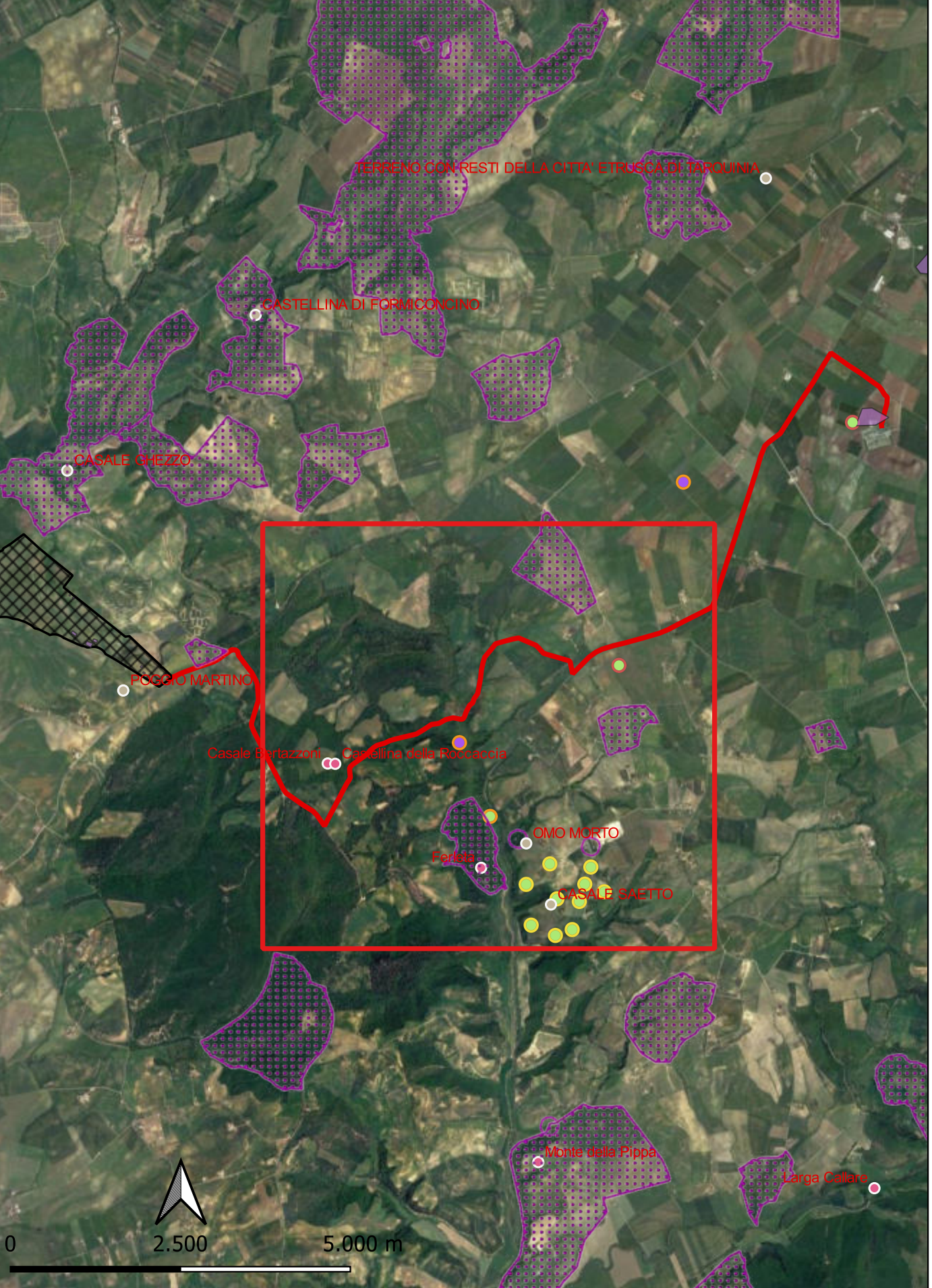

**Localizzazione:** Lazio, Toscana (VT)

**Definizione e cronologia:** Farleta - Area di vincolo archeologico Codice m056\_0041

**Modalità di individuazione:** geoportale regione Lazio - PTPR - Tavola B

**Distanza dall'opera in progetto:** 1100 m      **Potenziale:** Medio      **Rischio relativo:** Medio

**LEGENDA**

VINCOLI IN RETE

- CAVIDOTTO
- AREA\_IMPIANTO
- TUSCANIA\_VINCOLI\_RETE

MOSI\_multipoint (potenziale)

- potenziale alto
- potenziale medio
- potenziale basso
- potenziale nullo
- potenziale non valutabile

PTPR - Tavola B - Aree archeologiche

- Ambiti aree Roma
- Aree Archeologiche
- Aree rispetto Roma

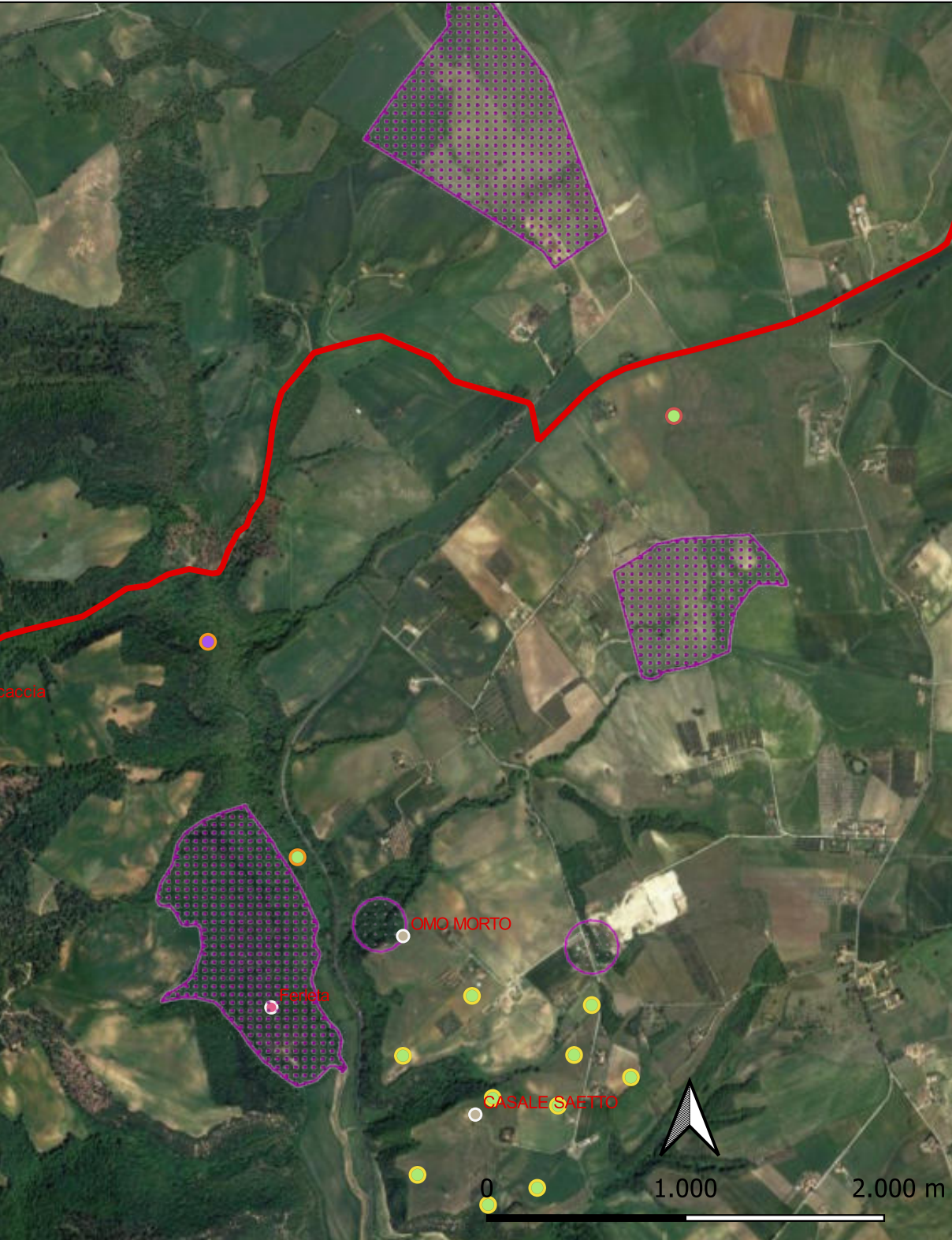

Realizzazione di impianto Agrivoltaico a Terra, Connesso alla RTN di Potenza pari a 92,048 MW

CATALOGO MOSI

COMMITTENTE:  
LEONARDO POWER S.R.L.  
Via Pietro Borsieri, 2,  
00195 Roma (RM)

0	07/2023	LIVELLO PROGETTUALE
REV.	DATA	PROGETTO DEFINITIVO
Il tecnico:		DOTT. VALENTINO VITALE ARCHEOLOGO I FASCIA <small>(scatto del 12/12/2019 (n. 1371))</small> OPERATORE ABILITATO ARCHEOLOGIA PREVENTIVA <small>(D.M. 08/05/11/2017 (n. 2319))</small> P. IVA 02028000764

V. VITALE	V. VITALE	V. VITALE
ELABORATO	VERIFICATO	APPROVATO
CODICE ELABORATO VIA.TAV15.2		
Foglio 10 di 25		
Scala 1:30.000		

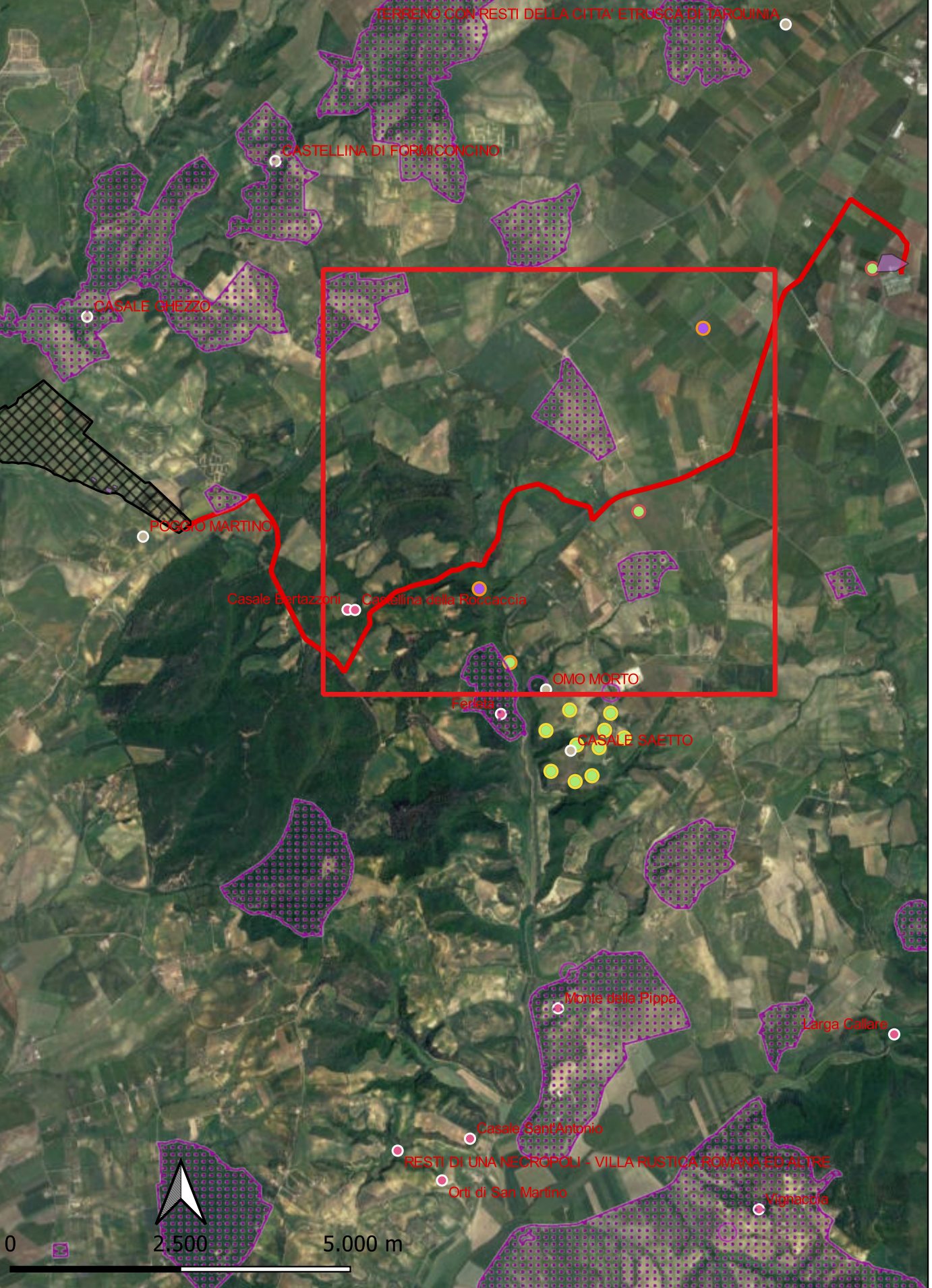

**Localizzazione:** Lazio, Toscana (VT)

**Definizione e cronologia:** Paglieto - Area di vincolo archeologico Codice m056\_0201

**Modalità di individuazione:** geoportale regione Lazio - PTPR - Tavola B

**Distanza dall'opera in progetto:** 500 m      **Potenziale:** Medio      **Rischio relativo:** Medio

**LEGENDA**

VINCOLI IN RETE

- CAVIDOTTO
- AREA\_IMPIANTO
- TUSCANIA\_VINCOLI\_RETE

MOSI\_multipoint (potenziale)

- potenziale alto
- potenziale medio
- potenziale basso
- potenziale nullo
- potenziale non valutabile

PTPR - Tavola B - Aree archeologiche

- Ambiti aree Roma
- Aree Archeologiche
- Aree rispetto Roma



Realizzazione di impianto Agrivoltaico a Terra, Connesso alla RTN di Potenza pari a 92,048 MW

CATALOGO MOSI

COMMITTENTE:  
LEONARDO POWER S.R.L.  
Via Pietro Borsieri, 2,  
00195 Roma (RM)

0	07/2023	LIVELLO PROGETTUALE
REV.	DATA	PROGETTO DEFINITIVO
Il tecnico:		DOTT. VALENTINO VITALE ARCHEOLOGO I FASCIA (scritto dal 12/12/2019 (n. 1371)) OPERATORE ABILITATO ARCHEOLOGIA PREVENTIVA (scritto dal 05/11/2019 (n. 2319)) P. IVA 02028000764

V. VITALE	V. VITALE	V. VITALE	Foglio 11 di 25
ELABORATO	VERIFICATO	APPROVATO	
CODICE ELABORATO VIA.TAV15.2			Scala 1:30.000

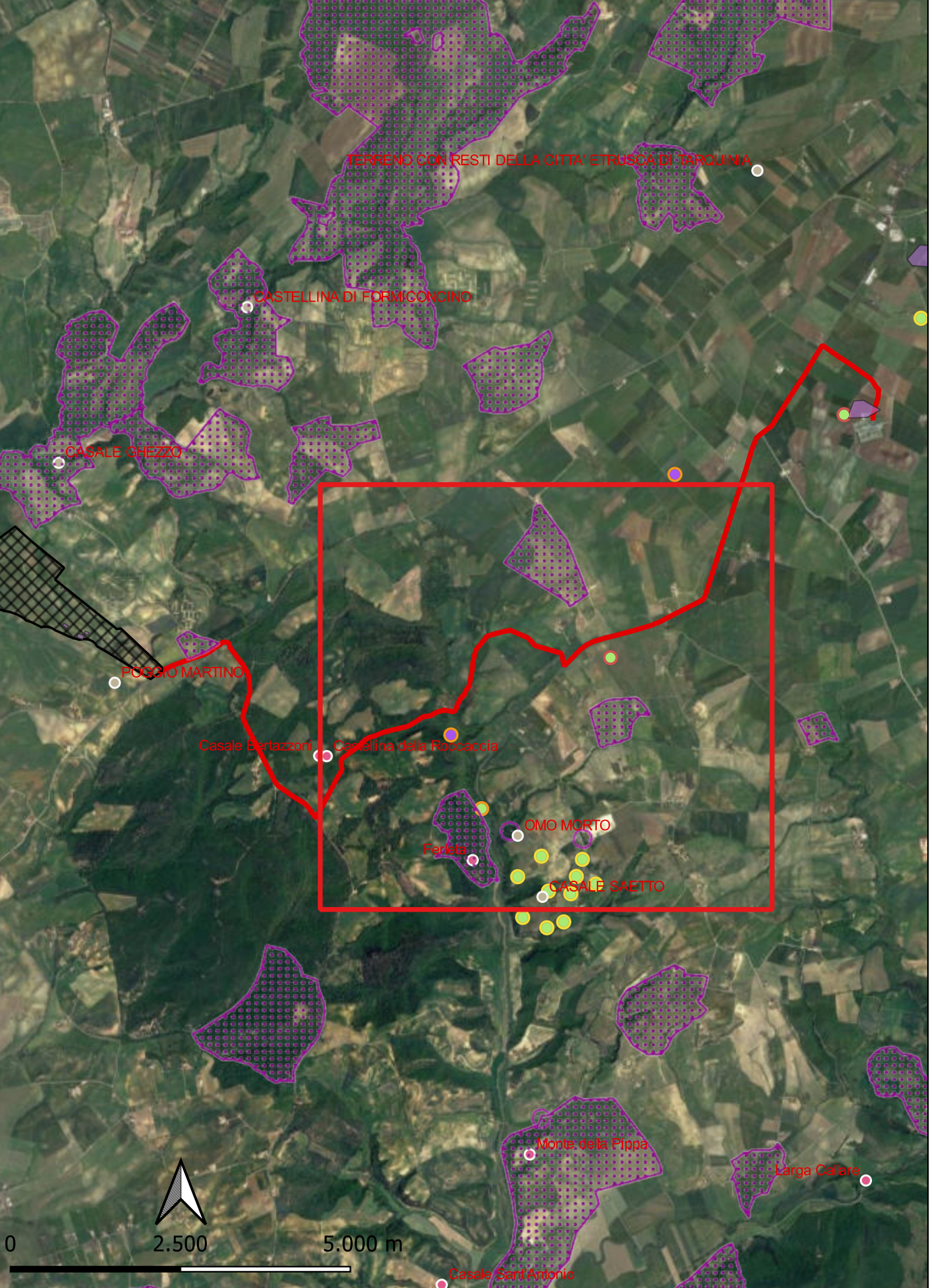

**Localizzazione:** Lazio, Toscana (VT)

**Definizione e cronologia:** Casalino - Area di vincolo archeologico Codice m056\_0026

**Modalità di individuazione:** geoportale regione Lazio - PTPR - Tavola B

**Distanza dall'opera in progetto:** 600 m      **Potenziale:** Alto      **Rischio relativo:** Alto

**LEGENDA**

VINCOLI IN RETE

- CAVIDOTTO
- AREA\_IMPIANTO
- TUSCANIA\_VINCOLI\_RETE

MOSI\_multipoint (potenziale)

- potenziale alto
- potenziale medio
- potenziale basso
- potenziale nullo
- potenziale non valutabile

PTPR - Tavola B - Aree archeologiche

- Ambiti aree Roma
- Aree Archeologiche
- Aree rispetto Roma



Realizzazione di impianto Agrivoltaico a Terra, Connesso alla RTN di Potenza pari a 92,048 MW

CATALOGO MOSI

COMMITTENTE:  
LEONARDO POWER S.R.L.  
Via Pietro Borsieri, 2,  
00195 Roma (RM)

0	07/2023	LIVELLO PROGETTUALE
REV.	DATA	PROGETTO DEFINITIVO
Il tecnico:		DOTT. VALENTINO VITALE ARCHEOLOGO I FASCIA <small>(scelta del 12/12/2019 (n. 1371))</small> OPERATORE ABILITATO ARCHEOLOGIA PREVENTIVA <small>(D.M. 08/09/11/2017 (n. 2319))</small> P. IVA 02028000764

V. VITALE	V. VITALE	V. VITALE
ELABORATO	VERIFICATO	APPROVATO
CODICE ELABORATO VIA.TAV15.2		
Scala 1:30.000		

Foglio  
12  
di 25

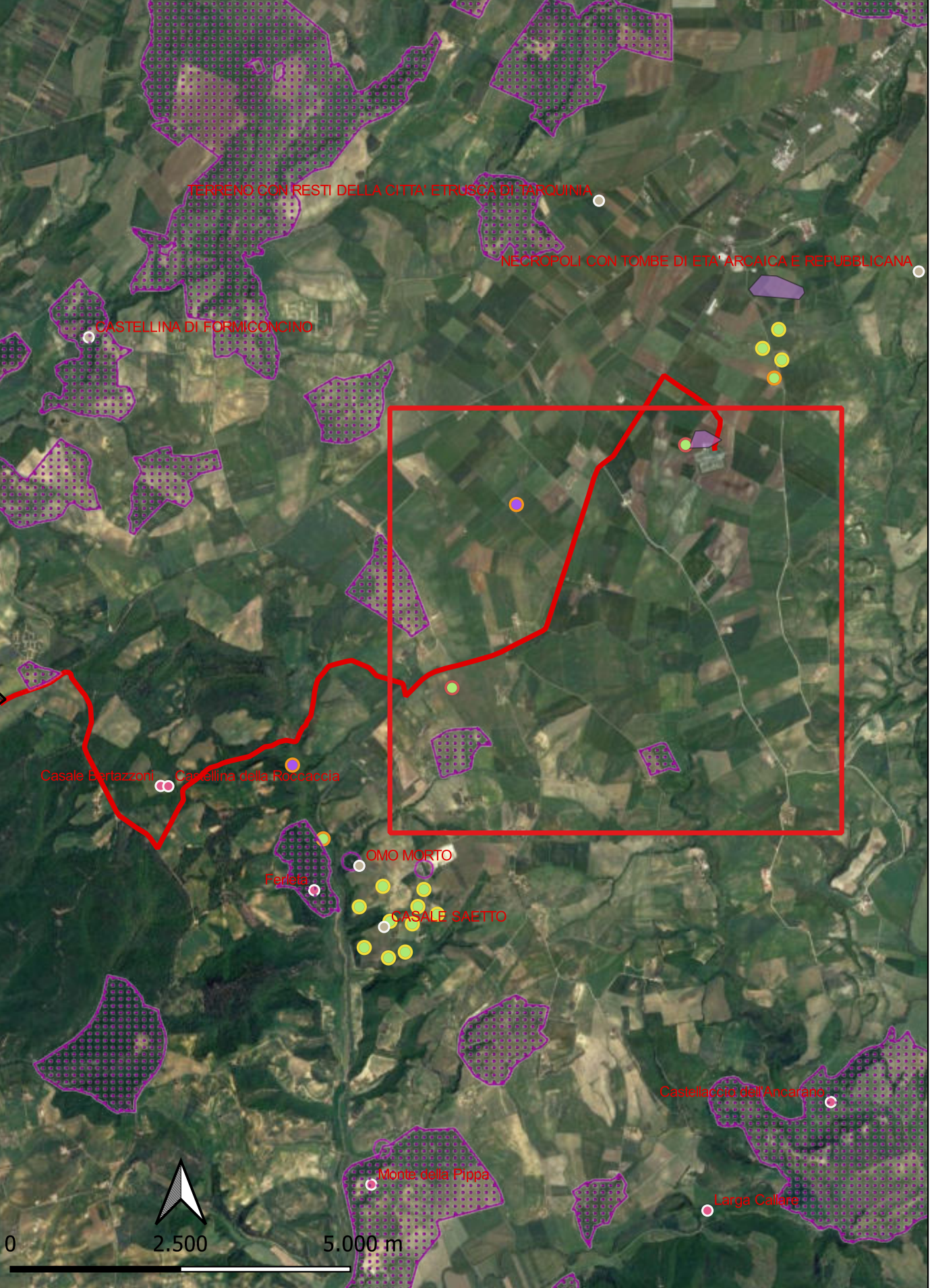

**Localizzazione:** Lazio, Toscana (VT)

**Definizione e cronologia:** Montebello San Lorenzo - Area di vincolo archeologico Codice m056\_0023

**Modalità di individuazione:** geoportale regione Lazio - PTPR - Tavola B

**Distanza dall'opera in progetto:** 2000 m      **Potenziale:** Medio      **Rischio relativo:** Medio

LEGENDA

VINCOLI IN RETE

- CAVIDOTTO
- AREA\_IMPIANTO
- TUSCANIA\_VINCOLI\_RETE

MOSI\_multipoint (potenziale)

- potenziale alto
- potenziale medio
- potenziale basso
- potenziale nullo
- potenziale non valutabile

PTPR - Tavola B - Aree archeologiche

- Ambiti aree Roma
- Aree Archeologiche
- Aree rispetto Roma

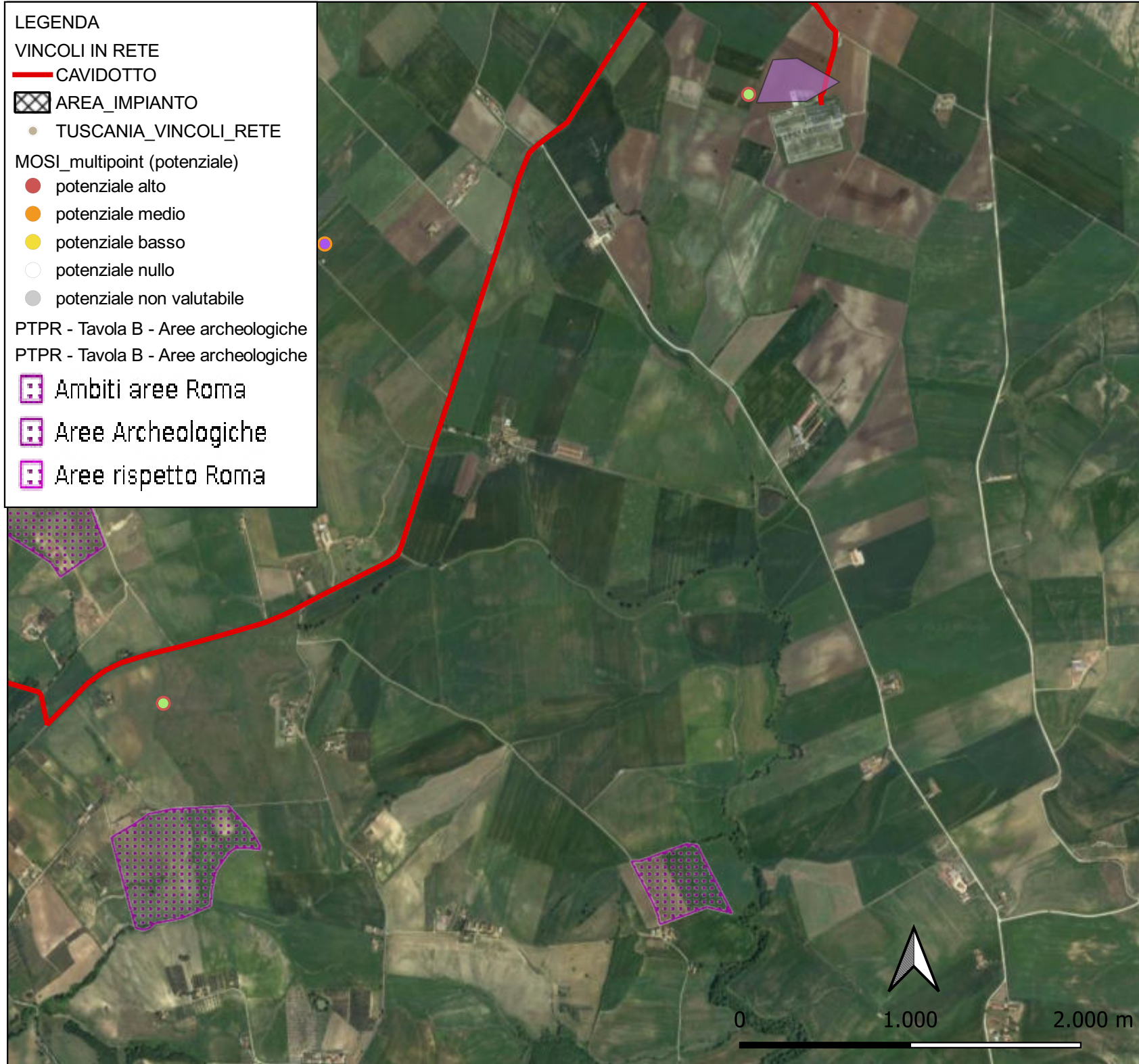

Realizzazione di impianto Agrivoltaico a Terra, Connesso alla RTN di Potenza pari a 92,048 MW

CATALOGO MOSI

COMMITTENTE:  
LEONARDO POWER S.R.L.  
Via Pietro Borsieri, 2,  
00195 Roma (RM)

0	07/2023	LIVELLO PROGETTUALE
REV.	DATA	PROGETTO DEFINITIVO
Il tecnico:		DOTT. VALENTINO VITALE ARCHEOLOGO I FASCIA (scelta del 12/12/2019 (n. 13/11)) OPERATORE ABILITATO ARCHEOLOGIA PREVENTIVA (D.M. 08/05/11/2010 (n. 2319)) P. IVA 02028000764

V. VITALE	V. VITALE	V. VITALE
ELABORATO	VERIFICATO	APPROVATO
CODICE ELABORATO VIA.TAV15.2		
Foglio 13 di 25		
Scala 1:10.000		

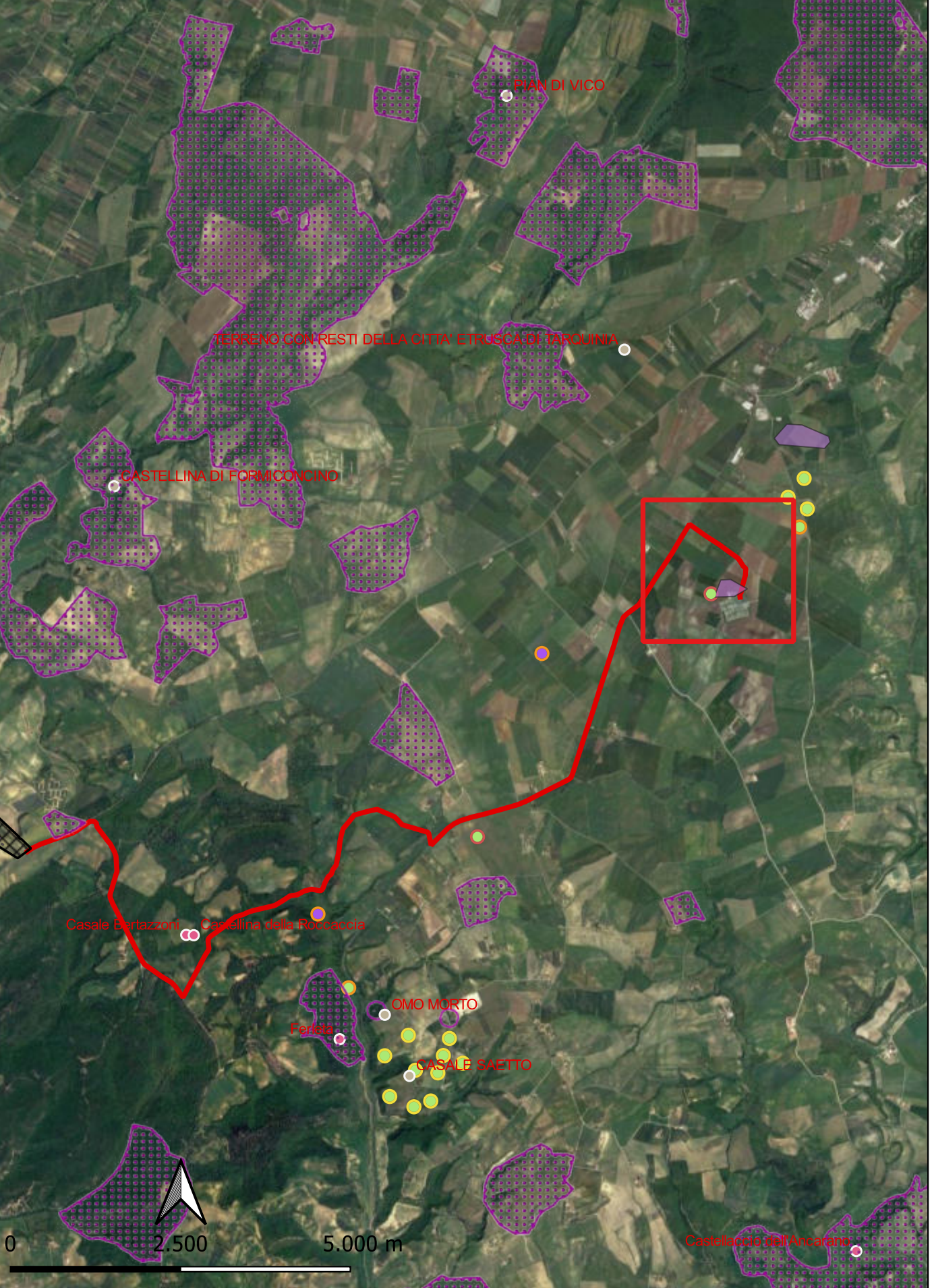

**Localizzazione:** Lazio, Toscana (VT)

**Definizione e cronologia:** Campo Villano: area di materiale mobile di età Romana. Area di frammenti fittili di probabile età romana individuata nel corso della presente ricognizione di superficie. I frammenti intercettati sono distribuiti secondo una densità molto bassa

**Modalità di individuazione:** Survey-bibliografia

**Distanza dall'opera in progetto:** 350 m      **Potenziale:** Alto      **Rischio relativo:** Alto

**LEGENDA**

VINCOLI IN RETE  
 CAVIDOTTO  
 AREA\_IMPIANTO  
 TUSCANIA\_VINCOLI\_RETE

MOSI\_multipoint (potenziale)  
 potenziale alto  
 potenziale medio  
 potenziale basso  
 potenziale nullo  
 potenziale non valutabile

PTPR - Tavola B - Aree archeologiche  
 Aree aree Roma  
 Aree Archeologiche  
 Aree rispetto Roma



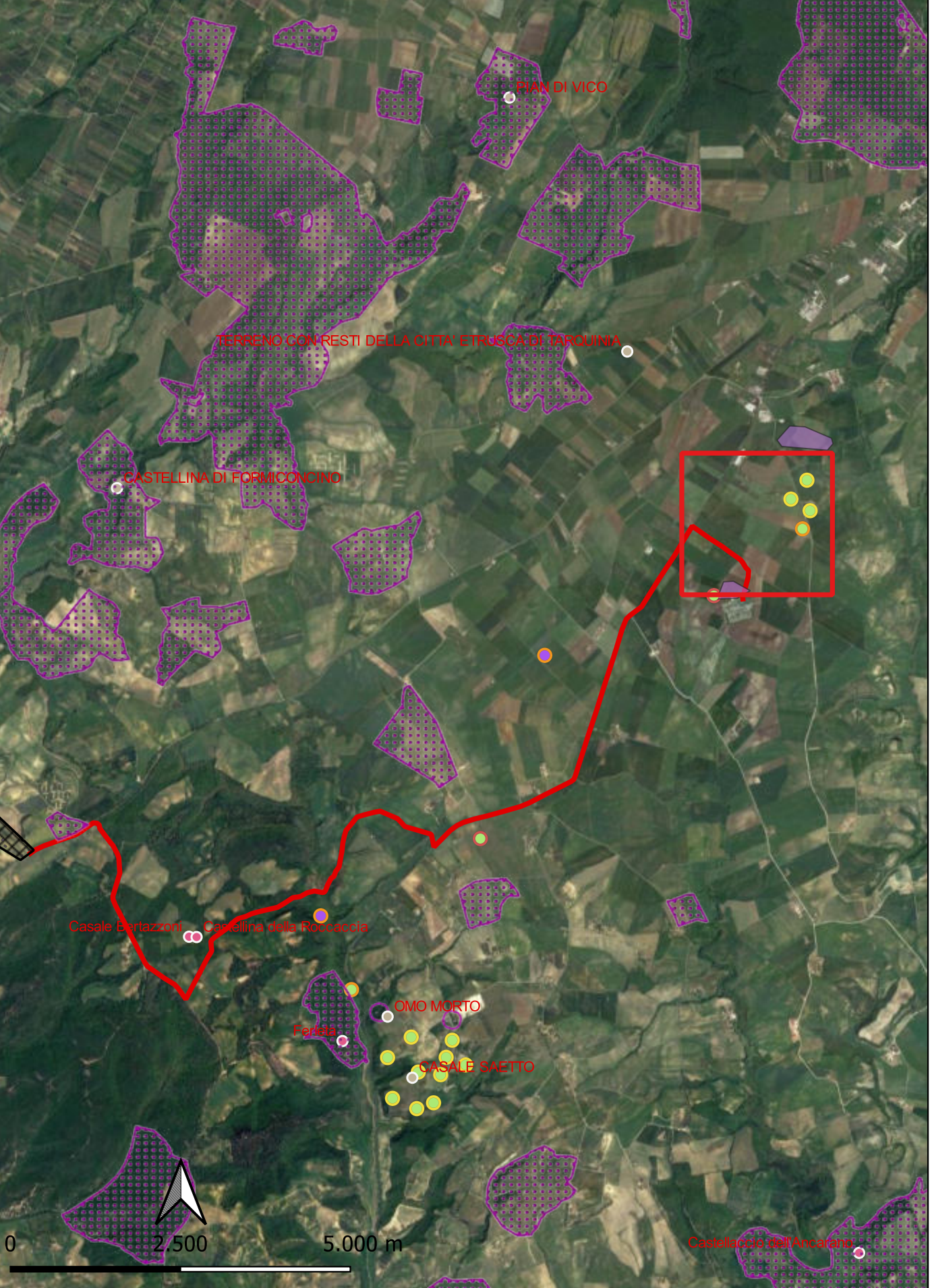

**Localizzazione:** Lazio, Toscana (VT)

**Definizione e cronologia:** Sito 25, 26, 27, 28 - Campo Villano: area di materiale mobile

**Modalità di individuazione:** Survey/bibliografia

**Distanza dall'opera in progetto:** 900-1400 m      **Potenziale:** Medio      **Rischio relativo:** Medio

**LEGENDA**

VINCOLI IN RETE

- CAVIDOTTO
- AREA\_IMPIANTO
- TUSCANIA\_VINCOLI\_RETE

MOSI\_multipoint (potenziale)

- potenziale alto
- potenziale medio
- potenziale basso
- potenziale nullo
- potenziale non valutabile

PTPR - Tavola B - Aree archeologiche

- Ambiti aree Roma
- Aree Archeologiche
- Aree rispetto Roma



Realizzazione di impianto Agrivoltaico a Terra, Connesso alla RTN di Potenza pari a 92,048 MW

CATALOGO MOSI

COMMITTENTE:

LEONARDO POWER S.R.L.  
Via Pietro Borsieri, 2,  
00195 Roma (RM)

0 07/2023 LIVELLO PROGETTUALE  
REV. DATA PROGETTO DEFINITIVO

Il tecnico:

DOTT. VALENTINO VITALE  
ARCHEOLOGO I FASCIA  
n. del 12/12/2019 (n. 1371)  
OPERATORE ABILITATO  
ARCHEOLOGIA PREVENTIVA  
n. del 06/11/2019 (n. 2319)  
P. IVA 02028000764

V. VITALE V. VITALE V. VITALE

ELABORATO VERIFICATO APPROVATO  
CODICE ELABORATO  
VIA.TAV15.2

Foglio  
15  
di 25

Scala 1:10.000

Localizzazione: Lazio, Toscana (VT)

Definizione e cronologia: Sito 29 - Campo Villano: area di materiale mobile

Modalità di individuazione: Survey/blbiografia

Distanza dall'opera in progetto: 1800 m

Potenziale: Medio

Rischio relativo: Medio

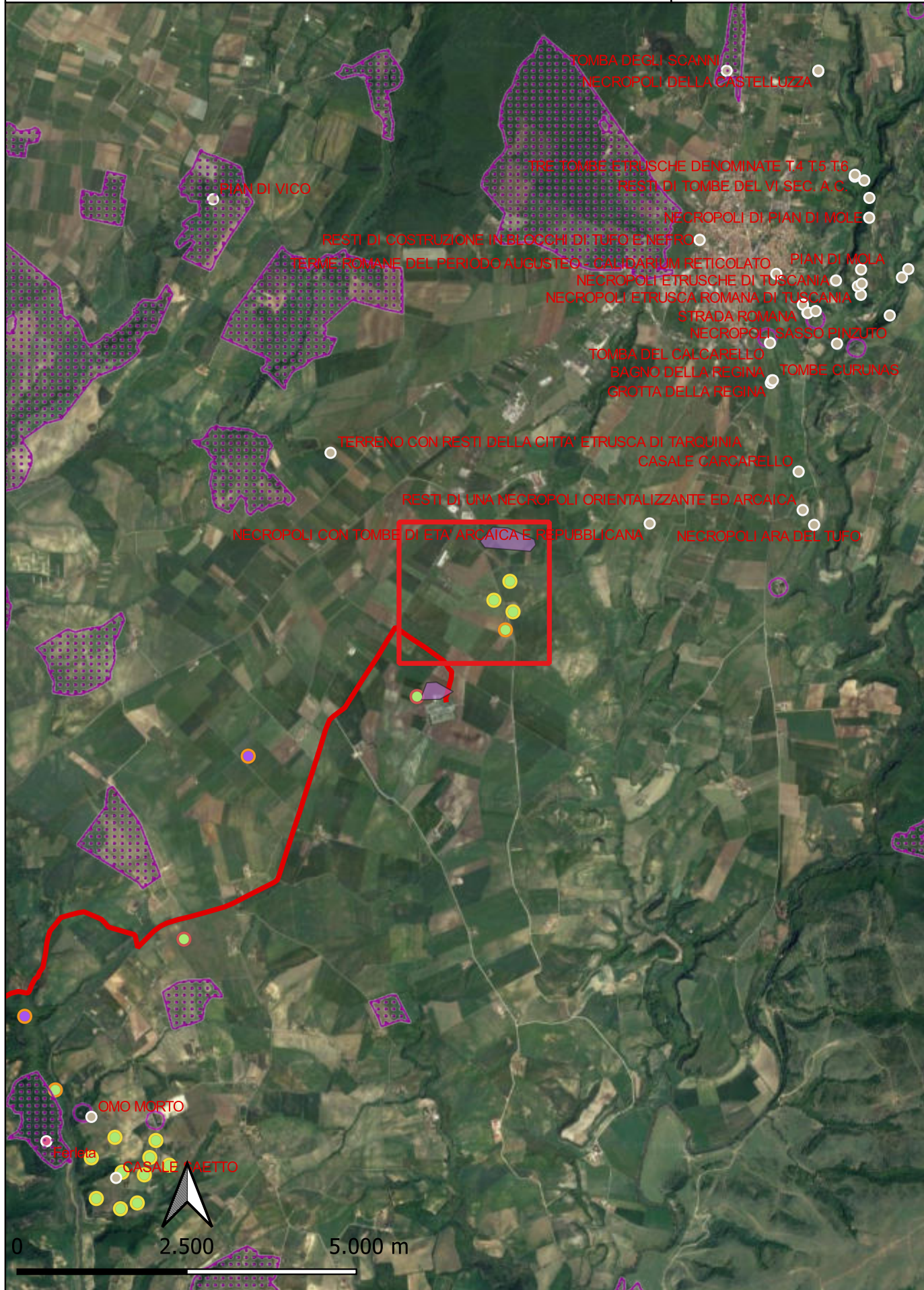

LEGENDA

VINCOLI IN RETE

CAVIDOTTO

AREA\_IMPIANTO

TUSCANIA\_VINCOLI\_RETE

MOSI\_multipoint (potenziale)

potenziale alto

potenziale medio

potenziale basso

potenziale nullo

potenziale non valutabile

PTPR - Tavola B - Aree archeologiche

Ambiti aree Roma

Aree Archeologiche

Aree rispetto Roma

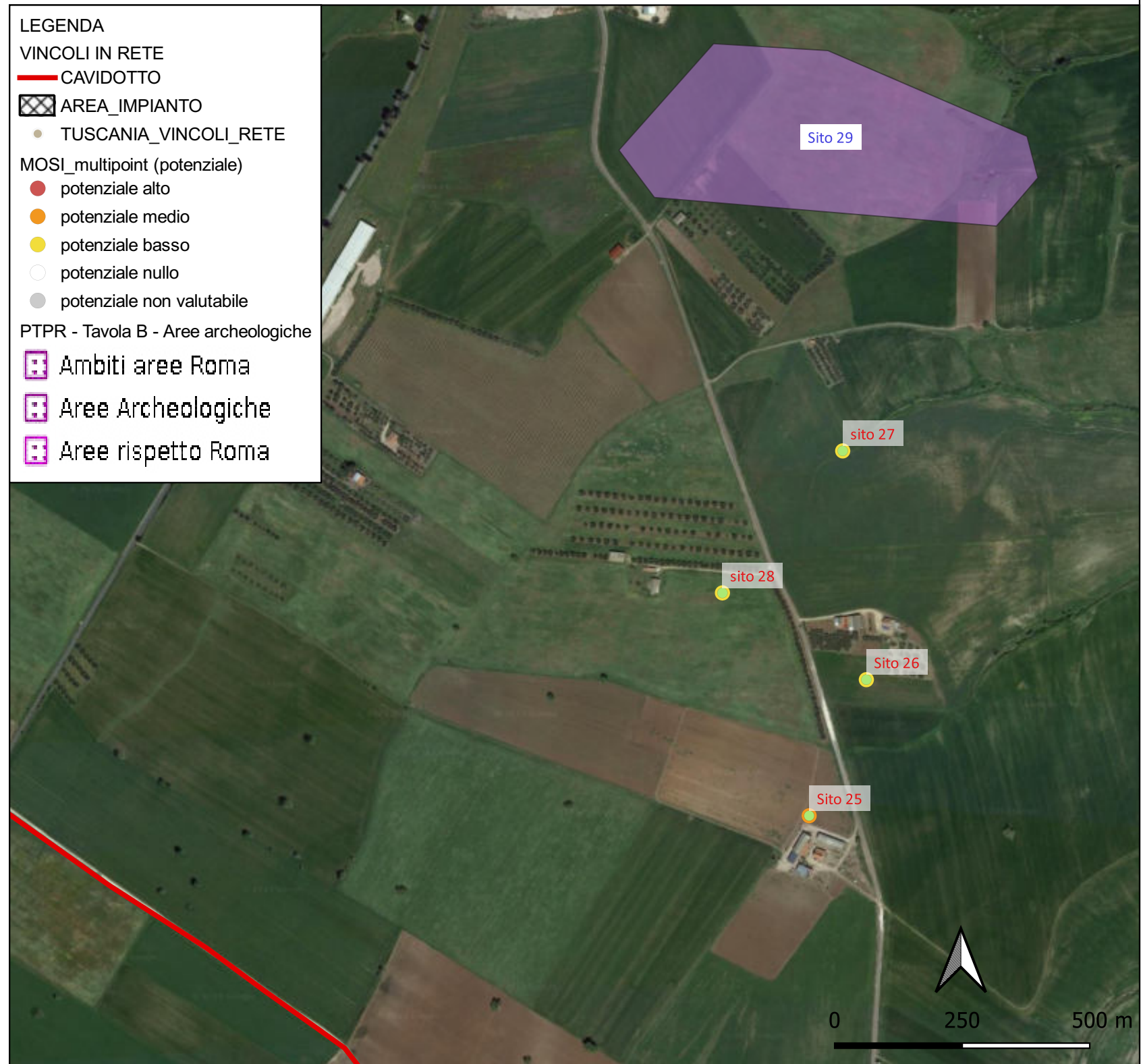

Realizzazione di impianto Agrivoltaico a Terra, Connesso alla RTN di Potenza pari a 92,048 MW

CATALOGO MOSI

COMMITTENTE:  
LEONARDO POWER S.R.L.  
Via Pietro Borsieri, 2,  
00195 Roma (RM)

0	07/2023	LIVELLO PROGETTUALE
REV.	DATA	PROGETTO DEFINITIVO
Il tecnico:		DOTT. VALENTINO VITALE ARCHEOLOGO I Fascia <small>(art. 13 del 12/12/2019 n. 1371)</small> OPERATORE ABILITATO ARCHEOLOGIA PREVENTIVA <small>(D.M. 28/05/11/2017 n. 2319)</small> P. IVA 02028000764

V. VITALE	V. VITALE	V. VITALE
ELABORATO	VERIFICATO	APPROVATO
CODICE ELABORATO VIA.TAV15.2		

Foglio  
16  
di 25

Scala 1:5.000

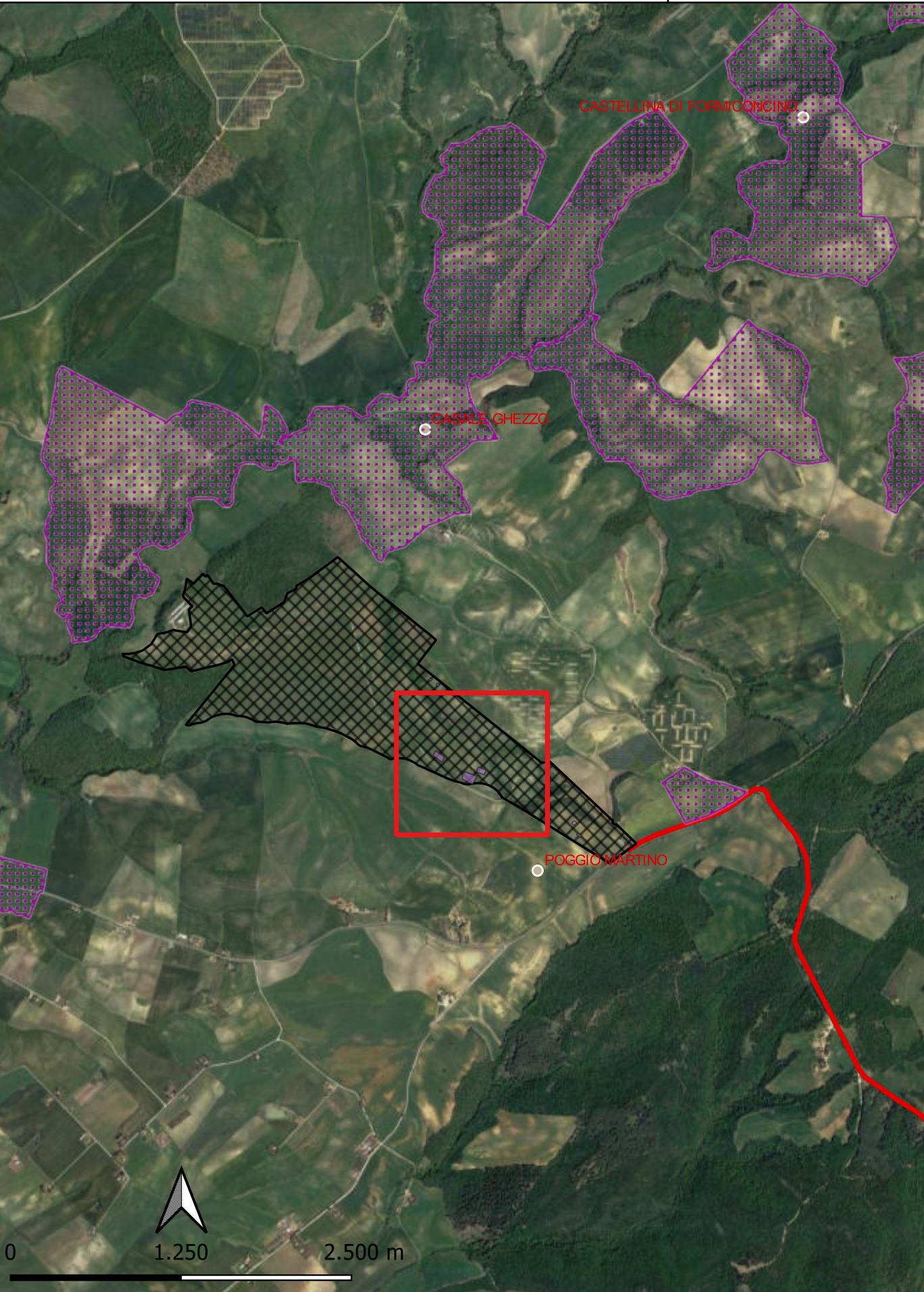

**Localizzazione:** Lazio, Toscana (VT)

**Definizione e cronologia:** Sito 1 - Area di frammenti fittili/dispersione - Cronologia non determinabile

**Modalità di individuazione:** Survey

**Distanza dall'opera in progetto:** 0 m      **Potenziale:** Alto      **Rischio relativo:** Alto

- LEGENDA**
- VINCOLI IN RETE
- CAVIDOTTO
  - ▨ AREA\_IMPIANTO
  - TUSCANIA\_VINCOLI\_RETE
- MOSI\_multipoint (potenziale)
- potenziale alto
  - potenziale medio
  - potenziale basso
  - potenziale nullo
  - potenziale non valutabile
- PTPR - Tavola B - Aree archeologiche
- ▨ Ambiti aree Roma
  - ▨ Aree Archeologiche
  - ▨ Aree rispetto Roma





Realizzazione di impianto Agrivoltaico a Terra, Connesso alla RTN di Potenza pari a 92,048 MW

CATALOGO MOSI

COMMITTENTE:  
LEONARDO POWER S.R.L.  
Via Pietro Borsieri, 2,  
00195 Roma (RM)

0	07/2023	LIVELLO PROGETTUALE
REV.	DATA	PROGETTO DEFINITIVO
Il tecnico:		DOTT. VALENTINO VITALE ARCHEOLOGO I FASCIA <small>(art. 13 del 12/12/2019 n. 1371)</small> OPERATORE ABILITATO ARCHEOLOGIA PREVENTIVA <small>(D.M. 28/05/11/2017 n. 2319)</small> P. IVA 02028000764

V. VITALE	V. VITALE	V. VITALE	Foglio 17 di 25
ELABORATO	VERIFICATO	APPROVATO	
CODICE ELABORATO VIA.TAV15.2			Scala 1:5.000

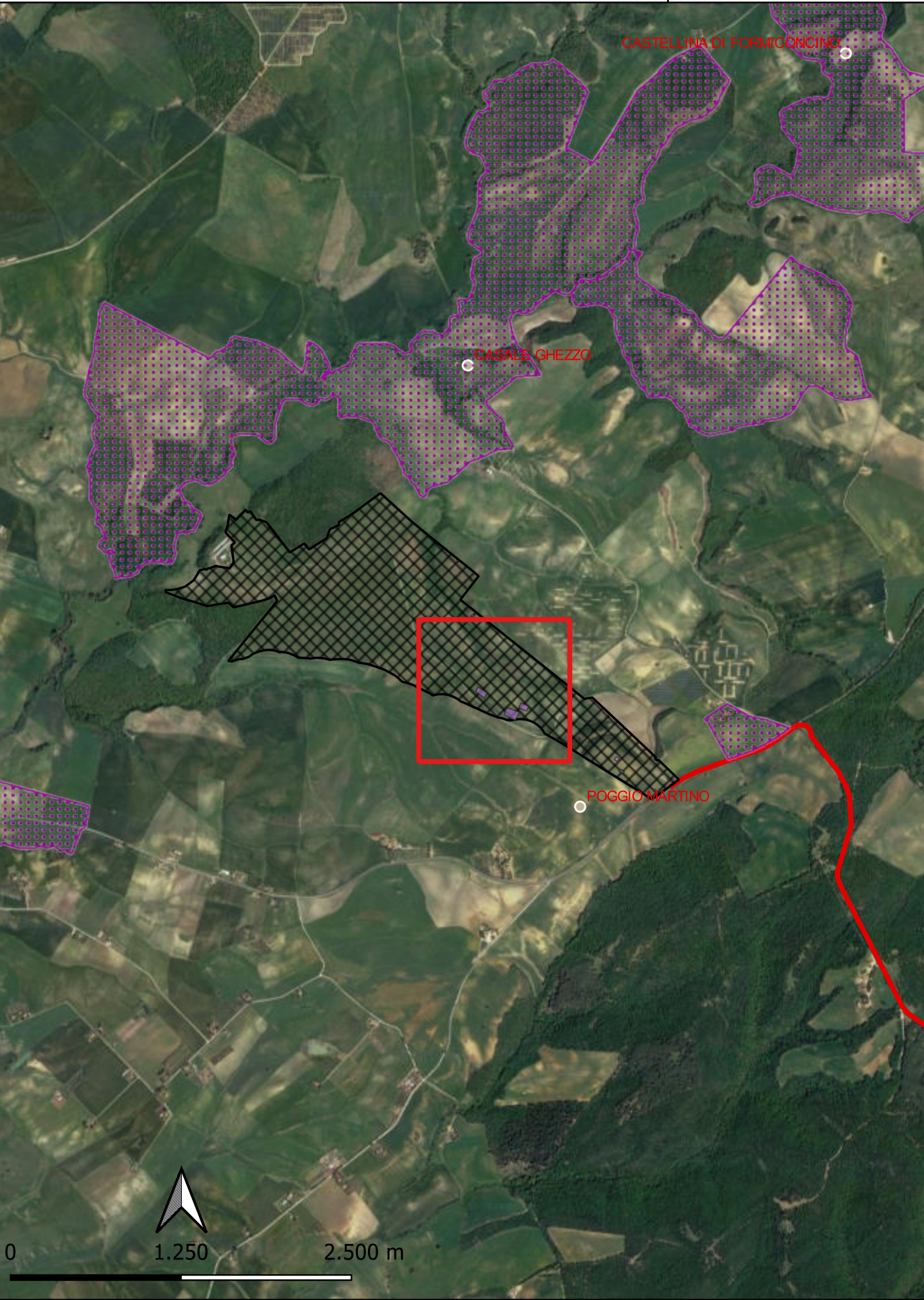

**Localizzazione:** Lazio, Toscana (VT)

**Definizione e cronologia:** Sito 2 - Area di frammenti fittili/dispersione - Cronologia non determinabile

**Modalità di individuazione:** Survey

**Distanza dall'opera in progetto:** 0 m      **Potenziale:** Alto      **Rischio relativo:** Alto

- LEGENDA
- VINCOLI IN RETE
- CAVIDOTTO
  - ▨ AREA\_IMPIANTO
  - TUSCANIA\_VINCOLI\_RETE
- MOSI\_multipoint (potenziale)
- potenziale alto
  - potenziale medio
  - potenziale basso
  - potenziale nullo
  - potenziale non valutabile
- PTPR - Tavola B - Aree archeologiche
- ▨ Ambiti aree Roma
  - ▨ Aree Archeologiche
  - ▨ Aree rispetto Roma

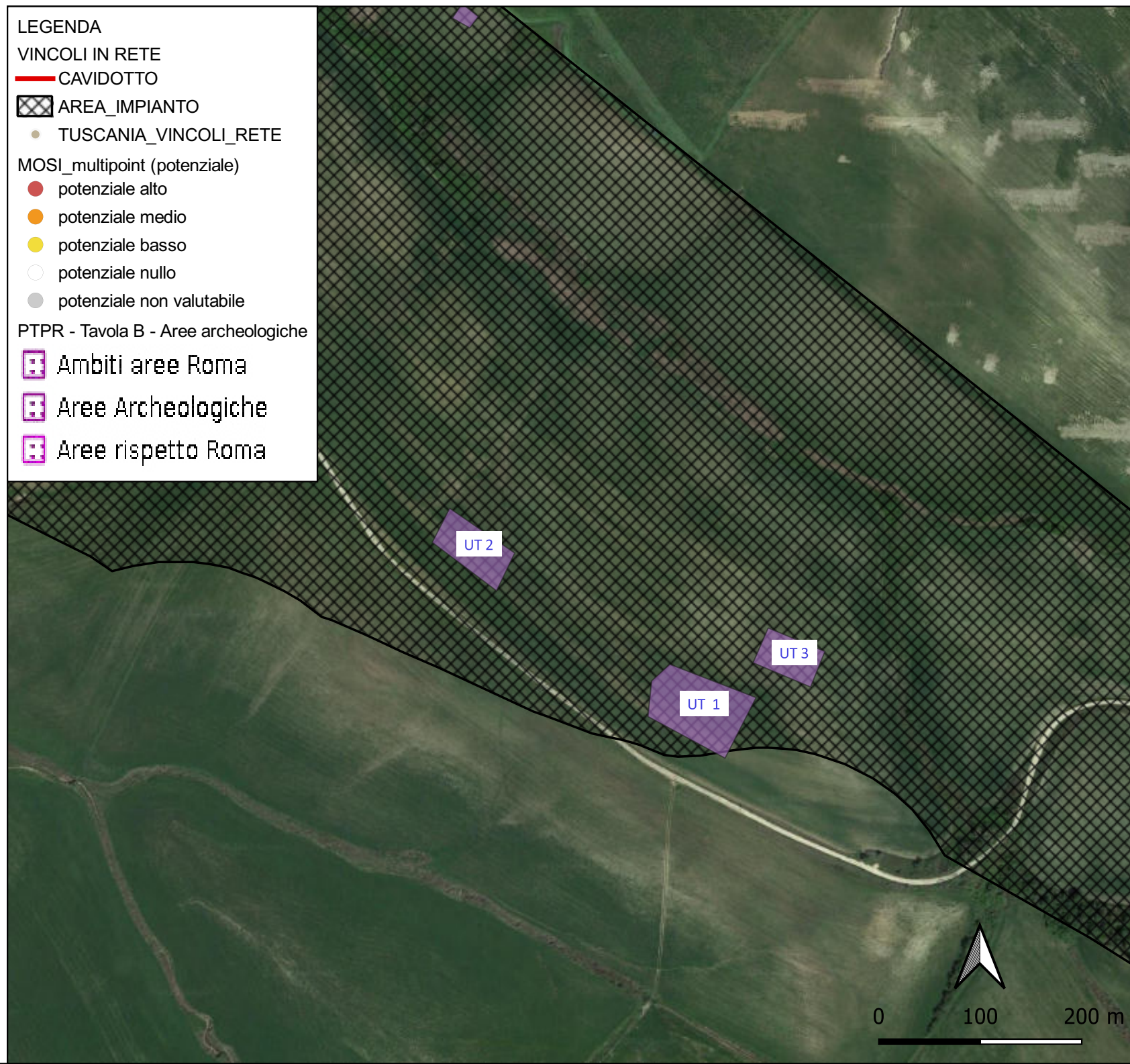

Realizzazione di impianto Agrivoltaico a Terra, Connesso alla RTN di Potenza pari a 92,048 MW

CATALOGO MOSI

COMMITTENTE:  
LEONARDO POWER S.R.L.  
Via Pietro Borsieri, 2,  
00195 Roma (RM)

0	07/2023	LIVELLO PROGETTUALE
REV.	DATA	PROGETTO DEFINITIVO
Il tecnico:		DOTT. VALENTINO VITALE ARCHEOLOGO I FASCIA <small>(art. 13 del D.M. 12/12/2019 n. 1371)</small> OPERATORE ABILITATO ARCHEOLOGIA PREVENTIVA <small>(D.M. 06/11/2017 n. 2319)</small> P. IVA 02028000764

V. VITALE	V. VITALE	V. VITALE	Foglio 18 di 25
ELABORATO	VERIFICATO	APPROVATO	
CODICE ELABORATO VIA.TAV15.2			Scala 1:5.000

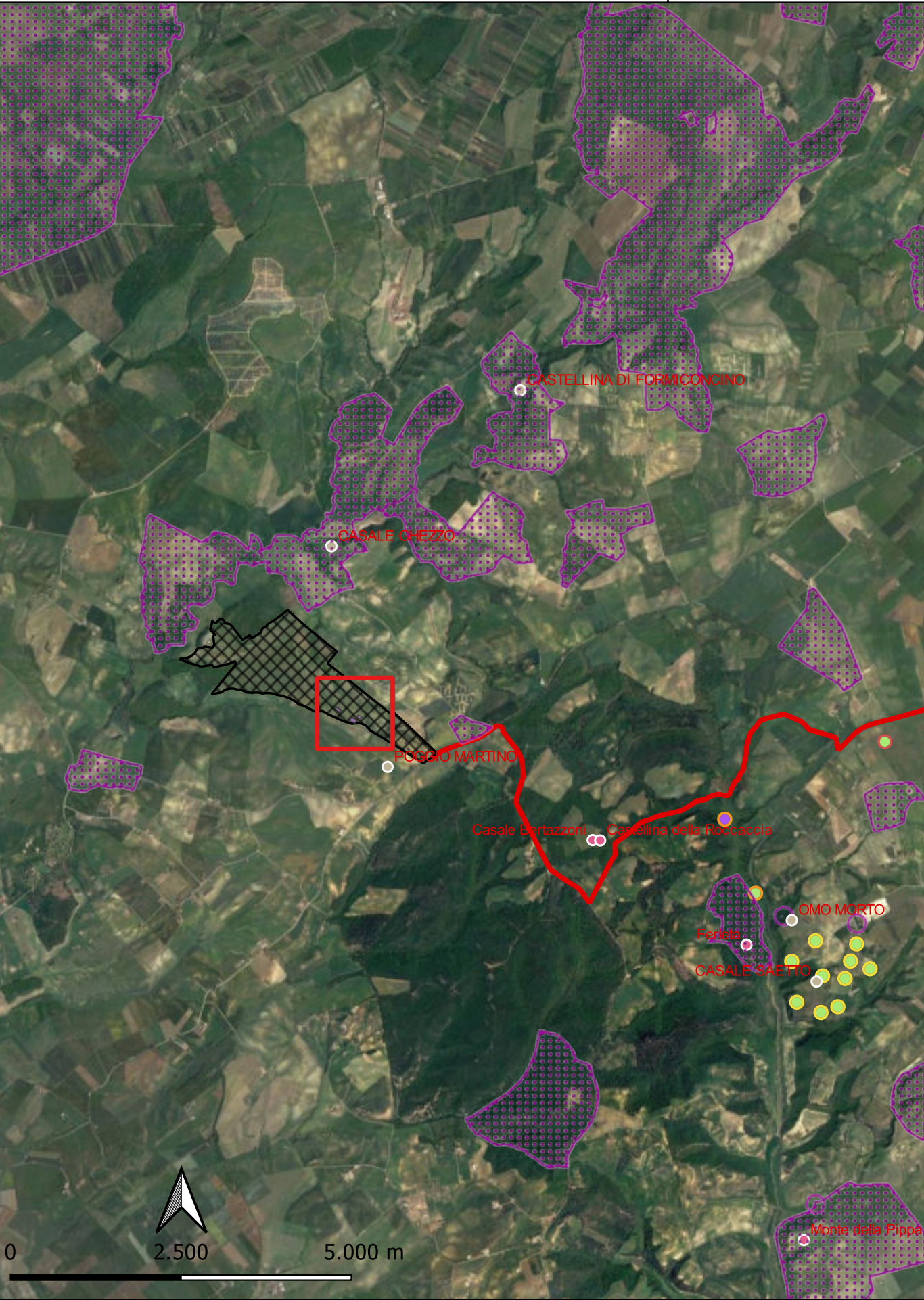

**Localizzazione:** Lazio, Toscana (VT)

**Definizione e cronologia:** Sito 3 - Area di frammenti fittili/dispersione - Cronologia non determinabile

**Modalità di individuazione:** Survey

**Distanza dall'opera in progetto:** 0 m      **Potenziale:** Alto      **Rischio relativo:** Alto

- LEGENDA
- VINCOLI IN RETE
  - CAVIDOTTO
  - AREA\_IMPIANTO
  - TUSCANIA\_VINCOLI\_RETE
  - MOSI\_multipoint (potenziale)
    - potenziale alto
    - potenziale medio
    - potenziale basso
    - potenziale nullo
    - potenziale non valutabile
  - PTPR - Tavola B - Aree archeologiche
    - Ambiti aree Roma
    - Aree Archeologiche
    - Aree rispetto Roma

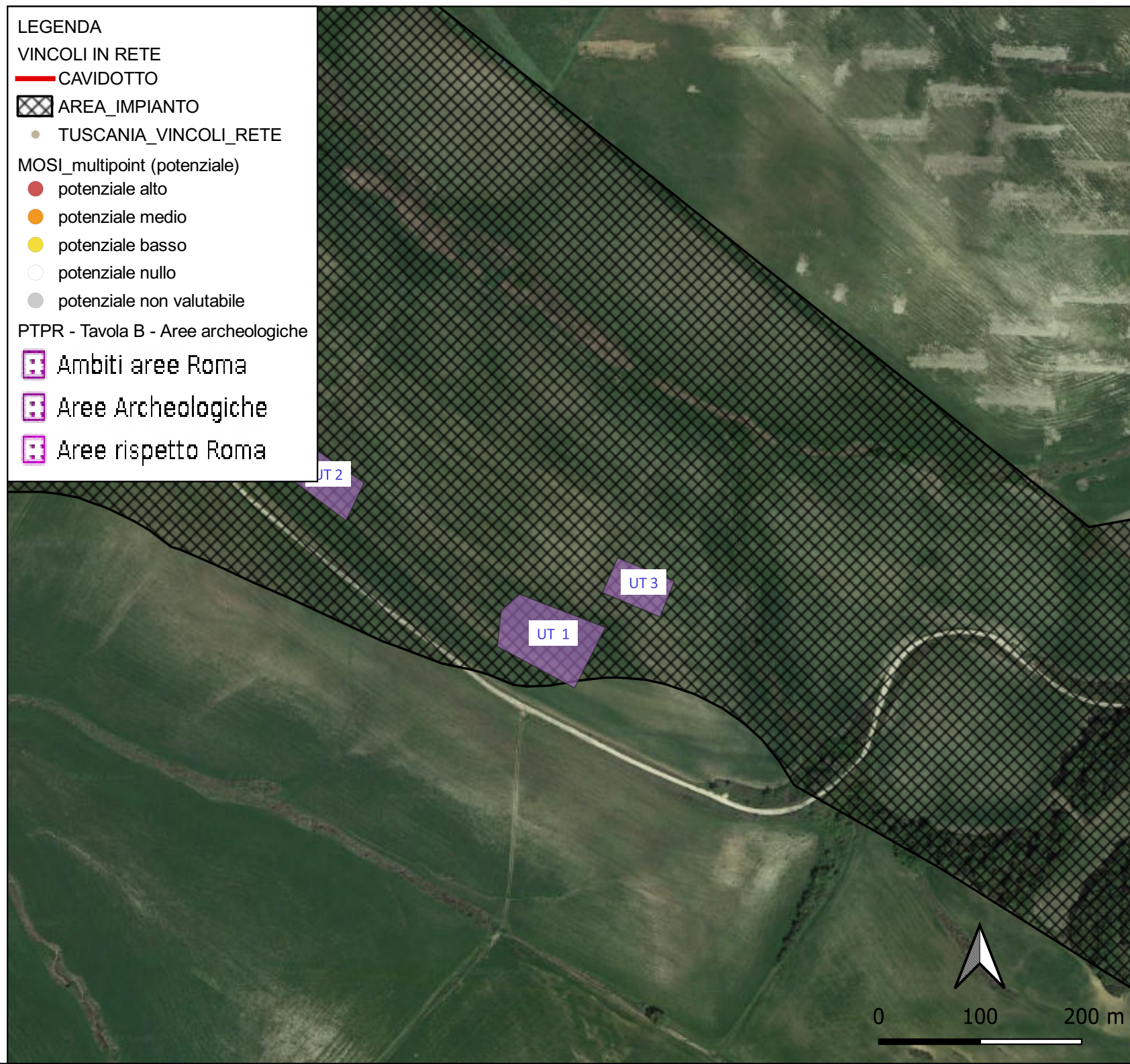

Realizzazione di impianto Agrivoltaico a Terra, Connesso alla RTN di Potenza pari a 92,048 MW

CATALOGO MOSI

COMMITTENTE:  
LEONARDO POWER S.R.L.  
Via Pietro Borsieri, 2,  
00195 Roma (RM)

0	07/2023	LIVELLO PROGETTUALE
REV.	DATA	PROGETTO DEFINITIVO
Il tecnico:		DOTT. VALENTINO VITALE ARCHEOLOGO I FASCIA <small>(art. 13 del 12/12/2019 n. 1371)</small> OPERATORE ABILITATO ARCHEOLOGIA PREVENTIVA <small>(D.M. 56/11/2017 n. 2319)</small> P. IVA 02028000764

V. VITALE	V. VITALE	V. VITALE	Foglio 19 di 25
ELABORATO	VERIFICATO	APPROVATO	
CODICE ELABORATO VIA.TAV15.2			Scala 1:2.000

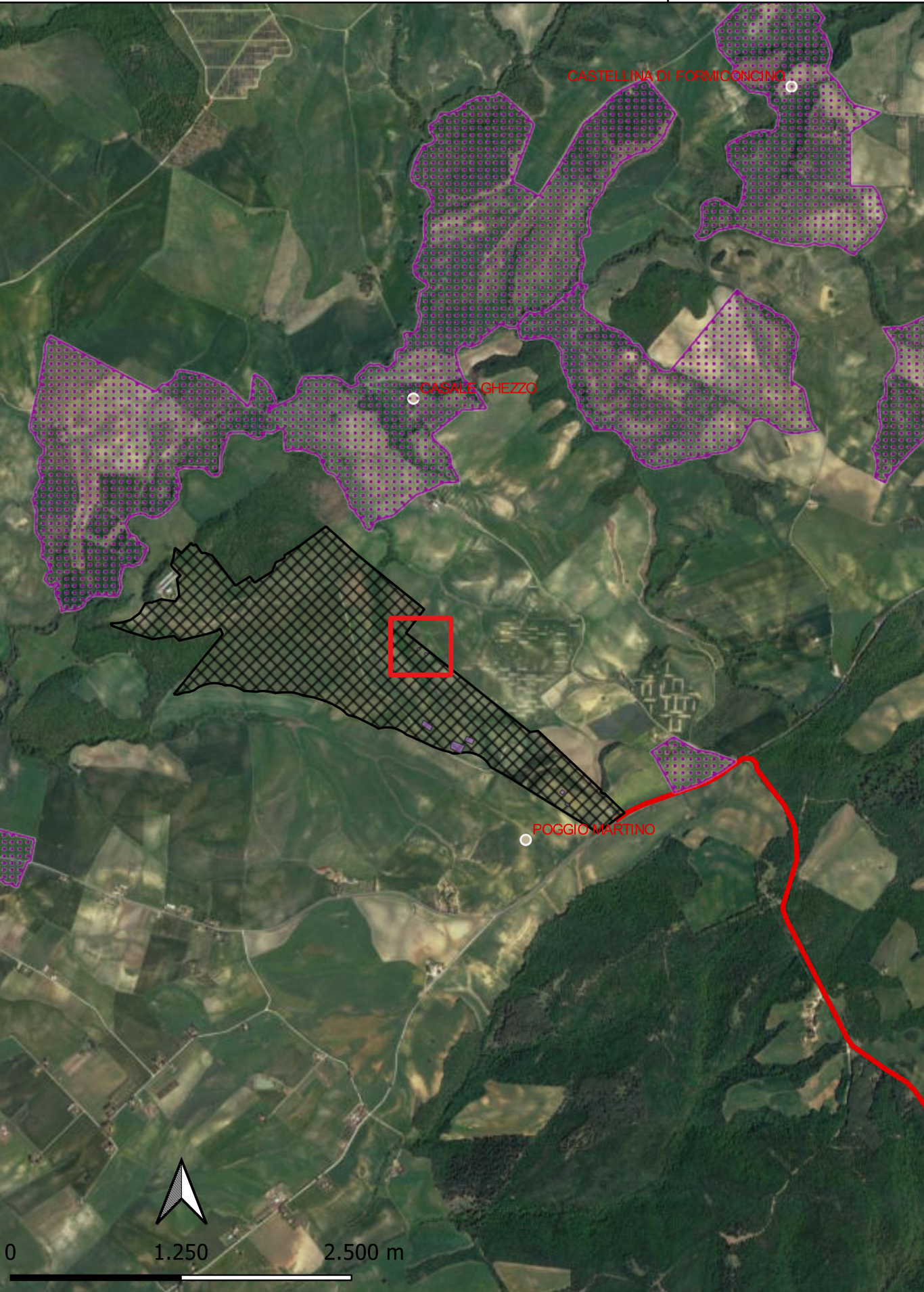

**Localizzazione:** Lazio, Toscana (VT)

**Definizione e cronologia:** Sito 4 - Area di frammenti fittili/dispersione - Cronologia non determinabile

**Modalità di individuazione:** Survey

**Distanza dall'opera in progetto:** 0 m      **Potenziale:** Alto      **Rischio relativo:** Alto

**LEGENDA**

VINCOLI IN RETE

- CAVIDOTTO
- AREA\_IMPIANTO
- TUSCANIA\_VINCOLI\_RETE

MOSI\_multipoint (potenziale)

- potenziale alto
- potenziale medio
- potenziale basso
- potenziale nullo
- potenziale non valutabile

PTPR - Tavola B - Aree archeologiche

- Ambiti aree Roma
- Aree Archeologiche
- Aree rispetto Roma



Realizzazione di impianto Agrivoltaico a Terra, Connesso alla RTN di Potenza pari a 92,048 MW

CATALOGO MOSI

COMMITTENTE:

LEONARDO POWER S.R.L.  
Via Pietro Borsieri, 2,  
00195 Roma (RM)

0 07/2023 LIVELLO PROGETTUALE

REV. DATA PROGETTO DEFINITIVO

Il tecnico:

DOTT. VALENTINO VITALE  
ARCHEOLOGO I FASCIA  
n. 13111  
OPERATORE ABILITATO  
ARCHEOLOGIA PREVENTIVA  
n. 2319  
P. IVA 02028000764

V. VITALE V. VITALE V. VITALE  
ELABORATO VERIFICATO APPROVATO

CODICE ELABORATO  
VIA.TAV15.2

Foglio  
20  
di 25

Scala 1:2.000

**Localizzazione:** Lazio, Toscana (VT)

**Definizione e cronologia:** Sito 5 - Area di frammenti fittili/dispersione - Cronologia non determinabile

**Modalità di individuazione:** Survey

**Distanza dall'opera in progetto:** 0 m

**Potenziale:** Alto

**Rischio relativo:** Alto

LEGENDA

VINCOLI IN RETE

CAVIDOTTO

AREA\_IMPIANTO

TUSCANIA\_VINCOLI\_RETE

MOSI\_multipoint (potenziale)

potenziale alto

potenziale medio

potenziale basso

potenziale nullo

potenziale non valutabile

PTPR - Tavola B - Aree archeologiche

Ambiti aree Roma

Aree Archeologiche

Aree rispetto Roma

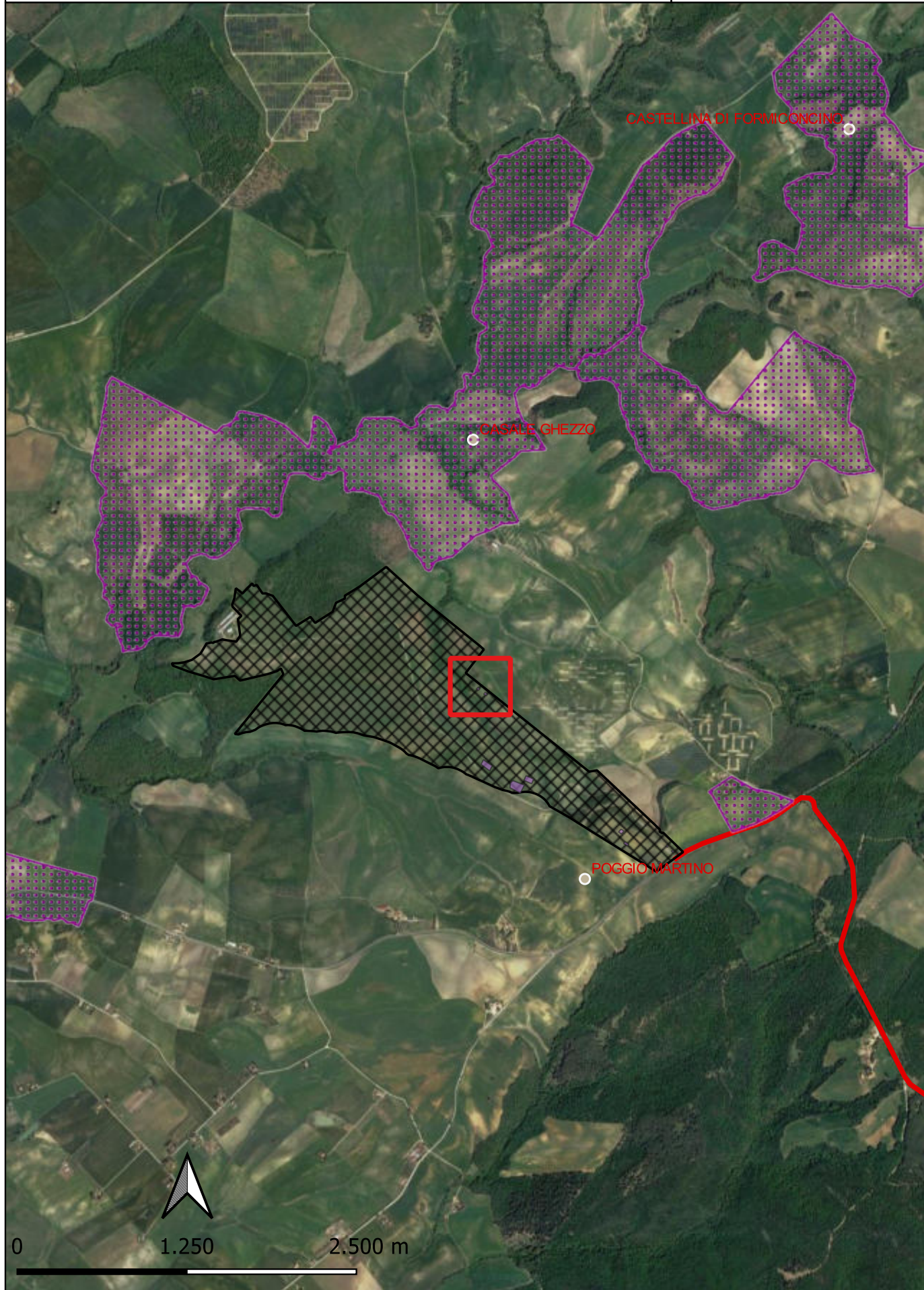

Realizzazione di impianto Agrivoltaico a Terra, Connesso alla RTN di Potenza pari a 92,048 MW

CATALOGO MOSI

COMMITTENTE:  
LEONARDO POWER S.R.L.  
Via Pietro Borsieri, 2,  
00195 Roma (RM)

0	07/2023	LIVELLO PROGETTUALE
REV.	DATA	PROGETTO DEFINITIVO
Il tecnico:		DOTT. VALENTINO VITALE ARCHEOLOGO I FASCIA <small>(art. 13 del 12/12/2019 n. 1371)</small> OPERATORE ABILITATO ARCHEOLOGIA PREVENTIVA <small>(D.M. 56/11/2017 n. 2319)</small> P. IVA 02028000764

V. VITALE	V. VITALE	V. VITALE
ELABORATO	VERIFICATO	APPROVATO
CODICE ELABORATO VIA.TAV15.2		

Foglio  
21  
di 25

Scala 1:2.000

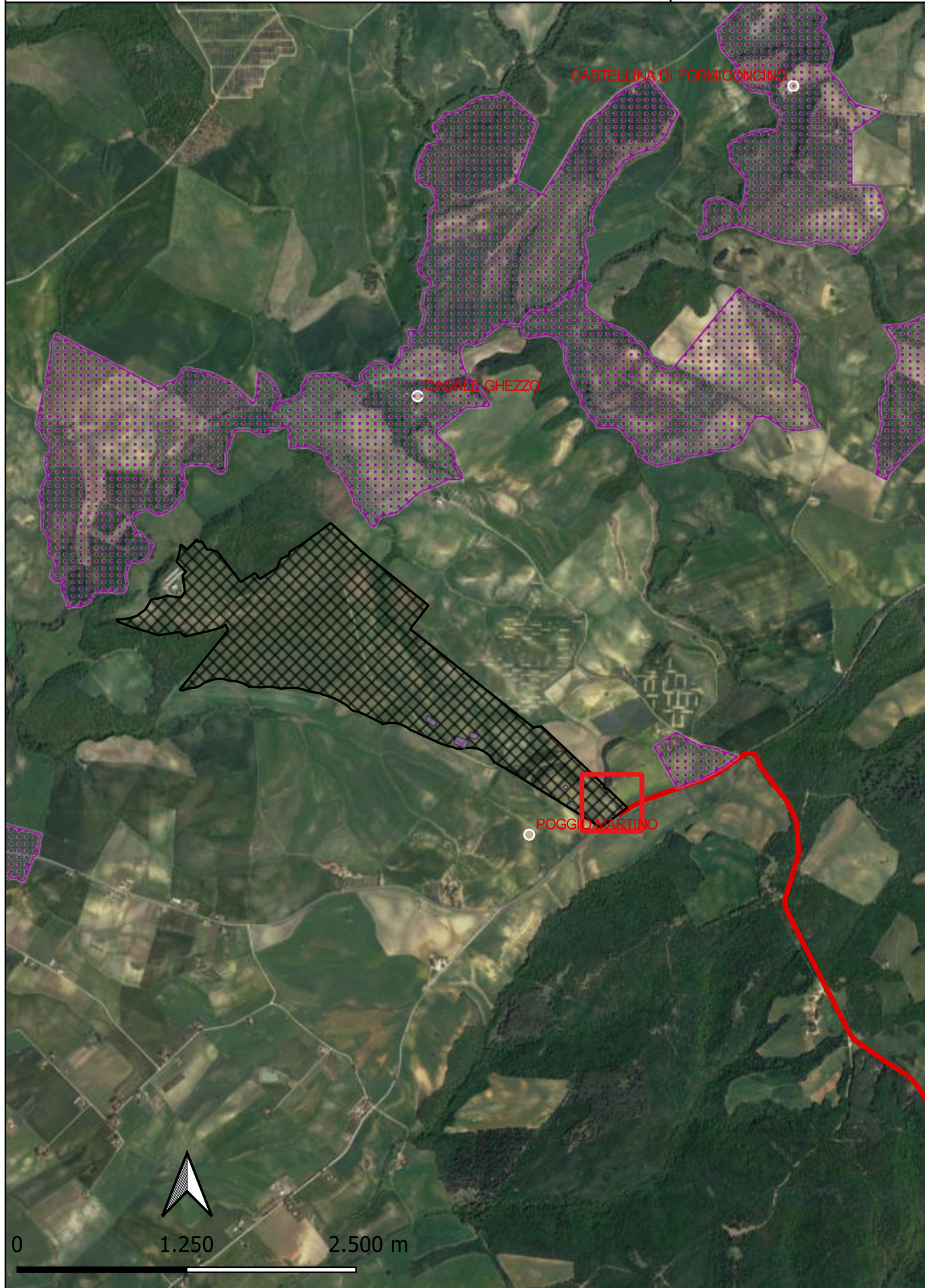

**Localizzazione:** Lazio, Toscana (VT)

**Definizione e cronologia:** Sito 6 - Area di frammenti fittili/dispersione - Cronologia non determinabile

**Modalità di individuazione:** Survey

**Distanza dall'opera in progetto:** 0 m      **Potenziale:** Alto      **Rischio relativo:** Alto

- LEGENDA
- VINCOLI IN RETE
- CAVIDOTTO
  - ▨ AREA\_IMPIANTO
  - TUSCANIA\_VINCOLI\_RETE
- MOSI\_multipoint (potenziale)
- potenziale alto
  - potenziale medio
  - potenziale basso
  - potenziale nullo
  - potenziale non valutabile
- PTPR - Tavola B - Aree archeologiche
- ▨ Ambiti aree Roma
  - ▨ Aree Archeologiche
  - ▨ Aree rispetto Roma



Realizzazione di impianto Agrivoltaico a Terra, Connesso alla RTN di Potenza pari a 92,048 MW

CATALOGO MOSI

COMMITTENTE:  
LEONARDO POWER S.R.L.  
Via Pietro Borsieri, 2,  
00195 Roma (RM)

0	07/2023	LIVELLO PROGETTUALE
REV.	DATA	PROGETTO DEFINITIVO
Il tecnico:		DOTT. VALENTINO VITALE ARCHEOLOGO I FASCIA <small>(art. 13/12/2019 n. 13/11)</small> OPERATORE ABILITATO ARCHEOLOGIA PREVENTIVA <small>(D.M. 50/11/2017 n. 2319)</small> P. IVA 02028000764

V. VITALE	V. VITALE	V. VITALE	Foglio 22 di 25
ELABORATO	VERIFICATO	APPROVATO	
CODICE ELABORATO VIA.TAV15.2			Scala 1:2.000

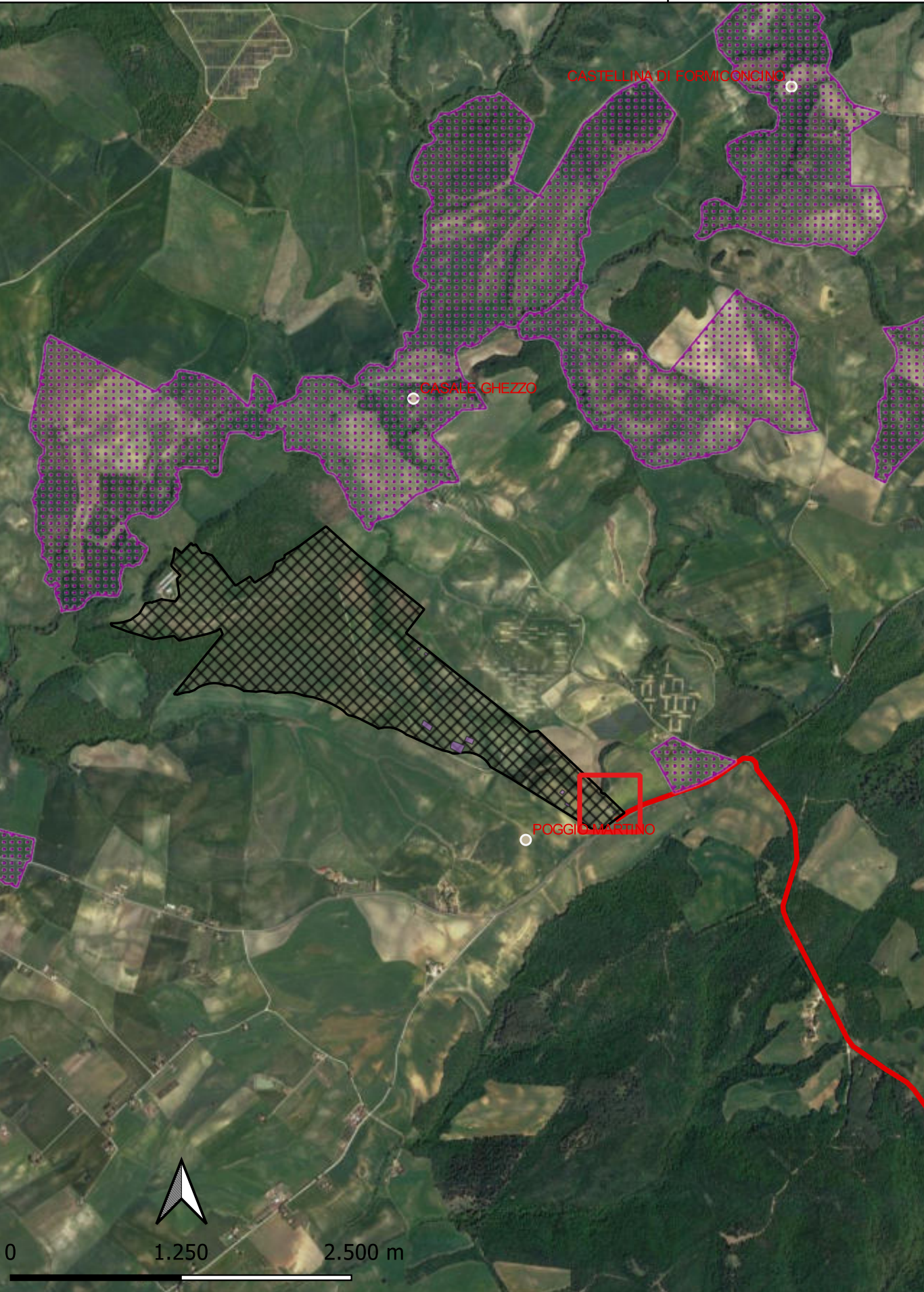

**Localizzazione:** Lazio, Toscana (VT)

**Definizione e cronologia:** Sito 7 - Area di frammenti fittili/dispersione - Cronologia non determinabile

**Modalità di individuazione:** Survey

**Distanza dall'opera in progetto:** 0 m      **Potenziale:** Alto      **Rischio relativo:** Alto

- LEGENDA
- VINCOLI IN RETE
- CAVIDOTTO
  - ▨ AREA\_IMPIANTO
  - TUSCANIA\_VINCOLI\_RETE
- MOSI\_multipoint (potenziale)
- potenziale alto
  - potenziale medio
  - potenziale basso
  - potenziale nullo
  - potenziale non valutabile
- PTPR - Tavola B - Aree archeologiche
- ▨ Ambiti aree Roma
  - ▨ Aree Archeologiche
  - ▨ Aree rispetto Roma

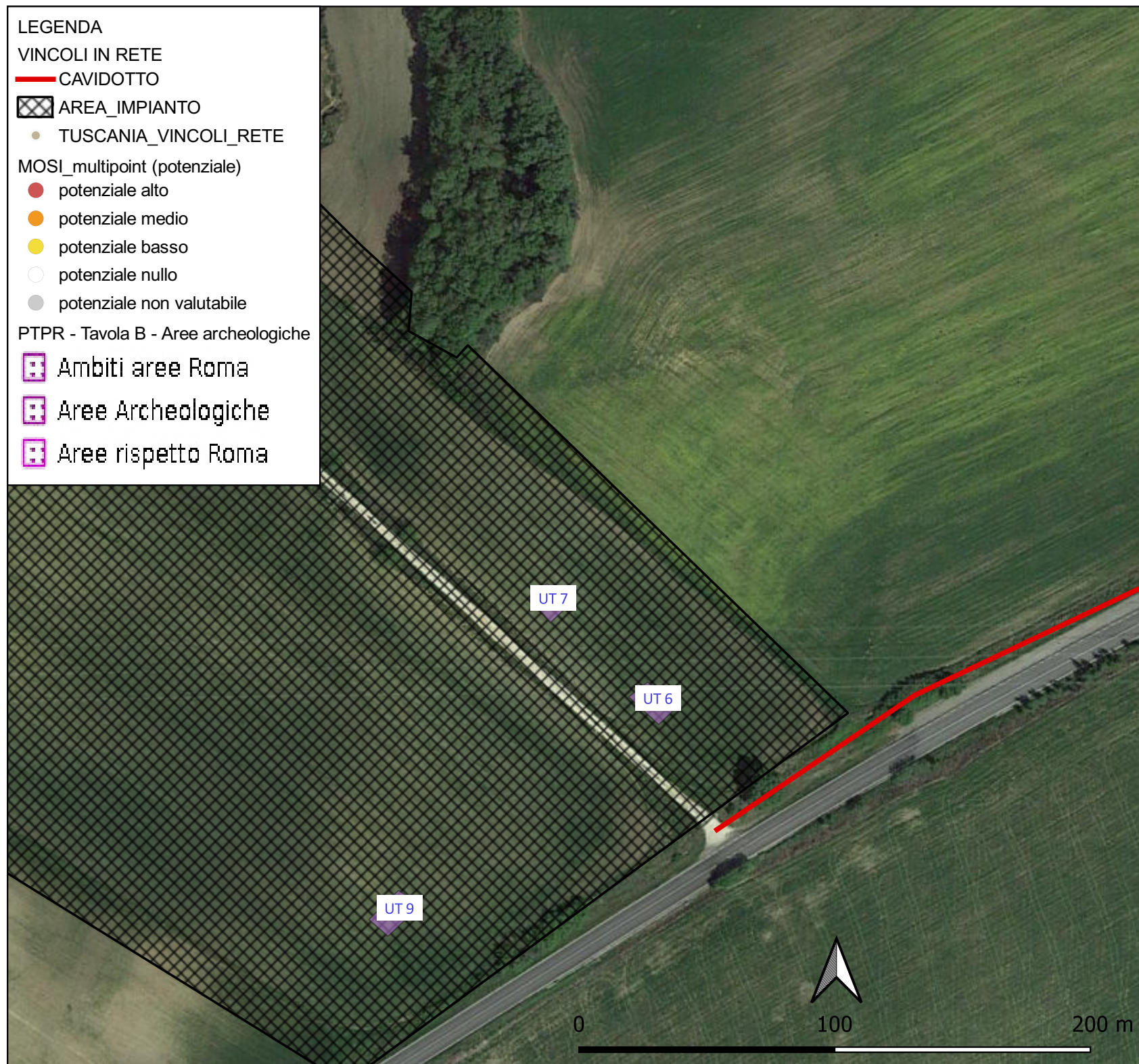

Realizzazione di impianto Agrivoltaico a Terra, Connesso alla RTN di Potenza pari a 92,048 MW

CATALOGO MOSI

COMMITTENTE:  
LEONARDO POWER S.R.L.  
Via Pietro Borsieri, 2,  
00195 Roma (RM)

0	07/2023	LIVELLO PROGETTUALE
REV.	DATA	PROGETTO DEFINITIVO
Il tecnico:		DOTT. VALENTINO VITALE ARCHEOLOGO I FASCIA <small>(art. 13/12/2019 n. 1371)</small> OPERATORE ABILITATO ARCHEOLOGIA PREVENTIVA <small>(D.M. 56/11/2017 n. 2319)</small> P. IVA 02028000764

V. VITALE	V. VITALE	V. VITALE
ELABORATO	VERIFICATO	APPROVATO
CODICE ELABORATO VIA.TAV15.2		

Foglio 23 di 25

Scala 1:2.000

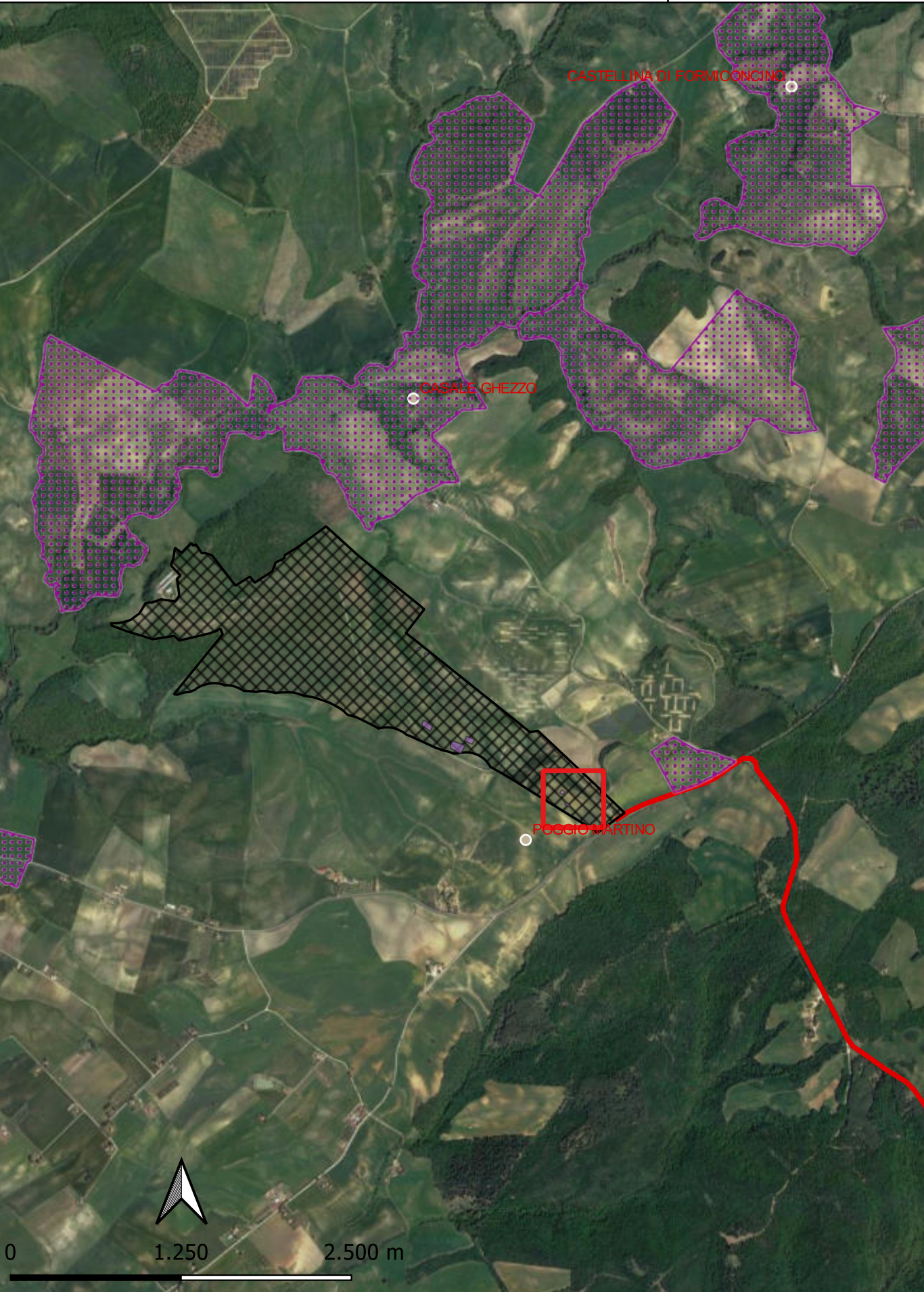

**Localizzazione:** Lazio, Toscana (VT)

**Definizione e cronologia:** Sito 8 - Area di frammenti fittili/dispersione - Cronologia non determinabile

**Modalità di individuazione:** Survey

**Distanza dall'opera in progetto:** 0 m      **Potenziale:** Alto      **Rischio relativo:** Alto

- LEGENDA
- VINCOLI IN RETE
  - CAVIDOTTO
  - ▨ AREA\_IMPIANTO
  - TUSCANIA\_VINCOLI\_RETE
  - MOSI\_multipoint (potenziale)
    - potenziale alto
    - potenziale medio
    - potenziale basso
    - potenziale nullo
    - potenziale non valutabile
  - PTPR - Tavola B - Aree archeologiche
    - ▨ Ambiti aree Roma
    - ▨ Aree Archeologiche
    - ▨ Aree rispetto Roma



Realizzazione di impianto Agrivoltaico a Terra, Connesso alla RTN di Potenza pari a 92,048 MW

CATALOGO MOSI

COMMITTENTE:  
LEONARDO POWER S.R.L.  
Via Pietro Borsieri, 2,  
00195 Roma (RM)

0	07/2023	LIVELLO PROGETTUALE
REV.	DATA	PROGETTO DEFINITIVO
Il tecnico:		DOTT. VALENTINO VITALE ARCHEOLOGO I FASCIA <small>(art. 13 del 12/12/2019 n. 1371)</small> OPERATORE ABILITATO ARCHEOLOGIA PREVENTIVA <small>(D.M. 28/01/2017 n. 2319)</small> P. IVA 02028000764

V. VITALE	V. VITALE	V. VITALE
ELABORATO	VERIFICATO	APPROVATO
CODICE ELABORATO VIA.TAV15.2		

Foglio 24 di 25

Scala 1:2.000

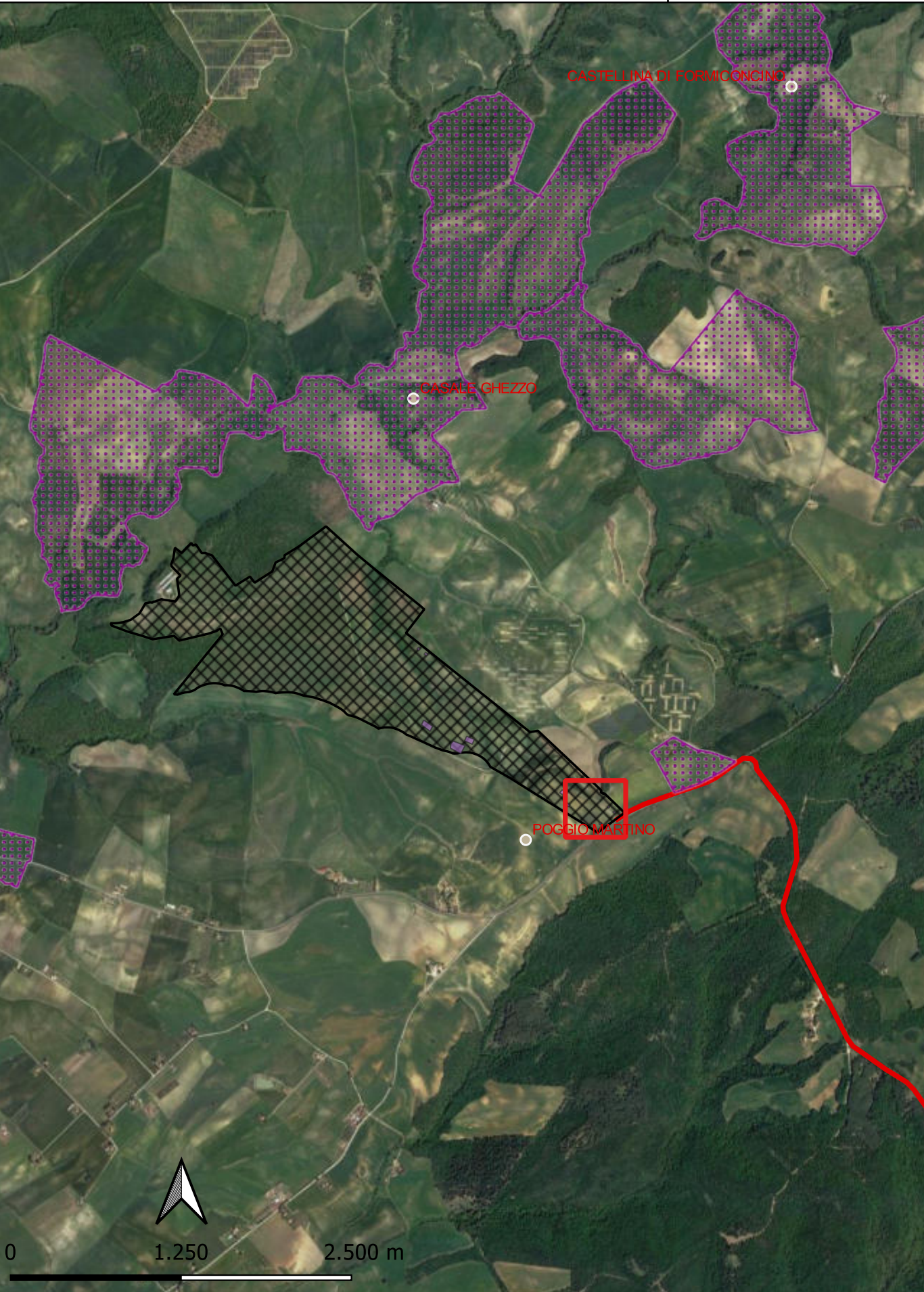

**Localizzazione:** Lazio, Toscana (VT)

**Definizione e cronologia:** Sito 9 - Area di frammenti fittili/dispersione - Cronologia non determinabile

**Modalità di individuazione:** Survey

**Distanza dall'opera in progetto:** 0 m      **Potenziale:** Alto      **Rischio relativo:** Alto

- LEGENDA
- VINCOLI IN RETE
- CAVIDOTTO
  - ▨ AREA\_IMPIANTO
  - TUSCANIA\_VINCOLI\_RETE
- MOSI\_multipoint (potenziale)
- potenziale alto
  - potenziale medio
  - potenziale basso
  - potenziale nullo
  - potenziale non valutabile
- PTPR - Tavola B - Aree archeologiche
- ▨ Ambiti aree Roma
  - ▨ Aree Archeologiche
  - ▨ Aree rispetto Roma





Realizzazione di impianto Agrivoltaico a Terra, Connesso alla RTN di Potenza pari a 92,048 MW

CATALOGO MOSI

COMMITTENTE:  
LEONARDO POWER S.R.L.  
Via Pietro Borsieri, 2,  
00195 Roma (RM)

0	07/2023	LIVELLO PROGETTUALE
REV.	DATA	PROGETTO DEFINITIVO
Il tecnico:		DOTT. VALENTINO VITALE ARCHEOLOGO I FASCIA <small>(art. 13 del 12/12/2019 n. 1371)</small> OPERATORE ABILITATO ARCHEOLOGIA PREVENTIVA <small>(D.M. 581/2017 art. 23/19)</small> P. IVA 02028000764

V. VITALE	V. VITALE	V. VITALE	Foglio 25 di 25
ELABORATO	VERIFICATO	APPROVATO	
CODICE ELABORATO VIA.TAV15.2			Scala 1:2.000

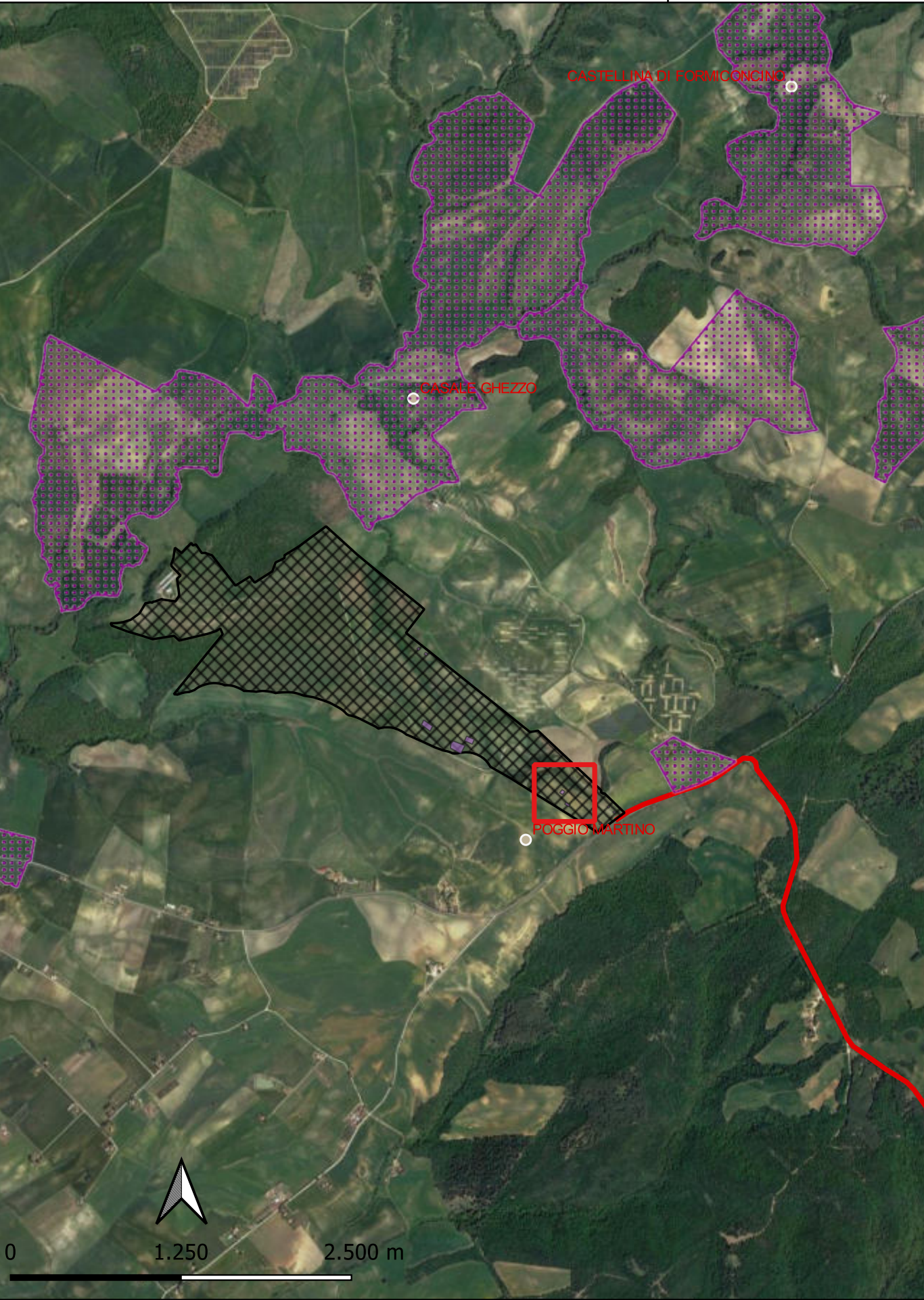

**Localizzazione:** Lazio, Toscana (VT)

**Definizione e cronologia:** Sito 10 - Area di frammenti fittili/dispersione - Cronologia non determinabile

**Modalità di individuazione:** Survey

**Distanza dall'opera in progetto:** 0 m      **Potenziale:** Alto      **Rischio relativo:** Alto

- LEGENDA
- VINCOLI IN RETE
- CAVIDOTTO
  - ▨ AREA\_IMPIANTO
  - TUSCANIA\_VINCOLI\_RETE
- MOSI\_multipoint (potenziale)
- potenziale alto
  - potenziale medio
  - potenziale basso
  - potenziale nullo
  - potenziale non valutabile
- PTPR - Tavola B - Aree archeologiche
- ▨ Ambiti aree Roma
  - ▨ Aree Archeologiche
  - ▨ Aree rispetto Roma

