

COMUNE DI TUSCANIA

Provincia di Viterbo

ISTANZA di Valutazione di Impatto Ambientale Nazionale,
ai sensi del D.L. 92/2021 e del D.lgs 152/2006 e s.m.i.

LEONARDO POWER S.r.l.

Via Pietro Borsieri, 2
00195 Roma (RM)

REALIZZAZIONE di Impianto Agrivoltaico a Terra, Connesso alla RTN
di Potenza pari a 92,048 MW

Progettazione

	Società di Ingegneria FARENTI S.r.l.	Archeologo V. VITALE	DOTT. VALENTINO VITALE
	Via Don Giuseppe Corda, snc 03030 Santopadre (FR) Tel. 07761805460 Fax 07761800135 P.Iva 02604750600	C.da Mancuoso, 14 85032 Chiaromonte (PZ) Cel 3405385771 P.Iva 02028000764	ARCHEOLOGO FASCIA iscritto dal 12/12/2019 (n. 1311) OPERATORE ABILITATO ARCHEOLOGIA PREVENTIVA iscritto dal 06/11/2012 (n. 2319) P. IVA 02028000764

Codice documento

Titolo documento

VIA.TAV15.4

VPIA - Verifica preventiva dell'interesse archeologico
CARTA DELLA COPERTURA DEL SUOLO

Revisione Elaborato

N. REV.	DATA REV.	DESCRIZIONE REVISIONE	REDAZIONE	APPROVAZIONE
0	Luglio 2023	Prima Emissione	Dott. Valentino Vitale	Ing. Piero Farenti

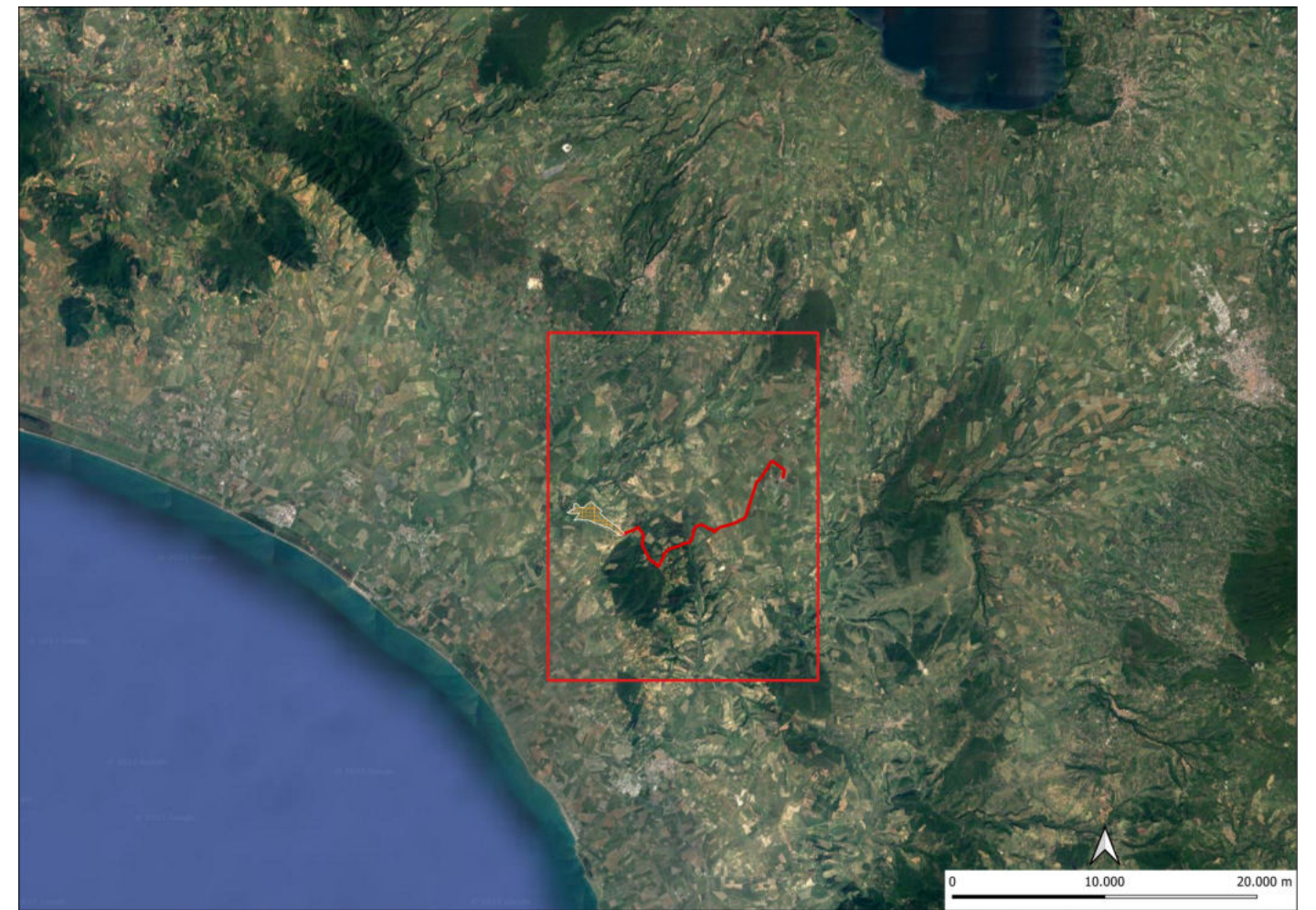

Realizzazione di impianto Agrivoltaico a Terra, Connesso alla RTN di Potenza pari a 92,048 MW

COMMITTENTE:
LEONARDO POWER S.R.L.
Via Pietro Borsieri, 2,
00195 Roma (RM)

0	07/2023	LIVELLO PROGETTUALE
REV.	DATA	PROGETTO DEFINITIVO

V. VITALE	V. VITALE	V. VITALE
ELABORATO	VERIFICATO	APPROVATO
CODICE ELABORATO VIA.TAV15.4		

Foglio
2
di 7

CARTA DELLA COPERTURA DEL SUOLO

Il tecnico:
DOTT. VALENTINO VITALE
ARCHEOLOGO I FASCIA
iscritto dal 12/12/2019 (n. 1311)
OPERATORE ABILITATO
ARCHEOLOGIA PREVENTIVA
iscritto dal 06/11/2012 (n. 2319)
P. IVA 02028000764

Scala: 1:10.000

- LEGENDA
- Copertura del suolo
 - superficie artificiale
 - superficie agricola utilizzata
 - superficie boscata e ambiente seminaturale
 - ambiente umido
 - ambiente delle acque
 - AREA_IMPIANTO
 - CAVIDOTTO

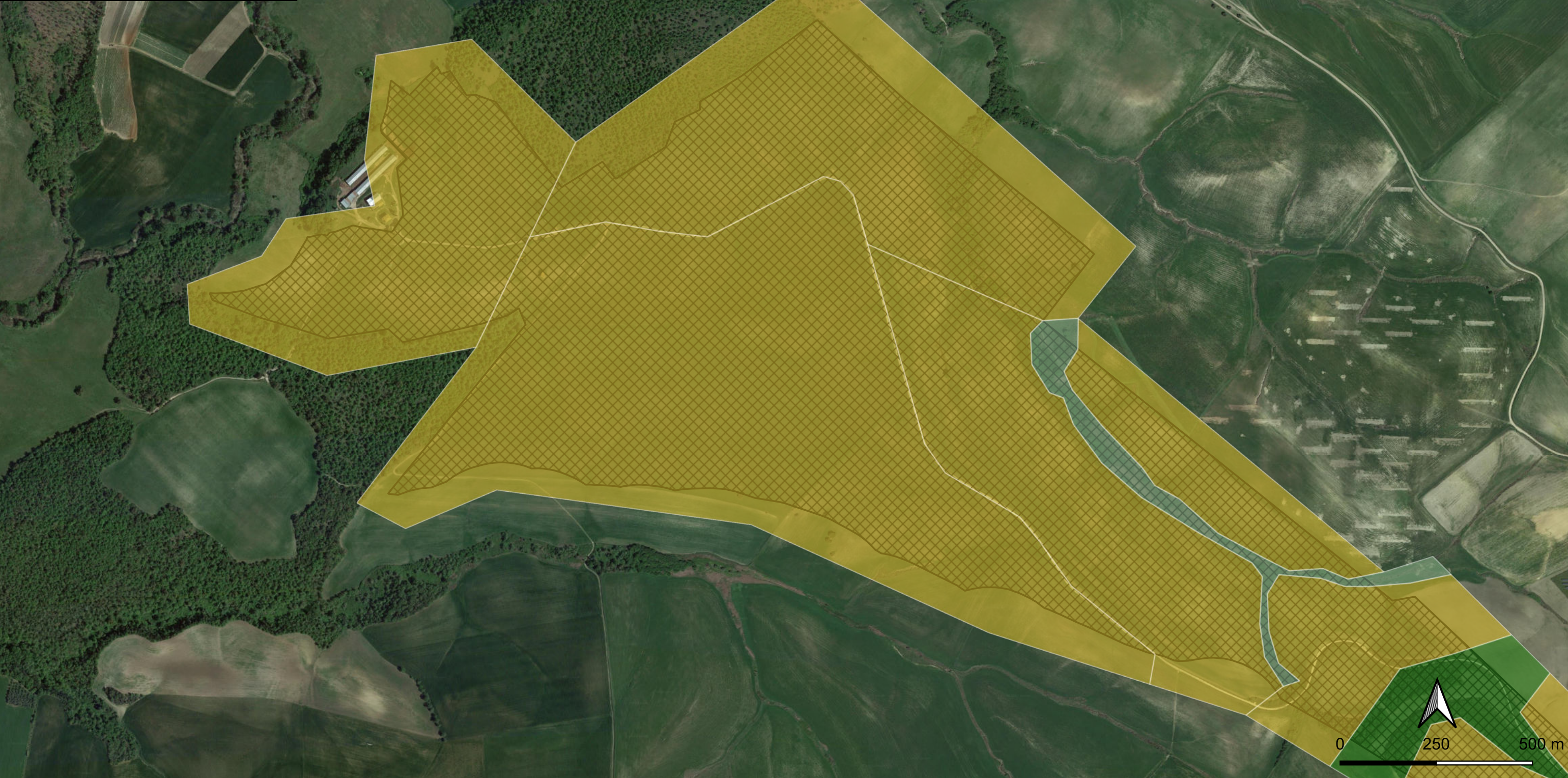

Realizzazione di impianto Agrivoltaico a Terra, Connesso alla RTN di Potenza pari a 92,048 MW

CARTA DELLA COPERTURA DEL SUOLO

COMMITTENTE:
LEONARDO POWER S.R.L.
 Via Pietro Borsieri, 2,
 00195 Roma (RM)

0	07/2023	LIVELLO PROGETTUALE
REV.	DATA	PROGETTO DEFINITIVO
Il tecnico:		DOTT. VALENTINO VITALE ARCHEOLOGO I FASCIA <small>iscritto dal 12/12/2019 (n. 1311)</small> OPERATORE ABILITATO ARCHEOLOGIA PREVENTIVA <small>iscritto dal 06/11/2018 (n. 2319)</small> P. IVA 02028000764

V. VITALE	V. VITALE	V. VITALE
ELABORATO	VERIFICATO	APPROVATO
CODICE ELABORATO VIA.TAV15.4		

Foglio
3
di 7

Scala:1:10.000

- LEGENDA**
- Copertura del suolo
- superficie artificiale
 - superficie agricola utilizzata
 - superficie boscata e ambiente seminaturale
 - ambiente umido
 - ambiente delle acque
 - AREA_IMPIANTO
 - CAVIDOTTO

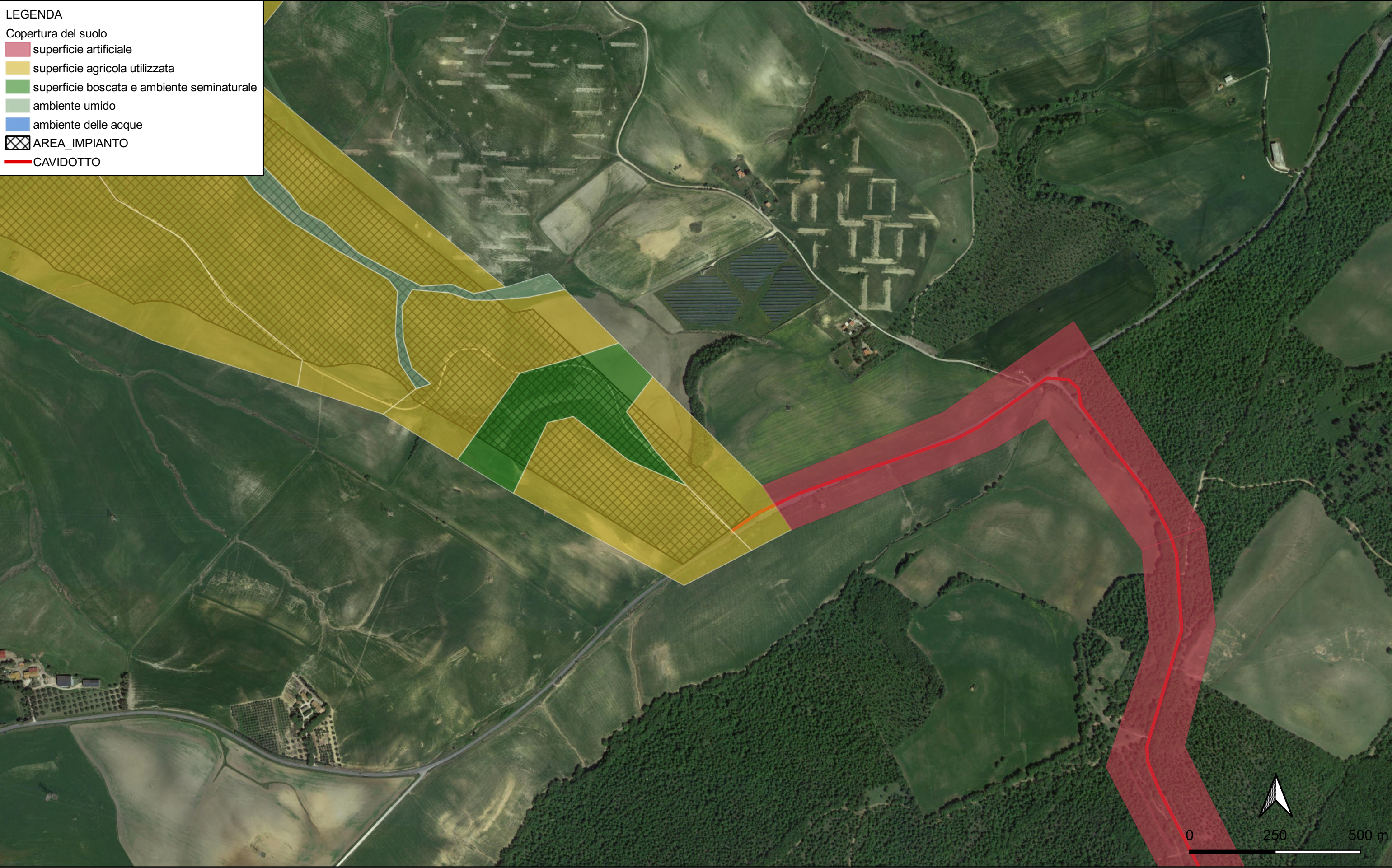

Realizzazione di impianto Agrivoltaico a Terra, Connesso alla RTN di Potenza pari a 92,048 MW

COMMITTENTE:
LEONARDO POWER S.R.L.
Via Pietro Borsieri, 2,
00195 Roma (RM)

0	07/2023	LIVELLO PROGETTUALE
REV.	DATA	PROGETTO DEFINITIVO

V. VITALE	V. VITALE	V. VITALE
ELABORATO	VERIFICATO	APPROVATO

Foglio
4
di 7

CARTA DELLA COPERTURA DEL SUOLO

Il tecnico:
DOTT. VALENTINO VITALE
ARCHEOLOGO I FASCIA
iscritto dal 12/12/2019 (n. 1311)
OPERATORE ABILITATO
ARCHEOLOGIA PREVENTIVA
iscritto dal 06/11/2012 (n. 2319)
P. IVA 02028000764

CODICE ELABORATO
VIA.TAV15.4

Scala:1:10.000

- LEGENDA
- Copertura del suolo
- superficie artificiale
 - superficie agricola utilizzata
 - superficie boscata e ambiente seminaturale
 - ambiente umido
 - ambiente delle acque
 - AREA_IMPIANTO
 - CAVIDOTTO



Realizzazione di impianto Agrivoltaico a Terra, Connesso alla RTN di Potenza pari a 92,048 MW

COMMITTENTE:
LEONARDO POWER S.R.L.
Via Pietro Borsieri, 2,
00195 Roma (RM)

0	07/2023	LIVELLO PROGETTUALE
REV.	DATA	PROGETTO DEFINITIVO

V. VITALE	V. VITALE	V. VITALE
ELABORATO	VERIFICATO	APPROVATO
CODICE ELABORATO VIA.TAV15.4		

Foglio
5
di 7

CARTA DELLA COPERTURA DEL SUOLO

Il tecnico: **DOTT. VALENTINO VITALE**
ARCHEOLOGO I FASCIA
 iscritto dal 12/12/2019 (n. 1311)
 OPERATORE ABILITATO
 ARCHEOLOGIA PREVENTIVA
 iscritto dal 06/11/2019 (n. 2319)
 P. IVA 02028000764

Scala 1:10.000

- LEGENDA**
- Copertura del suolo
- superficie artificiale
 - superficie agricola utilizzata
 - superficie boscata e ambiente seminaturale
 - ambiente umido
 - ambiente delle acque
 - AREA_IMPIANTO
 - CAVIDOTTO



Realizzazione di impianto Agrivoltaico a Terra, Connesso alla RTN di Potenza pari a 92,048 MW

COMMITTENTE:
LEONARDO POWER S.R.L.
Via Pietro Borsieri, 2,
00195 Roma (RM)

0	07/2023	LIVELLO PROGETTUALE
REV.	DATA	PROGETTO DEFINITIVO

V. VITALE	V. VITALE	V. VITALE
ELABORATO	VERIFICATO	APPROVATO
CODICE ELABORATO VIA.TAV15.4		

Foglio
6
di 7

CARTA DELLA COPERTURA DEL SUOLO

Il tecnico: **DOTT. VALENTINO VITALE**
ARCHEOLOGO I FASCIA
 iscritto dal 12/12/2019 (n. 1311)
 OPERATORE ABILITATO
 ARCHEOLOGIA PREVENTIVA
 iscritto dal 06/11/2019 (n. 2319)
 P. IVA 02028000764

Scala:1:10.000

- LEGENDA**
- Copertura del suolo
- superficie artificiale
 - superficie agricola utilizzata
 - superficie boscata e ambiente seminaturale
 - ambiente umido
 - ambiente delle acque
 - AREA_IMPIANTO
 - CAVIDOTTO



Realizzazione di impianto Agrivoltaico a Terra, Connesso alla RTN di Potenza pari a 92,048 MW

CARTA DELLA COPERTURA DEL SUOLO

COMMITTENTE:
LEONARDO POWER S.R.L.
 Via Pietro Borsieri, 2,
 00195 Roma (RM)

0	07/2023	LIVELLO PROGETTUALE
REV.	DATA	PROGETTO DEFINITIVO
Il tecnico:		DOTT. VALENTINO VITALE <small>ARCHEOLOGO I FASCIA iscritto dal 12/12/2019 (n. 1311) OPERATORE ABILITATO ARCHEOLOGIA PREVENTIVA iscritto dal 06/11/2012 (n. 2319) P. IVA 02028000764</small>

V. VITALE	V. VITALE	V. VITALE
ELABORATO	VERIFICATO	APPROVATO
CODICE ELABORATO VIA.TAV15.4		

Foglio
7
di 7

Scala:1:10.000

- LEGENDA**
- Copertura del suolo
- superficie artificiale
 - superficie agricola utilizzata
 - superficie boscata e ambiente seminaturale
 - ambiente umido
 - ambiente delle acque
 - AREA_IMPIANTO
 - CAVIDOTTO

