

# COMUNE DI TUSCANIA

Provincia di Viterbo

**ISTANZA di Valutazione di Impatto Ambientale Nazionale,**  
ai sensi del D.L. 92/2021 e del D.lgs 152/2006 e s.m.i.

## LEONARDO POWER S.r.l.

Via Pietro Borsieri, 2  
00195 Roma (RM)

**REALIZZAZIONE di Impianto Agrivoltaico a Terra, Connesso alla RTN**  
di Potenza pari a 92,048 MW

### Progettazione

	<b>Società di Ingegneria</b> <b>FARENTI S.r.l.</b>	<b>Archeologo</b> <b>V. VITALE</b>	<b>DOTT. VALENTINO VITALE</b>
	Via Don Giuseppe Corda, snc 03030 Santopadre (FR) Tel. 07761805460 Fax 07761800135 P.Iva 02604750600	C.da Mancuoso, 14 85032 Chiaromonte (PZ) Cel 3405385771 P.Iva 02028000764	 ARCHEOLOGO I FASCIA iscritto dal 12/12/2019 (n. 1311) OPERATORE ABILITATO ARCHEOLOGIA PREVENTIVA iscritto dal 06/11/2012 (n. 2319) P. IVA 02028000764

Codice documento

Titolo documento

**VIA.TAV15.5**

**VPIA - Verifica preventiva dell'interesse archeologico**  
**CARTA DELLA VISIBILITA' DEL SUOLO**

### Revisione Elaborato

N. REV.	DATA REV.	DESCRIZIONE REVISIONE	REDAZIONE	APPROVAZIONE
0	Luglio 2023	Prima Emissione	Dott. Valentino Vitale	Ing. Piero Farenti

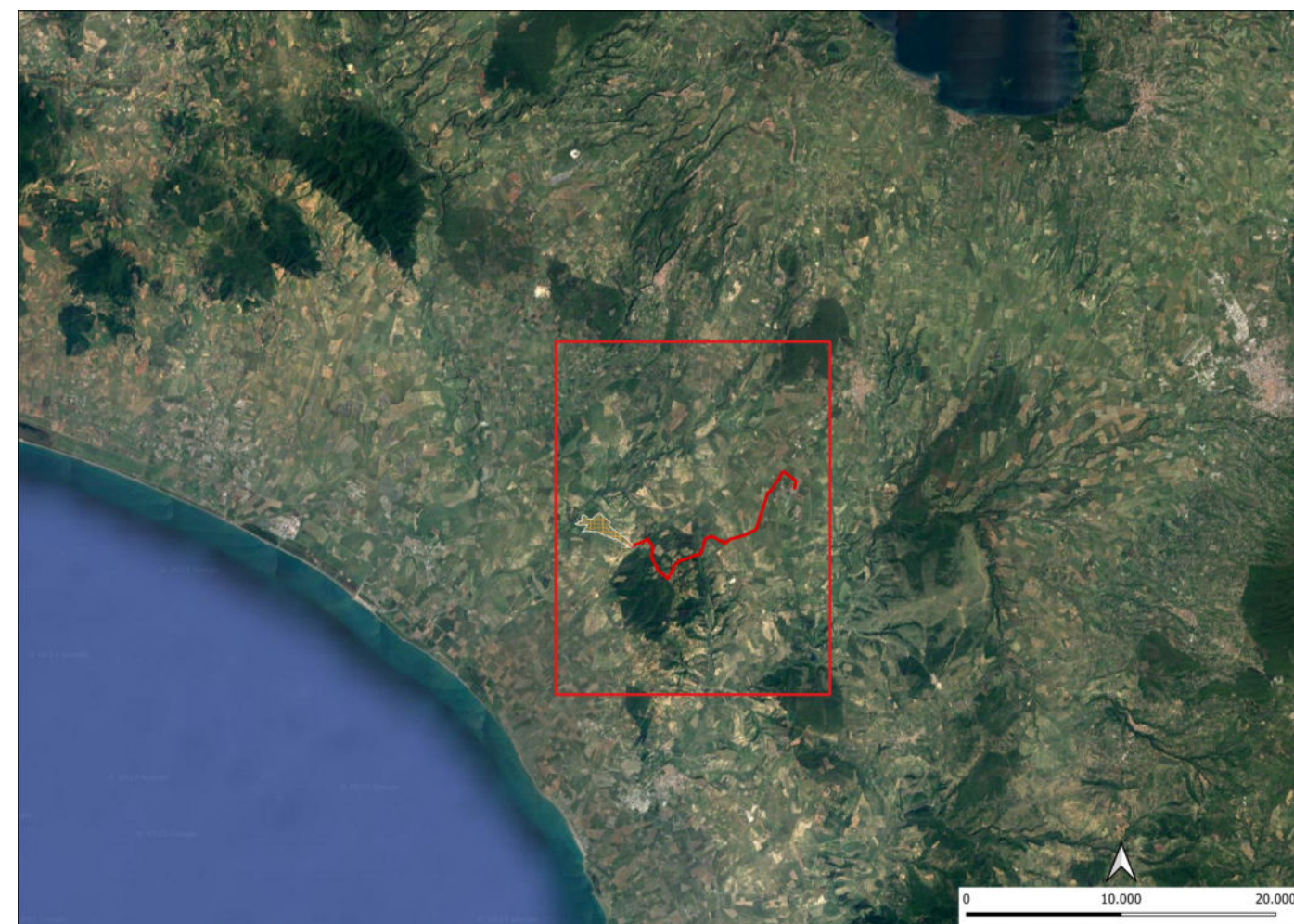

Realizzazione di impianto Agrivoltaico a Terra, Connesso alla RTN di Potenza pari a 92,048 MW

CARTA DELLA VISIBILITA' DEL SUOLO

COMMITTENTE:  
LEONARDO POWER S.R.L.  
Via Pietro Borsieri, 2,  
00195 Roma (RM)

0	07/2023	LIVELLO PROGETTUALE
REV.	DATA	PROGETTO DEFINITIVO
Il tecnico:		DOTT. VALENTINO VITALE ARCHEOLOGO I FASCIA <small>(scritto dal 12/12/2019 (n. 1311))</small> OPERATORE ABILITATO ARCHEOLOGIA PREVENTIVA <small>(scritto dal 06/11/2018 (n. 2319))</small> P. IVA 02028000764

V. VITALE	V. VITALE	V. VITALE
ELABORATO	VERIFICATO	APPROVATO
CODICE ELABORATO VIA.TAV15.5		

Foglio  
2  
di 7

Scala 1:10.000

- LEGENDA
- Grado di visibilità
- 0 (area non accessibile)
  - 1
  - 2
  - 3
  - 4
  - 5
- ▣ AREA\_IMPIANTO
- CAVIDOTTO

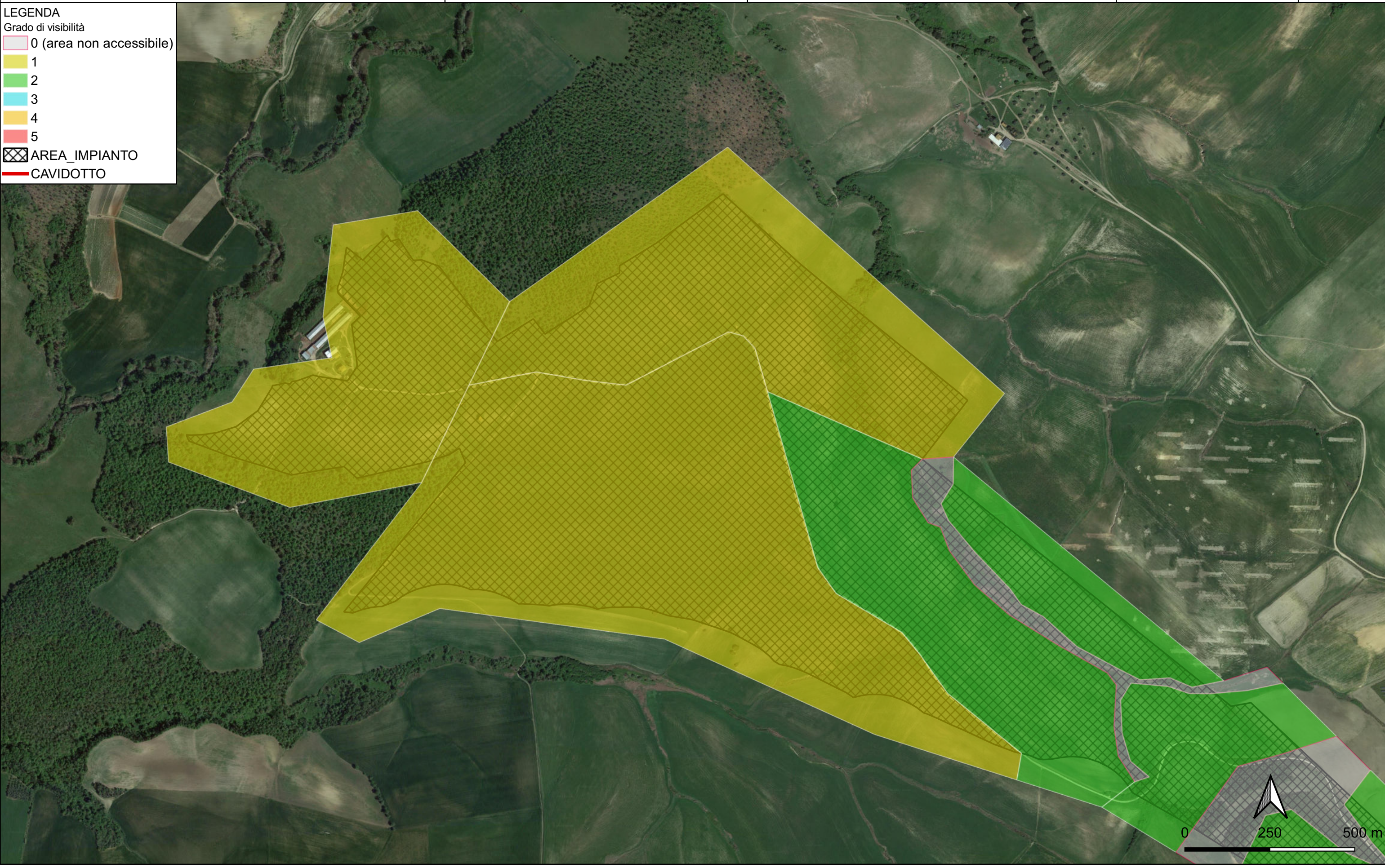

Realizzazione di impianto Agrivoltaico a Terra, Connesso alla RTN di Potenza pari a 92,048 MW

CARTA DELLA VISIBILITA' DEL SUOLO

COMMITTENTE:  
LEONARDO POWER S.R.L.  
Via Pietro Borsieri, 2,  
00195 Roma (RM)

0	07/2023	LIVELLO PROGETTUALE
REV.	DATA	PROGETTO DEFINITIVO
Il tecnico:		DOTT. VALENTINO VITALE ARCHEOLOGO I FASCIA <small>(scritto dal 12/12/2019 (n. 1311))</small> OPERATORE ABILITATO ARCHEOLOGIA PREVENTIVA <small>(scritto dal 06/11/2017 (n. 2319))</small> P. IVA 02028000764

V. VITALE	V. VITALE	V. VITALE
ELABORATO	VERIFICATO	APPROVATO
CODICE ELABORATO VIA.TAV15.5		

Foglio  
3  
di 7

Scala 1:10.000

- LEGENDA
- Grado di visibilità
- 0 (area non accessibile)
  - 1
  - 2
  - 3
  - 4
  - 5
- AREA\_IMPIANTO
- CAVIDOTTO

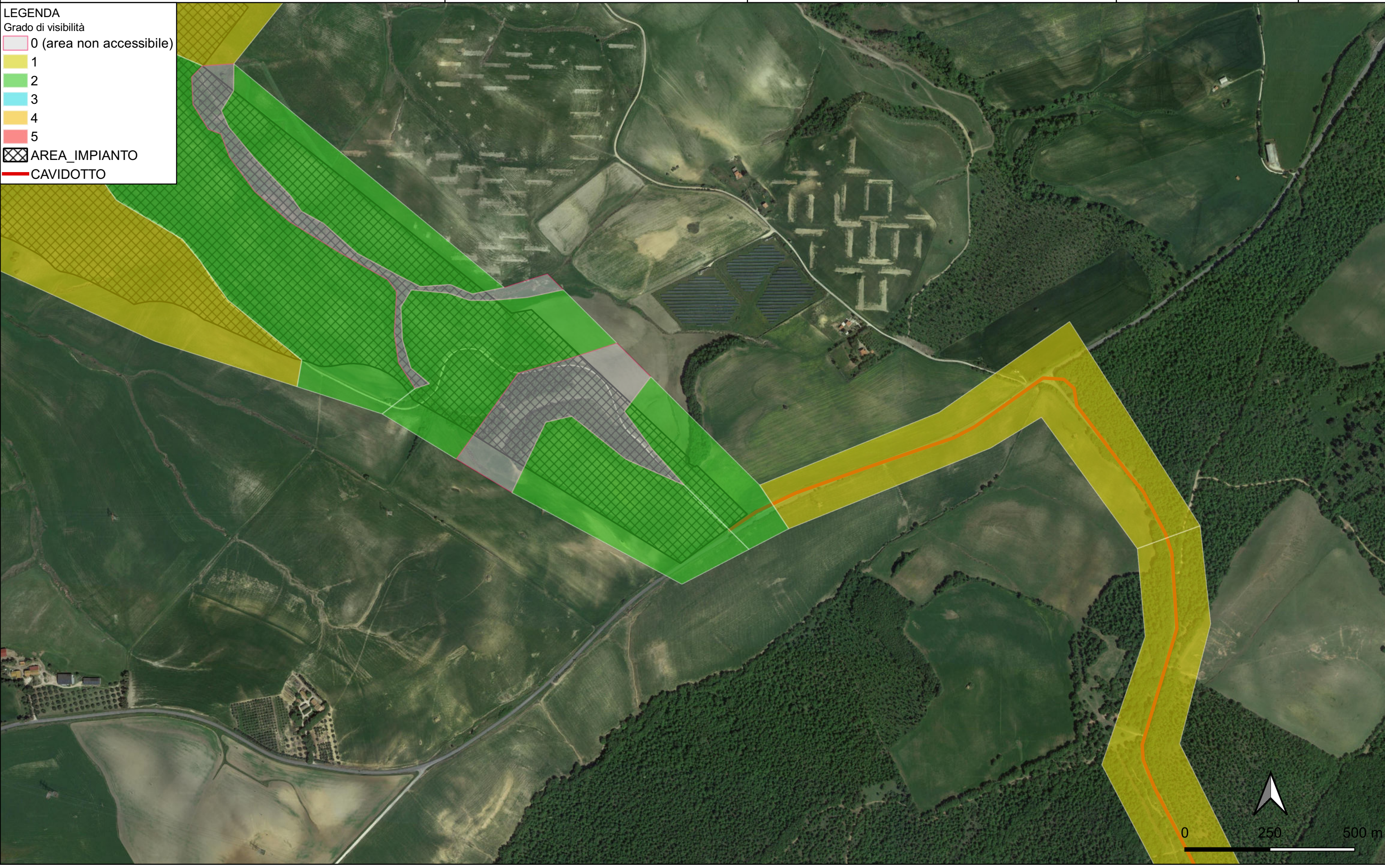

Realizzazione di impianto Agrivoltaico a Terra, Connesso alla RTN di Potenza pari a 92,048 MW

CARTA DELLA VISIBILITA' DEL SUOLO

COMMITTENTE:  
LEONARDO POWER S.R.L.  
Via Pietro Borsieri, 2,  
00195 Roma (RM)

0	07/2023	LIVELLO PROGETTUALE
REV.	DATA	PROGETTO DEFINITIVO
Il tecnico:		DOTT. VALENTINO VITALE ARCHEOLOGO I FASCIA <small>(scritto dal 12/12/2019 (n. 1311))</small> OPERATORE ABILITATO ARCHEOLOGIA PREVENTIVA <small>(scritto dal 06/11/2018 (n. 2319))</small> P. IVA 02028000764

V. VITALE	V. VITALE	V. VITALE
ELABORATO	VERIFICATO	APPROVATO
CODICE ELABORATO VIA.TAV15.5		

Foglio  
4  
di 7

Scala 1:10.000

- LEGENDA
- Grado di visibilità
- 0 (area non accessibile)
  - 1
  - 2
  - 3
  - 4
  - 5
- AREA\_IMPIANTO
- CAVIDOTTO

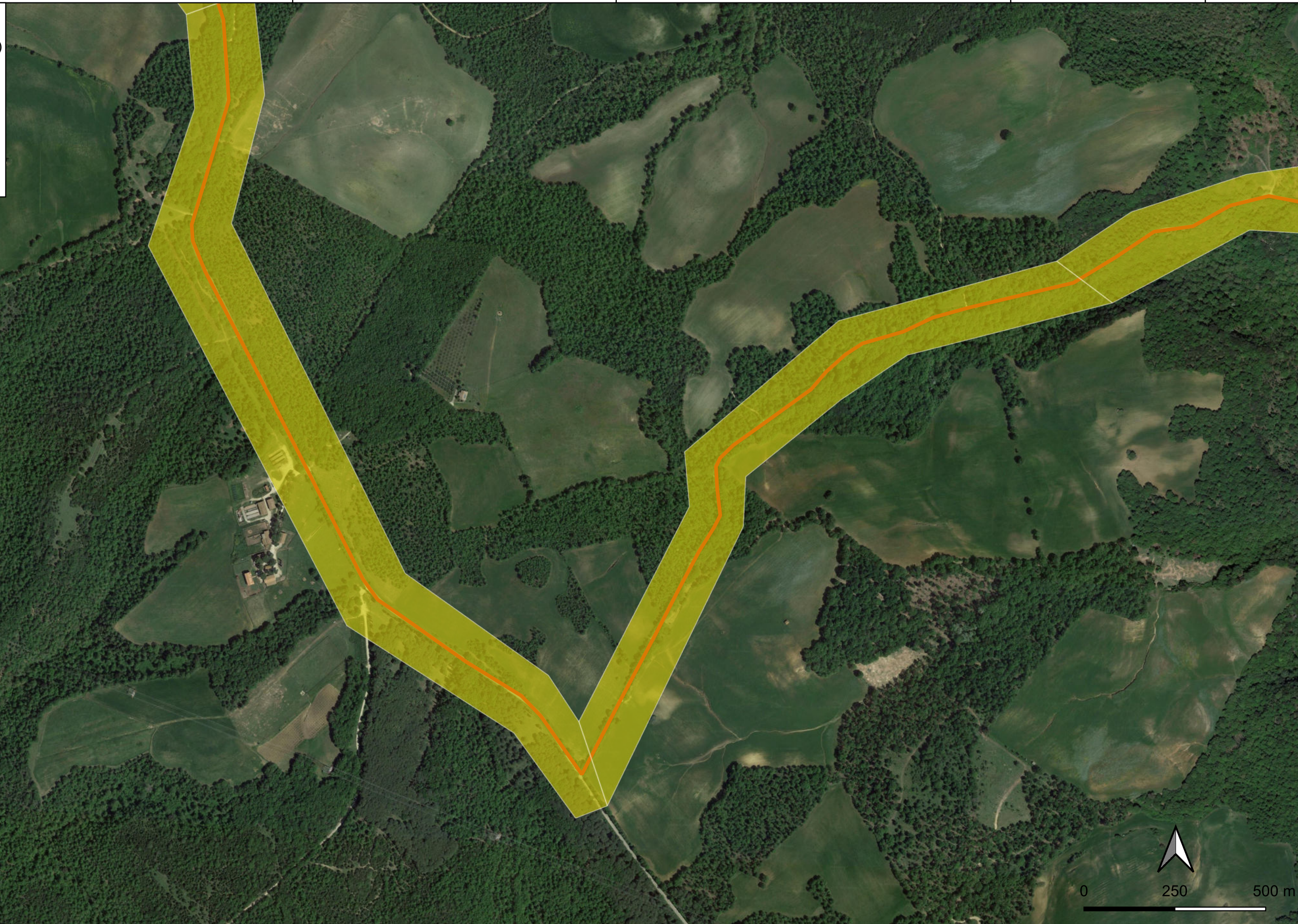

Realizzazione di impianto Agrivoltaico a Terra, Connesso alla RTN di Potenza pari a 92,048 MW

CARTA DELLA VISIBILITA' DEL SUOLO

COMMITTENTE:  
LEONARDO POWER S.R.L.  
Via Pietro Borsieri, 2,  
00195 Roma (RM)

0	07/2023	LIVELLO PROGETTUALE
REV.	DATA	PROGETTO DEFINITIVO
Il tecnico:		DOTT. VALENTINO VITALE ARCHEOLOGO I FASCIA <small>(scritto dal 12/12/2019 (n. 1311))</small> OPERATORE ABILITATO ARCHEOLOGIA PREVENTIVA <small>(scritto dal 06/11/2018 (n. 2319))</small> P. IVA 02028000764

V. VITALE	V. VITALE	V. VITALE
ELABORATO	VERIFICATO	APPROVATO
CODICE ELABORATO VIA.TAV15.5		

Foglio  
5  
di 7

Scala 1:10.000

- LEGENDA
- Grado di visibilità
- 0 (area non accessibile)
  - 1
  - 2
  - 3
  - 4
  - 5
- ☒ AREA\_IMPIANTO
- CAVIDOTTO

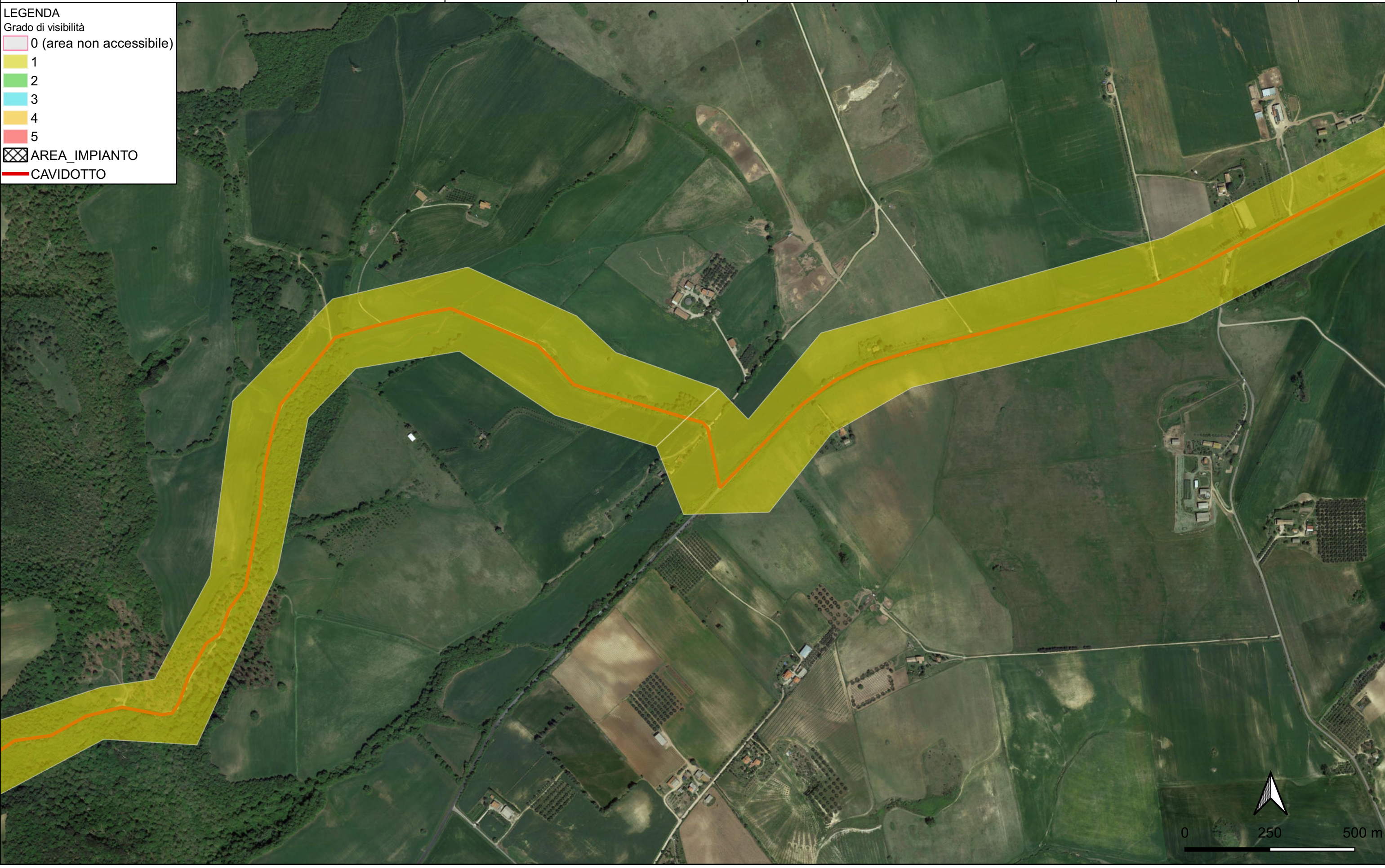

Realizzazione di impianto Agrivoltaico a Terra, Connesso alla RTN di Potenza pari a 92,048 MW

CARTA DELLA VISIBILITA' DEL SUOLO

COMMITTENTE:  
 LEONARDO POWER S.R.L.  
 Via Pietro Borsieri, 2,  
 00195 Roma (RM)

0	07/2023	LIVELLO PROGETTUALE
REV.	DATA	PROGETTO DEFINITIVO
Il tecnico:		DOTT. VALENTINO VITALE <small>ARCHEOLOGO I FASCIA          (scritto dal 12/12/2019 (n. 1311))          OPERATORE ABILITATO          ARCHEOLOGIA PREVENTIVA          (scritto dal 06/11/2018 (n. 2319))          P. IVA 02028000764</small>

V. VITALE	V. VITALE	V. VITALE
ELABORATO	VERIFICATO	APPROVATO
CODICE ELABORATO VIA.TAV15.5		

Foglio  
6  
di 7

Scala:1:10.000

- LEGENDA
- Grado di visibilità
- 0 (area non accessibile)
  - 1
  - 2
  - 3
  - 4
  - 5
  - AREA\_IMPianto
  - CAVIDOTTO



Realizzazione di impianto Agrivoltaico a Terra, Connesso alla RTN di Potenza pari a 92,048 MW

COMMITTENTE:  
LEONARDO POWER S.R.L.  
Via Pietro Borsieri, 2,  
00195 Roma (RM)

0	07/2023	LIVELLO PROGETTUALE
REV.	DATA	PROGETTO DEFINITIVO

V. VITALE	V. VITALE	V. VITALE
ELABORATO	VERIFICATO	APPROVATO
CODICE ELABORATO VIA.TAV15.5		

Foglio  
7  
di 7

CARTA DELLA VISIBILITA' DEL SUOLO

Il tecnico:  
DOTT. VALENTINO VITALE  
ARCHEOLOGO I FASCIA  
(scritto dal 12/12/2019 (n. 1311))  
OPERATORE ABILITATO  
ARCHEOLOGIA PREVENTIVA  
(scritto dal 06/11/2017 (n. 2319))  
P. IVA 02028000764

Scala 1:10.000

- LEGENDA**
- Grado di visibilità
- 0 (area non accessibile)
  - 1
  - 2
  - 3
  - 4
  - 5
- AREA\_IMPianto
- CAVIDOTTO

