

Piani di gestione della Rete Natura 2000

Sistema Informativo Territoriale - Regione Puglia -- 18/05/2023

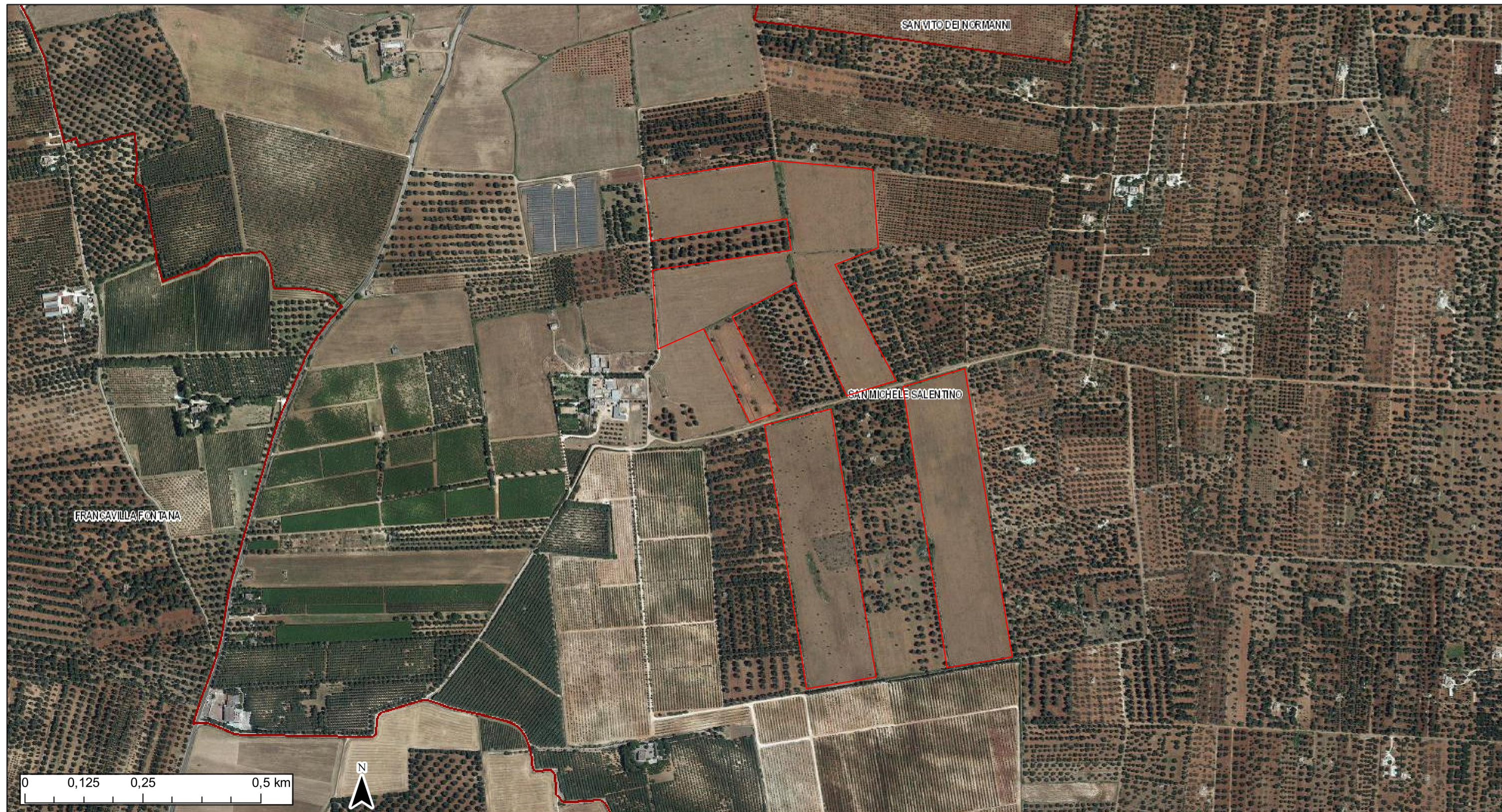

- ZPS
- SIC
- SIC MARE
- Confini Comunali
- RECINZIONE

Ortofoto: riprese AGEA 2019



COMUNE DI SAN MICHELE SALENTINO



REGIONE PUGLIA



PROVINCIA DI BRINDISI

Committente:

ECOPUGLIA 1 s.r.l. **BRIO GREEN s.r.l.**
via Alessandro Manzoni, 30 Milano
Corso Umberto I - 114 Carovigno (Br)

IMPIANTO FTV - SAN MICHELE S.NO

PROGETTO PER LA REALIZZAZIONE DI UN IMPIANTO FOTOVOLTAICO DELLA POTENZA COMPLESSIVA PARI A 24,03804 MWp, IN AGRO DEL COMUNE DI SAN MICHELE SALENTINO

oggetto:

INQUADRAMENTO SU MAPPA
Rete Natura 2000

Elaborato

EG.021

Stato	Data	Modifiche	Revisione
DEFINITIVO	AGOSTO 2022		01

Gruppo di Progettazione

ing. Pasquale MELPIGNANO (capogruppo coordinatore)

