

FASE 1
Getto Galleria di Linea Est per almeno 7 campi

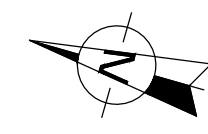

FASE 2
Realizzazione rampe (pendenza 20%) in GLE

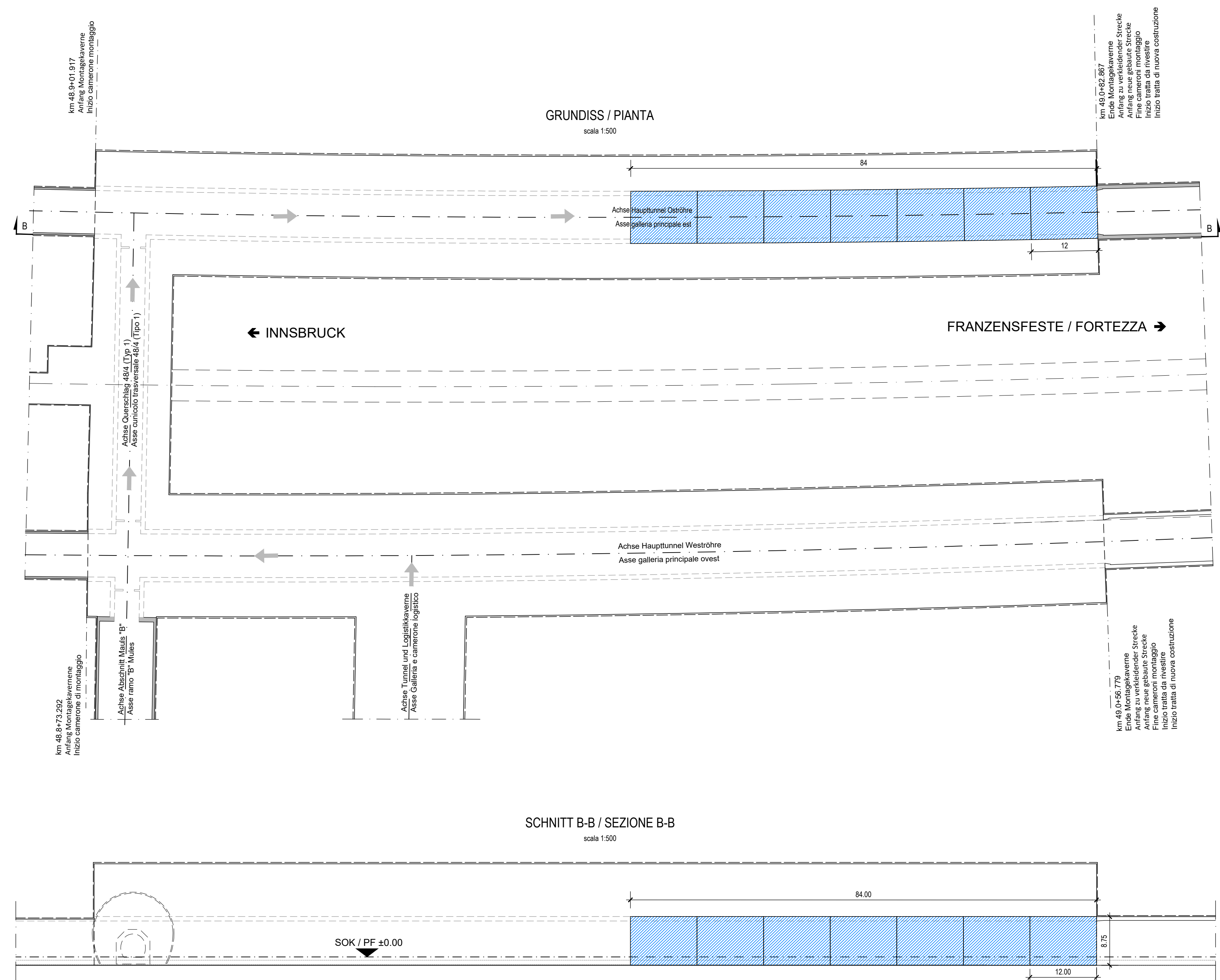
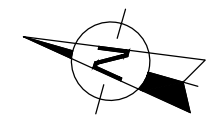
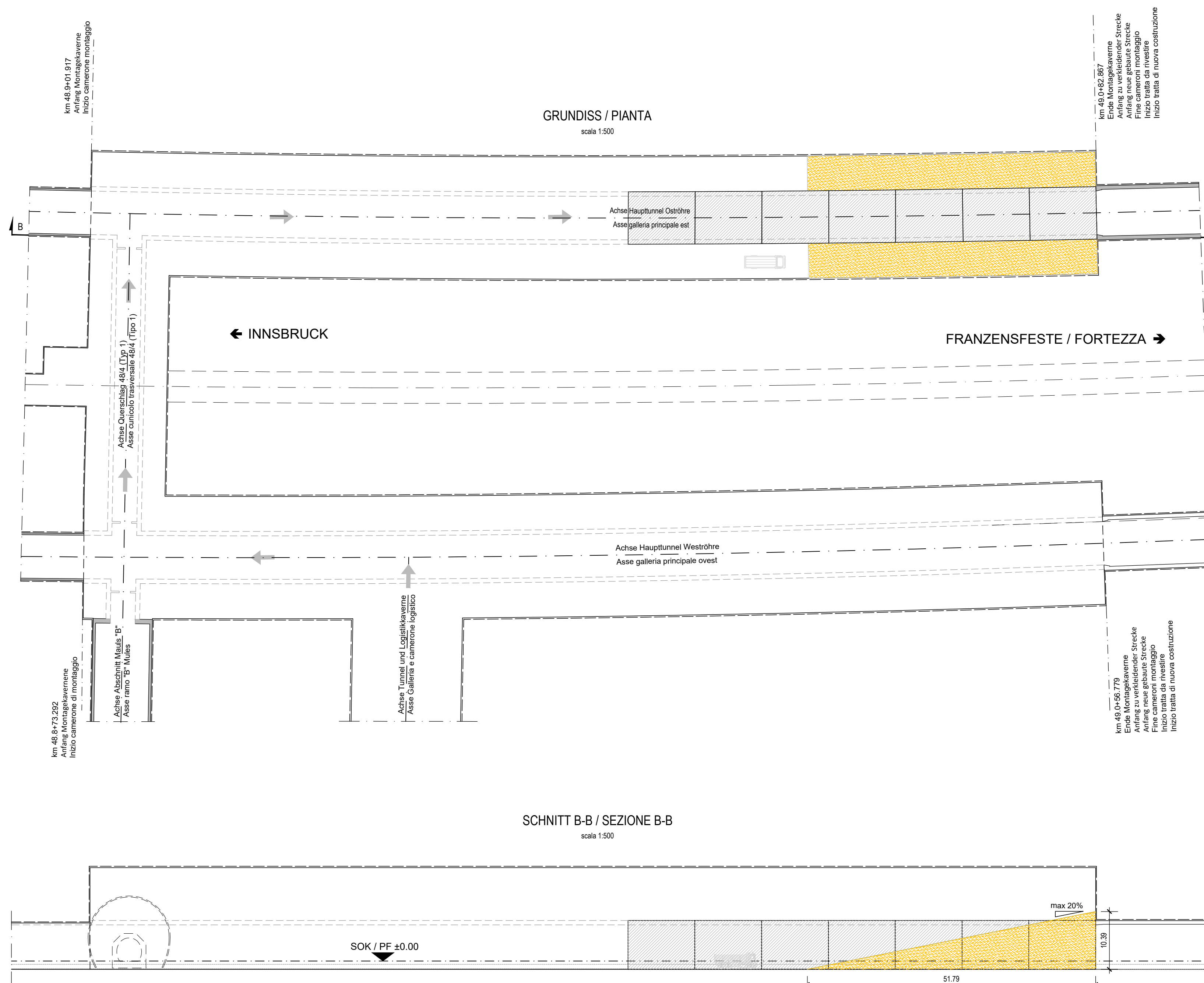

FASE 3
Getto di ulteriori 7 campi e contestuale riempimento totale dei tratti gettati precedentemente

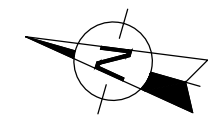
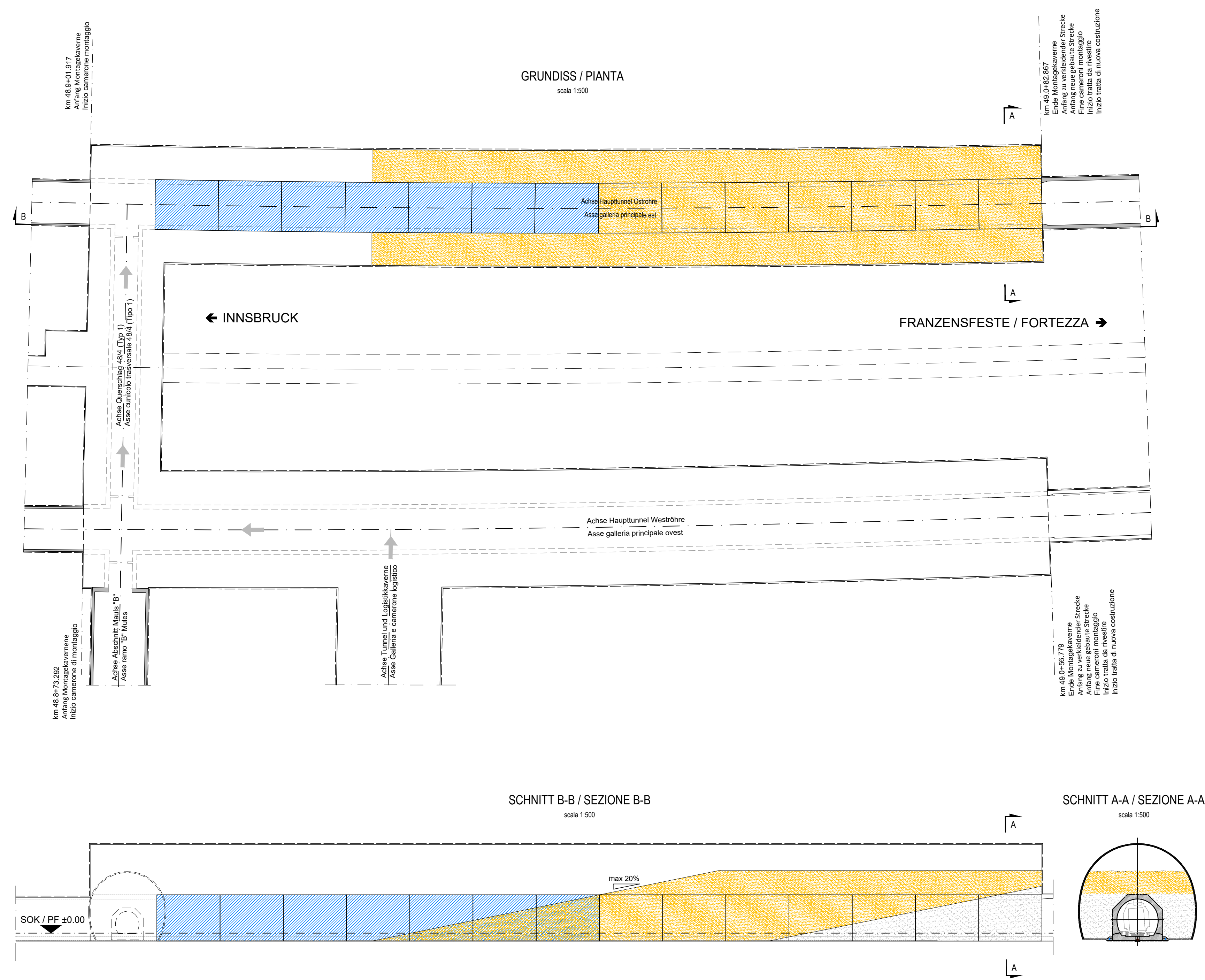

FASE 4
Riempimento totale dei tratti gettati precedentemente

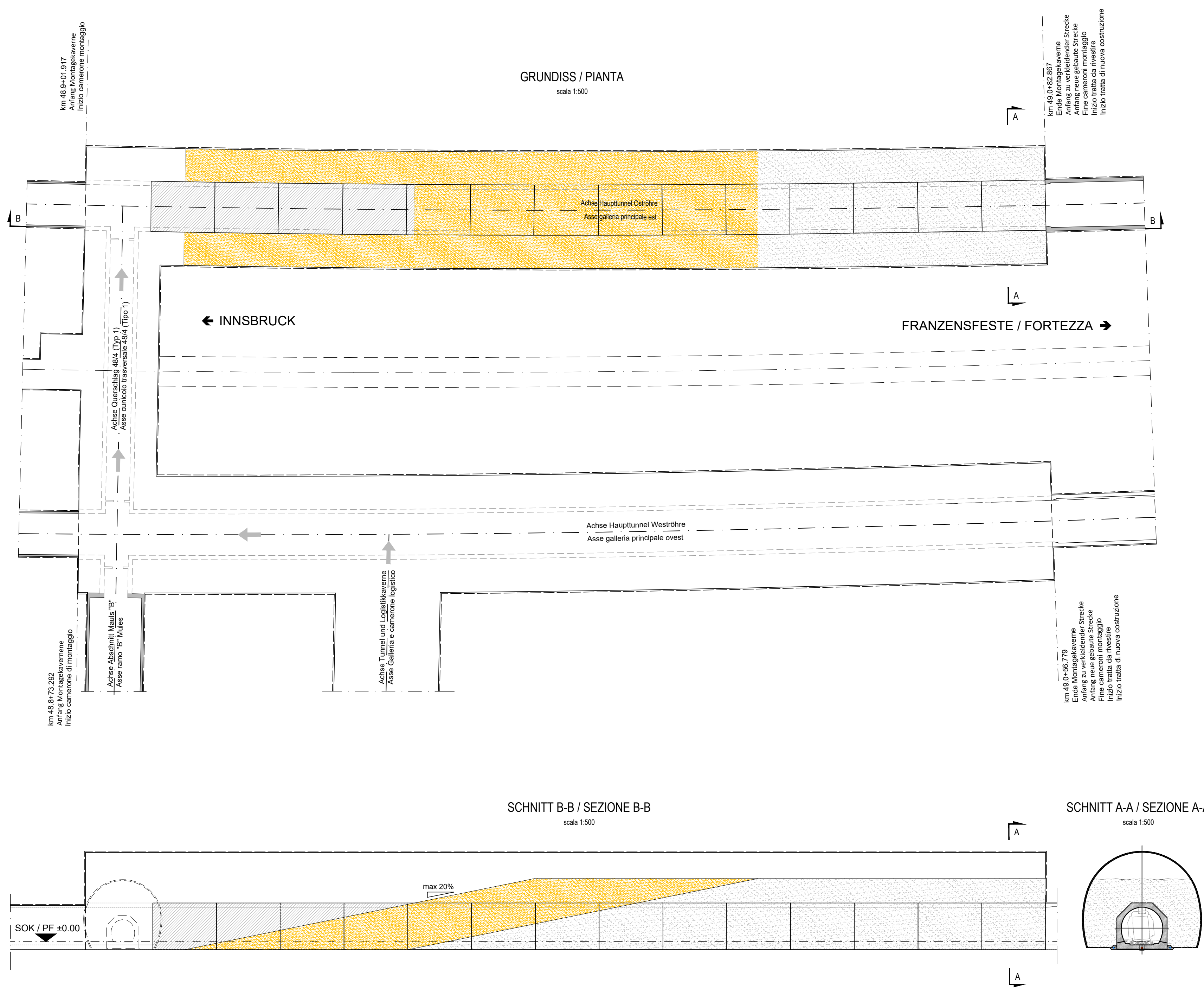

ÜBERSICHTSLAGEPLAN / KEY-PLAN GENERALE

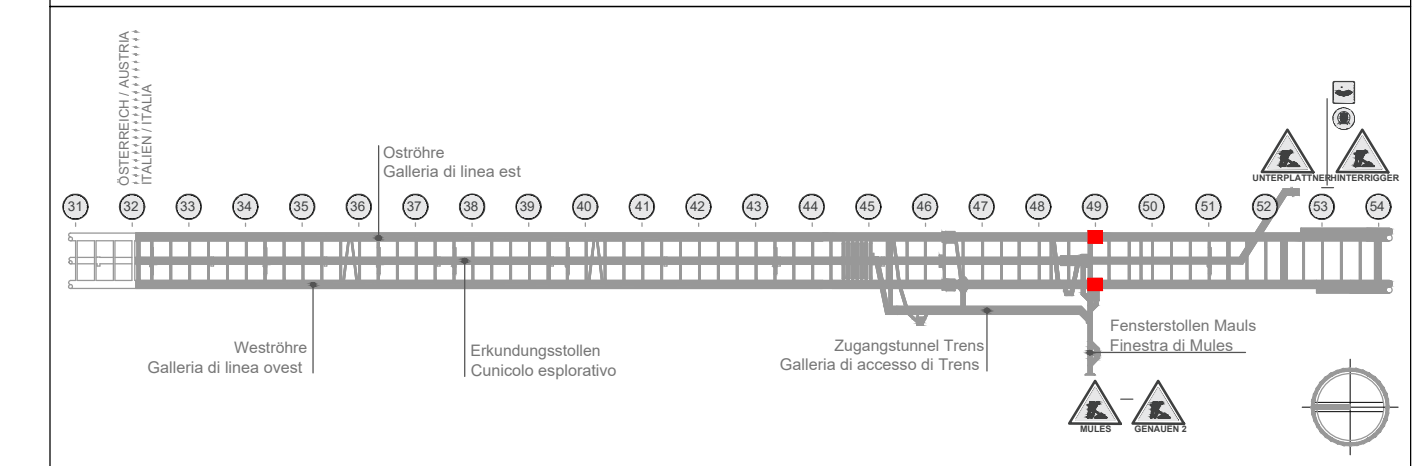

KEY-PLAN DI DETTAGLIO

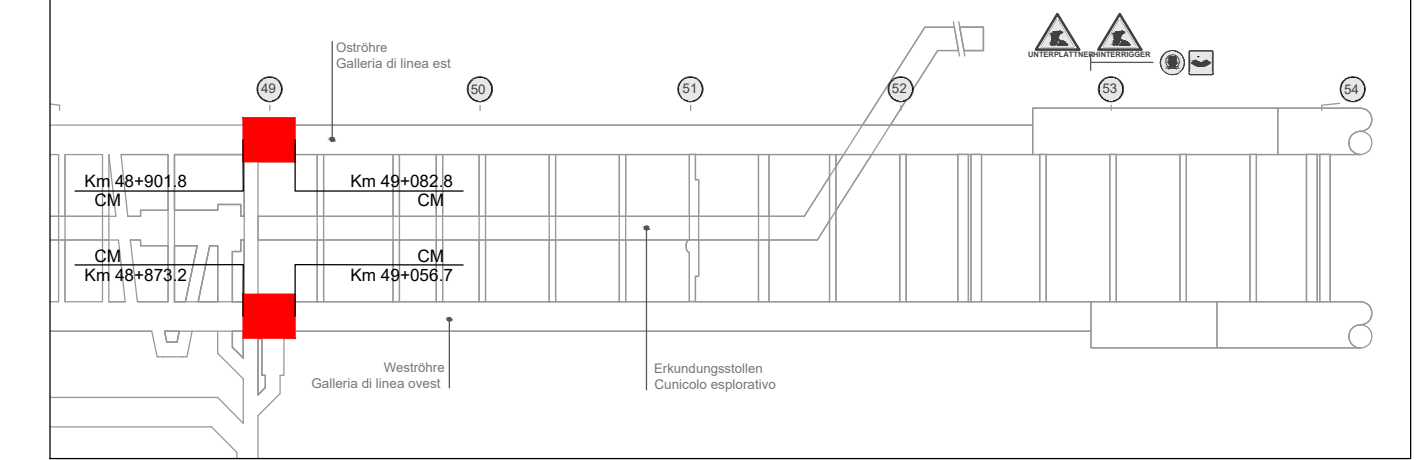

Referenzdokumente
Documenti di riferimento

02_H61_CI_120_KBN_B0130_219H1	Bauphasenplan Kavern (Blatt 2/4)	Fasi esecutive riempimento cameroni (Tav. 2/4)
02_H61_CI_120_KBN_B0130_219H2	Bauphasenplan Kavern (Blatt 3/4)	Fasi esecutive riempimento cameroni (Tav. 3/4)
02_H61_CI_120_KBN_B0130_219H3	Bauphasenplan Kavern (Blatt 4/4)	Fasi esecutive riempimento cameroni (Tav. 4/4)

LEGENDA / LEGENDA

	GETTO GLE REALIZZATO NELLA FASE CORRENTE		RIEMPIMENTO REALIZZATO NELLA FASE CORRENTE
	GETTO GLE REALIZZATO NELLA FASE PRECEDENTE		RIEMPIMENTO REALIZZATO NELLA FASE PRECEDENTE

Bearbeitungsstand
Stato di elaborazione

Revision	Änderungen	Verantwortlicher Änderung	Datum
Revisions	Modifiche	Responsabile modifica	Data
00	Ausgabe / Emersione	BTC	09.11.2021
01	Überarbeitung in Abstimmung mit der Bauabteilung 2/47111/BAU/ANL/05_01P_200/80130/06/03 Revision in accordo con la Direzione 2/47111/BAU/ANL/05_01P_200/80130/06/03	BTC	27.07.2022

Mit Beteiligung der Europäischen Union aus dem Haushalt der Transportspezifischen Verkehrsinfrastruktur Vorhaben
Questo progetto è stato finanziato dalla partecipazione dell'Unione Europea
Infrastruttura di bilancio della rete di trasporto trans-europea

Ausbau Eisenbahnhöhe München-Verona
BRENNER BASISTUNNEL
Detailplanung

Potenziamento asse ferroviaria Monaco - Verona
GALLERIA DI BASE DEL BRENNERO
Progettazione di dettaglio

H61 Bauros Maus 2-3	H61 Lottos Mules 2-3
Projektbeinhalt TBM-Kavernen Maus und angrenzende Bauwerke	WBS Cameroni TBM Mules e opere annesse
Dokumententyp Bauphasenplan	Typo documento Fasi di costruzione
Titel Bauphasenplan Kavern (Blatt 1/4)	Titolo Fasi esecutive riempimento cameroni (Tav. 1/4)

Consorzio BTC SotI

BRENNER TUNNEL CONSTRUCTION
WIRTSCHAFTSUNTERNEHMEN GMBH - REG. NR. 00080

Mandatario
Partecipazioni Italia

Mandatari
Ghella, **COGEST**, **PAC**

Ausführungsgesellschaft / Progettazione esecutiva
RTI 4P
Prestazioni Temporanea di Impresa s.p.a.
Consorzio di Imprese per la Realizzazione di Opere di Infrastruttura

Dettaglio e Progettazione
SWS
Società di Ingegneria e Architettura
DELLA PROV. DI TRENTO
DOTT. ING. ALDO CULLINO
SCRIZIONE ALBO N° 2216

Partecipazioni Italia
Ghella

Datum / Data	Name / Nome	Gesellschaft / Società
Bearbeiter / Elaborato	VTI	SWS
Geprüft / Verificato	AMAZZONI	SWS
Genehmigt / Approvato	SECONDI/FORBALJANI	BTC

BBT
Galleria di Base del Brennero
Brenner Basistunnel BBT CE

Projekt / Progetto	Lotto / Lotti	Etape / Etappe	Numer / Numero	Dokumententyp / Tipo documento	Vertrag / Contratto	Numer / Numero	Revision / Revisione
02	H61	CI	120	KBN	B0130	219G7	01