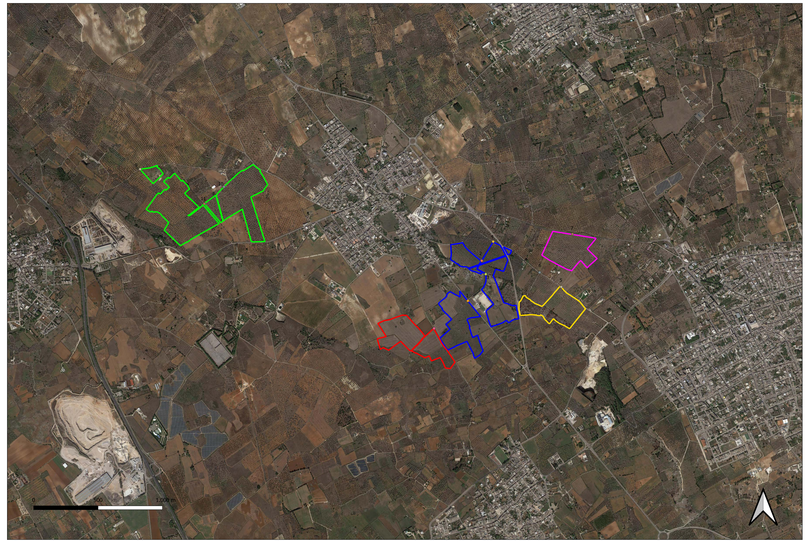

FOTO 4

FOTO 6

FOTO 9

LEGENDA

- LOTTO 1
- LOTTO 2
- LOTTO 3
- LOTTO 4
- LOTTO 5

Firmato digitalmente da:
STEFANO SALERNO
Data: 04/07/2023 12:34:58

FOTO 5

FOTO 7

FOTO 10

FOTO 1

FOTO 2

FOTO 3

FOTO 8

FOTO 11

REGIONE PUGLIA
Comuni di Caprarica di Lecce, San Donato di Lecce, Soleto e Galatina (LE)

Progetto per la realizzazione e l'esercizio di un impianto agrivoltaico di potenza nominale pari a 51,97 MW e delle opere connesse ed infrastrutture necessarie alla connessione alla RTN

STMG: 202200717 - Denominazione impianto Caprarica 1

Committente:
Caprarica SPV s.r.l.
Piazza Antonio Salviati n.1, 00152 Roma

Responsabile della progettazione:
Ing. Luigi Rutigliano
Ordine degli Ingegneri di Barletta Andria Trani Sez.A-1246
Studio Ing.Rutigliano Luigi via Vivaldi n. 38 76131 Barletta (BT)

Elaborato: **Prog_08**
Codice progetto: **7KWBSM5**

Progetto di monitoraggio ambientale

Data: Maggio 2023 | Scala: | Progetto: ☐ Preliminare ☒ Definitivo ☐ As Built

Professionisti:
Ing. Maria Elena Coviello
Ordine degli Ingegneri di BAT n 1458

Caprarica SPV s.r.l.
Piazza Antonio Salviati n.1
00152- Roma
P.Iva 16412011005

Revisione	Data	Descrizione	Redatto	Approvato	Autorizzato

COVIELLO MARIA ELENA
31.05.2023 09:26:03
GMT+02:00