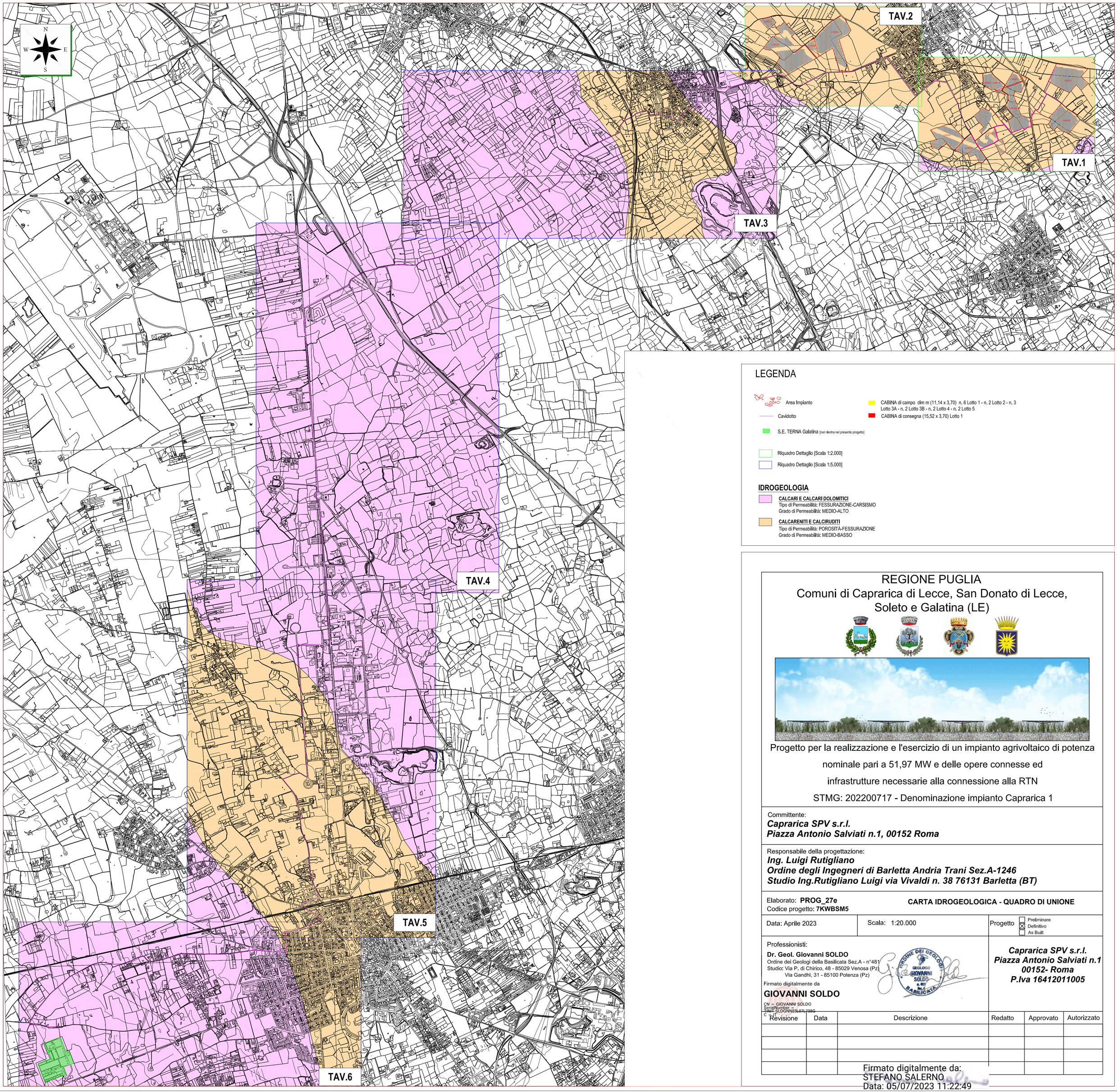

LEGENDA

- Area Impianto
- Cavidotto
- S.E. TERNA Galatina [non rientra nel presente progetto]
- Riquadro Dettaglio [Scala 1:2.000]
- Riquadro Dettaglio [Scala 1:5.000]
- CABINA di campo dim m (11,14 x 3,70) n. 6 Lotto 1 - n. 2 Lotto 2 - n. 3 Lotto 3A - n. 2 Lotto 3B - n. 2 Lotto 4 - n. 2 Lotto 5
- CABINA di consegna (15,52 x 3,70) Lotto 1

IDROGEOLOGIA

CALCARI E CALCARI DOLOMITICI
Tipo di Permeabilità: FESSURAZIONE-CARSISMO
Grado di Permeabilità: MEDIO-ALTO

CALCARENITI E CALCIRUDITI
Tipo di Permeabilità: POROSITÀ-FESSURAZIONE
Grado di Permeabilità: MEDIO-BASSO

REGIONE PUGLIA
Comuni di Caprarica di Lecce, San Donato di Lecce, Soleto e Galatina (LE)

Progetto per la realizzazione e l'esercizio di un impianto agrivoltaico di potenza nominale pari a 51,97 MW e delle opere connesse ed infrastrutture necessarie alla connessione alla RTN

STMG: 202200717 - Denominazione impianto Caprarica 1

Committente:
Caprarica SPV s.r.l.
Piazza Antonio Salviati n.1, 00152 Roma

Responsabile della progettazione:
Ing. Luigi Rutigliano
Ordine degli Ingegneri di Barletta Andria Trani Sez.A-1246
Studio Ing.Rutigliano Luigi via Vivaldi n. 38 76131 Barletta (BT)

Elaborato: **PROG_27e**
Codice progetto: **7KWBSM5**

CARTA IDROGEOLOGICA - QUADRO DI UNIONE

Data: Aprile 2023 | Scala: 1:20.000 | Progetto: ☐ Preliminare ☒ Definitivo ☐ As Built

Professionisti:
Dr. Geol. Giovanni SOLDO
Ordine dei Geologi della Basilicata Sez.A - n°481
Studio: Via P. di Chirico, 48 - 85029 Venosa (Pz)
Via Gandhi, 31 - 85100 Potenza (Pz)

Firmato digitalmente da
GIOVANNI SOLDO
CN = GIOVANNI SOLDO
SerialNumber = TINIT-SLDGNN83L07L738G
C = IT

ORDINE DEI GEOLOGI BASILICATA — GEOLOGO GIOVANNI SOLDO n. 481

Caprarica SPV s.r.l.
Piazza Antonio Salviati n.1
00152- Roma
P.Iva 16412011005

Revisione	Data	Descrizione	Redatto	Approvato	Autorizzato

Firmato digitalmente da:
STEFANO SALERNO
Data: 05/07/2023 11:22:49