PIANO PAESAGGISTICO TERRITORIALE REGIONE PUGLIA - COMPONENTI IDROLOGICHE

REGIONE PUGLIA

PROVINCIA DI LECCE

INQUADRAMENTO GENERALE LOTTI IMPIANTO - SCALA: 1.10000

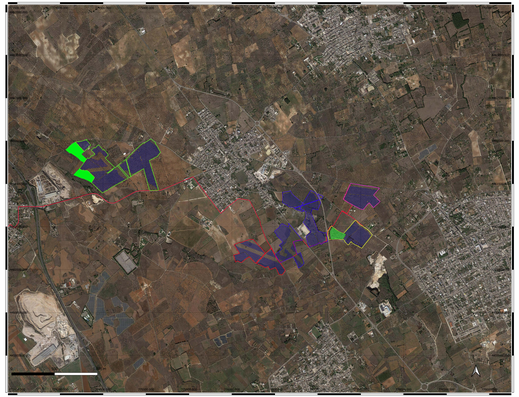

INQUADRAMENTO GENERALE LOTTI IMPIANTO - SCALA: 1.50000

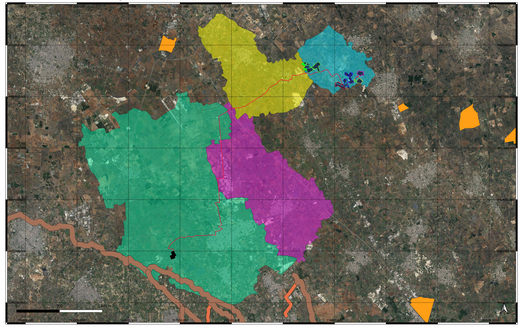

INQUADRAMENTO LOTTO 1 - SCALA: 1.5000

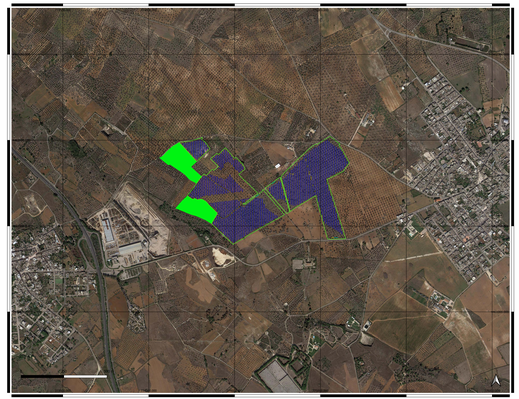

INQUADRAMENTO LOTTO 2 - SCALA: 1.5000

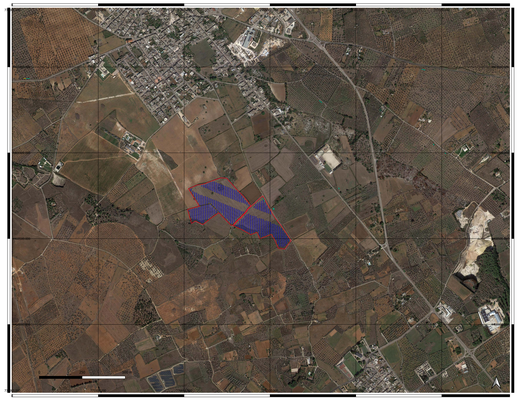

INQUADRAMENTO LOTTO 3 - SCALA: 1.5000

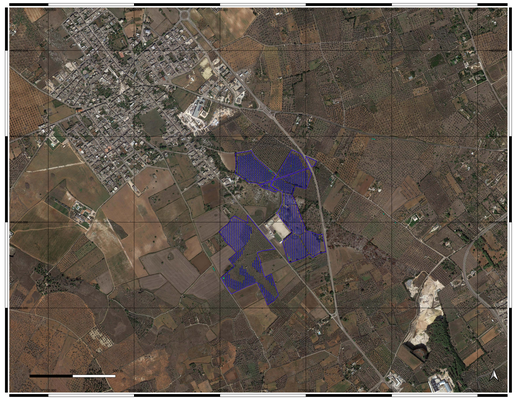

INQUADRAMENTO LOTTO 4 - SCALA: 1.5000

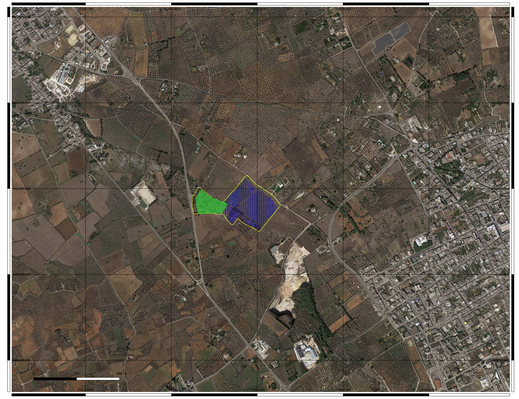

INQUADRAMENTO LOTTO 5 - SCALA: 1.5000

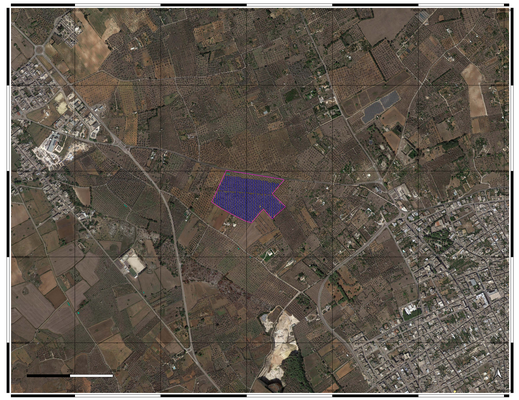

LEGENDA

Aree
Cisterne di campo
Cisterne di raccolta
Trachiri
Lotto 1
Superficie Lotto 1 a sola destinazione agricola
Cornuduro
Lotto 2
Lotto 3
Lotto 4
Lotto 5
Opere di connessione
SSE GALATINA

COMUNI INTERESSATI DAL PROGETTO

Caprarica di Lecce
Galatina
San Donato di Lecce
Soleto

Piano Paesaggistico Territoriale Regione Puglia

Componenti idrologiche

BP - Fiumi torrenti acque pubbliche (150m)
BP - Territori contermini ai laghi (300m)
BP - Territori costieri (300m)
UCP - Aree soggette a vincolo idrogeologico
UCP - Reticolo idrografico di connessione della R.E.R. (100m)
UCP - Sorgenti (25m)

REGIONE PUGLIA
Comuni di Caprarica di Lecce, San Donato di Lecce, Soleto e Galatina (LE)

Progetto per la realizzazione e l'esercizio di un impianto agrivoltaico di potenza nominale pari a 51.97 MW e delle opere connesse ed infrastrutture necessarie alla connessione alla RTN

STMG: 202200717 - Denominazione impianto Caprarica 1

Committente:
Caprarica SPV s.r.l.
Piazza Antonio Salviati n.1, 00152 Roma

Responsabile della progettazione:
Ing. Luigi Rutigliano
Ordine degli Ingegneri di Barletta Andria Trani Sez.A-1248
Studio Ing.Rutigliano Luigi via Vivaldi n. 28 76121 Barletta (BT)

Elaborato: **Amb_01a**
Codice progetto: **TK0035a** Analisi della compatibilità rispetto ai regime vincolistico locale PTTR: Componenti idrologiche

Data: Maggio 2023 | Scala 1:2.000 - 1:10.000 - 1:50.000 | Progetto: Definitivo / Esecutivo / X Tecnico

Professionisti:
Ing. Maria Elena Cosetto
Ordine degli Ingegneri di BT n 1453

Caprarica SPV s.r.l.
Piazza Antonio Salviati n.1
00152- Roma
P.Iva 16412011000

Revisione	Data	Descrizione	Redatto	Approvato	Autorizzato