PIANO PAESAGGISTICO TERRITORIALE REGIONE PUGLIA - COMPONENTI BOTANICO - VEGETAZIONALI

REGIONE PUGLIA

PROVINCIA DI LECCE

INQUADRAMENTO GENERALE LOTTI IMPIANTO - SCALA: 1.10000

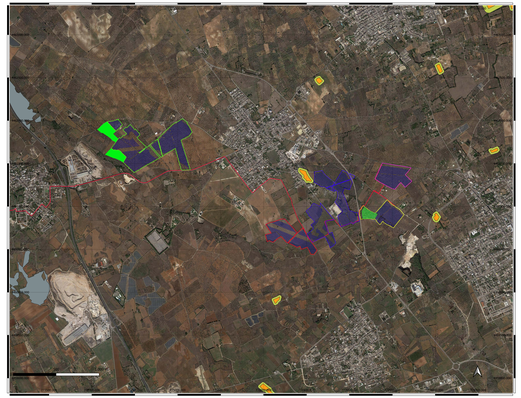

INQUADRAMENTO GENERALE LOTTI IMPIANTO - SCALA: 1.50000

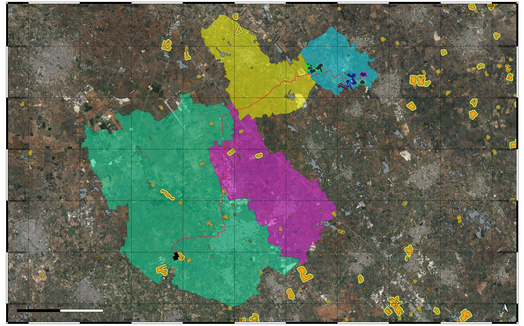

INQUADRAMENTO LOTTO 1 - SCALA: 1.5000

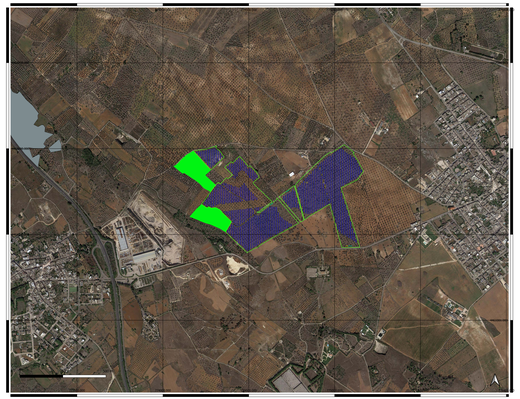

INQUADRAMENTO LOTTO 2 - SCALA: 1.5000

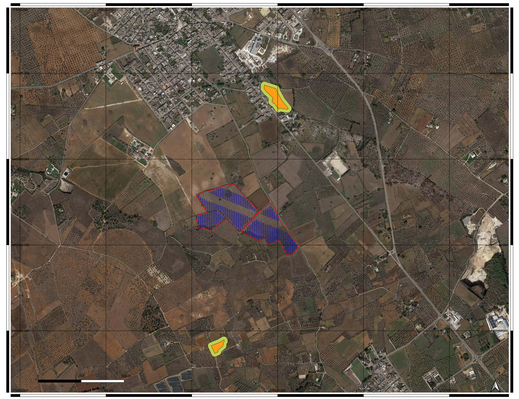

INQUADRAMENTO LOTTO 3 - SCALA: 1.5000

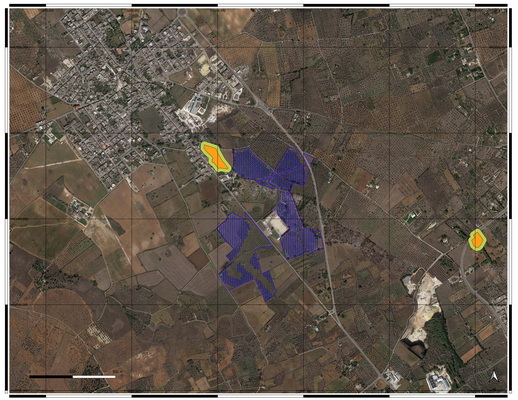

INQUADRAMENTO LOTTO 4 - SCALA: 1.5000

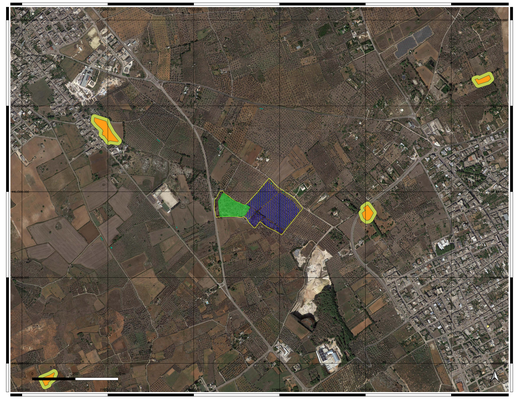

INQUADRAMENTO LOTTO 5 - SCALA: 1.5000

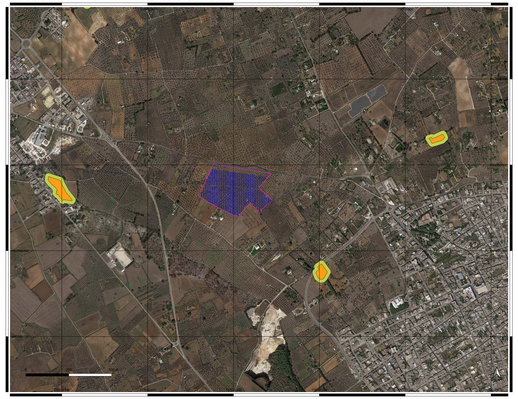

## LEGENDA

- Area
- Cabine di campo
- Cabina di raccolta
- Tracker
- Lotto 1
- Superfice Lotto 1 a sola destinazione agricola
- Cavidotto
- Lotto 2
- Lotto 3
- Lotto 4
- Lotto 5
- Opere di connessione
- SSE GALATINA

COMUNI INTERESSATI DAL PROGETTO

- Caprarica di Lecci
- Galatina
- San Donato di Lecce
- Soleto

Componenti botanico - vegetazionali

- UCP - Prati e pascoli naturali
- UCP - Formazioni arbustive in evoluzione naturale
- UCP - Aree umide
- UCP - Aree di rispetto dei boschi (100ML)
- BP - Boschi
- BP - Zone umide Ramsar

REGIONE PUGLIA
Comuni di Caprarica di Lecce, San Donato di Lecce, Soleto e Galatina (LE)

Progetto per la realizzazione e l'esercizio di un impianto agrivoltaico di potenza nominale pari a 51,97 MW e delle opere connesse ed infrastrutture necessarie alla connessione alla RTN

STMG: 202200717 - Denominazione impianto Caprarica 1

Committente:
***Caprarica SPV s.r.l.***
***Piazza Antonio Salviati n.1, 00152 Roma***

Responsabile tecnico progettazione:
***Ing. Luigi Rutigliano***
***Ordine degli ingegneri di Barletta Andria Trani Sez.A-1248***
***Studio Ing.Rutigliano Luigi via Vivaldi n. 38 76121 Barletta (BT)***

Elaborato: **Amb_07b**
Codice progetto **PE0025360**

Titolo elaborato: Aree idonee - Componenti botanico vegetazionali

Data: Maggio 2023

Scala 1:5.000 - 1:10.000 - 1:50.000

Progetto: **PE** Preliminare **DE** Definitivo **ES** Esecutivo

Professionisti:
Ing. Maria Elena Cimadio
Ordine degli ingegneri di BT n.1458

***Caprarica SPV s.r.l.***
***Piazza Antonio Salviati n.1***
***00152- Roma***
***P.Iva 16412011005***

| Revisione | Data | Descrizione | Redatto | Approvato | Autorizzato |
|---|---|---|---|---|---|
| | | | | | |
| | | | | | |
| | | | | | |
| | | | | | |