PIANO PAESAGGISTICO TERRITORIALE REGIONE PUGLIA - AREE PROTETTE E SITI NATURALISTICI

INQUADRAMENTO GENERALE LOTTI IMPIANTO - SCALA: 1.10000

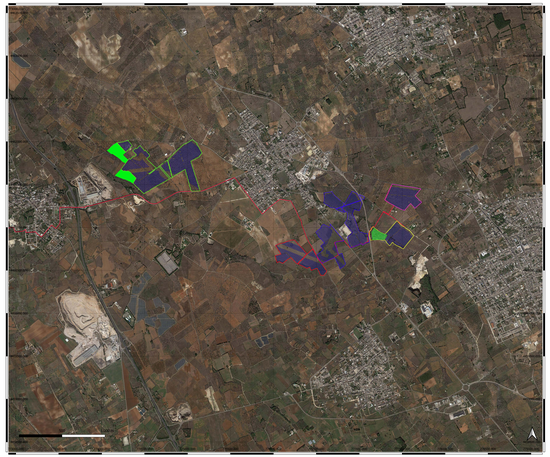

INQUADRAMENTO LOTTO 1 - SCALA: 1.5000

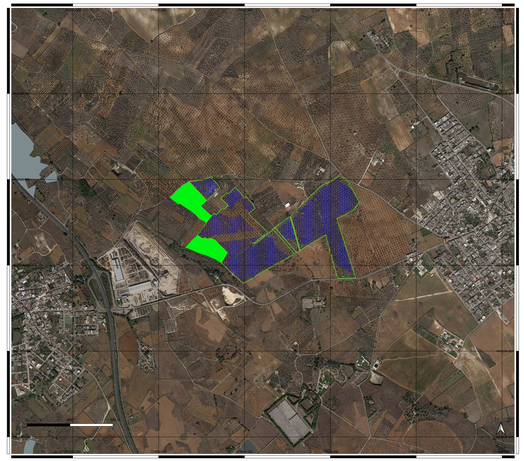

INQUADRAMENTO LOTTO 2 - SCALA: 1.5000

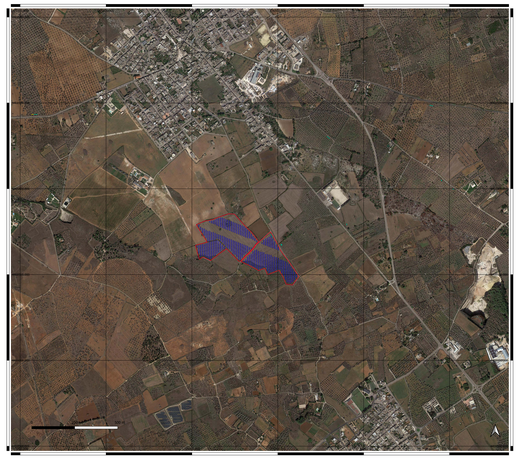

INQUADRAMENTO LOTTO 3 - SCALA: 1.5000

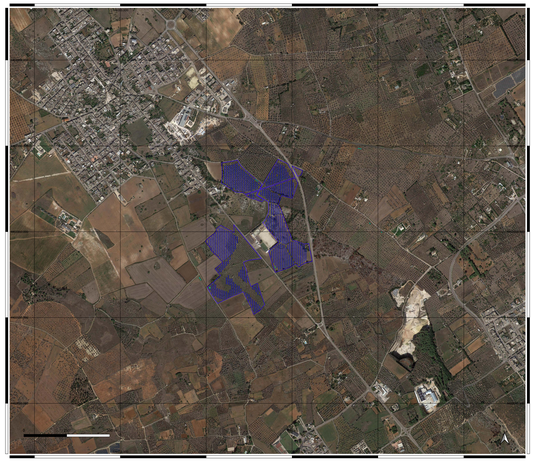

INQUADRAMENTO GENERALE LOTTI IMPIANTO - SCALA: 1.50000

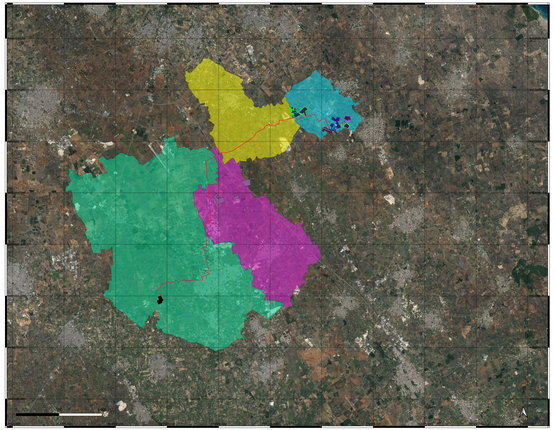

INQUADRAMENTO LOTTO 4 - SCALA: 1.5000

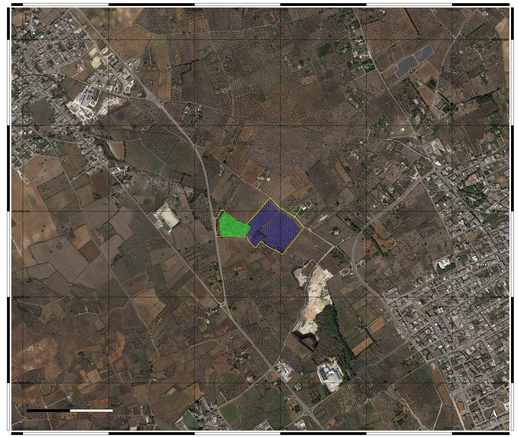

INQUADRAMENTO LOTTO 5 - SCALA: 1.5000

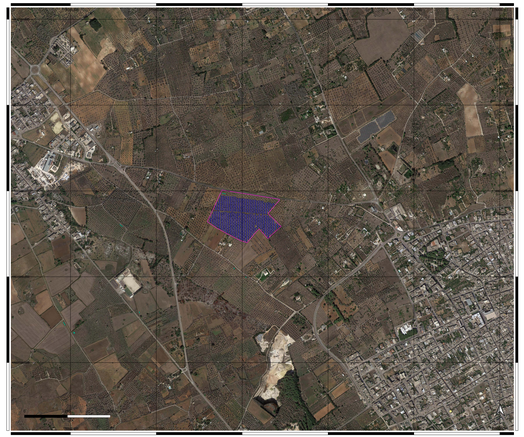

LEGENDA

- Aree
- Colline di campo
- Colline di raccolte
- Tracciati
- Lotto 1
- Superficie Lotto 1 a sola destinazione agricola
- Cavidotto
- Lotto 2
- Lotto 3
- Lotto 4
- Lotto 5
- Opere di connessione
- SSE GALATONI

COMUNI INTERESSATI DAL PROGETTO

- Caprarica di Lecce
- Galatina
- San Donato di Lecce
- Soleto
- LCP - Aree di rispetto dei parchi e delle riserve regionali (100m)
- LCP - Sit di rilevanza naturalistica
- RP - Parchi e riserve

REGIONE PUGLIA

PROVINCIA DI LECCE

REGIONE PUGLIA

Comuni di Caprarica di Lecce, San Donato di Lecce, Soleto e Galatina (LE)

Progetto per la realizzazione e l'esercizio di un impianto agrivoltaico di potenza nominale pari a 51,97 MW e delle opere connesse ed infrastrutture necessarie alla connessione alla RTN

STMG: 202200717 - Denominazione impianto Caprarica 1

Committente:
Caprarica SPV s.r.l.
Piazza Antonio Salviati n.1, 00152 Roma

Responsabile tecnico progettazione:
Ing. Luigi Rutigliano;
Ordine degli Ingegneri di Barletta Andria Trani Sez.A-1248
Studio Ing.Rutigliano Luigi via Vivaldi n. 38 70131 Barletta (BT)

Elaborato: **Aval_01b** Analisi delle compatibilità rispetto ai vincoli ambientali (Aree IPPC, Aree protette e Sito Naturalistici)

Codice progetto **PR0003360**

Data: Maggio 2023 Scala: 1:5.000 - 1:10.000 - 1:50.000 - 1:50.000 Progetto: PV Fotovoltaico Agri Agricoltura Bio Biomassa

Professionista:
Ing. Maria Elena Cosseddu
Ordine degli Ingegneri di BT n.1458

Caprarica SPV s.r.l.
Piazza Antonio Salviati n.1
00152- Roma
P.Iva 16412011003

Revisione	Data	Descrizione	Redatto	Approvato	Autorizzato