INQUADRAMENTO DELL'AREA RISPETTO AL CATASTO DEGLI ULIVI MONUMENTALI

INQUADRAMENTO GENERALE LOTTI IMPIANTO - SCALA: 1.25.000

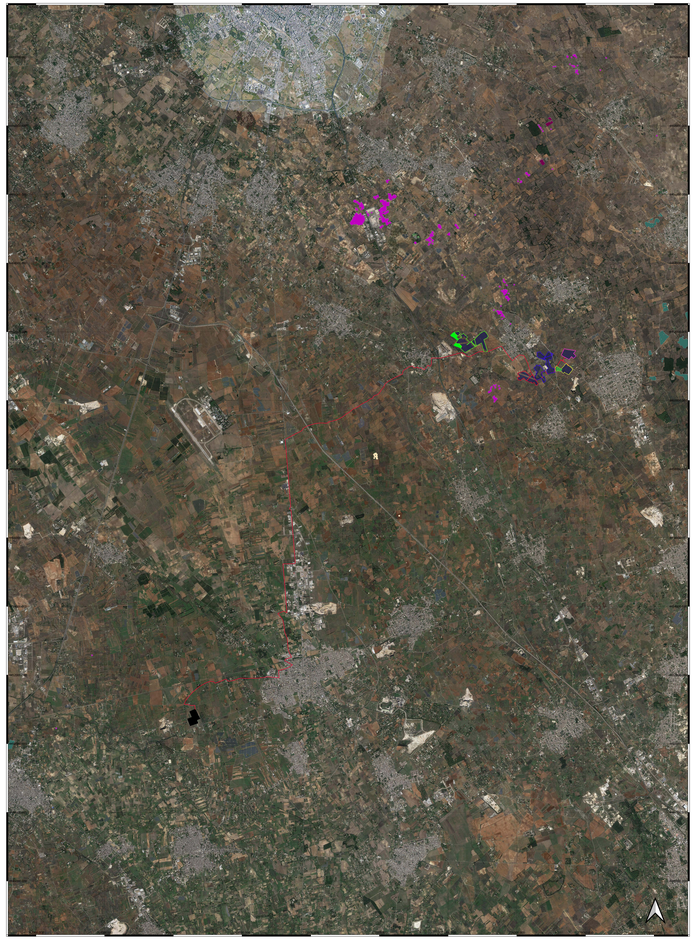

INQUADRAMENTO LOTTO 1 - SCALA: 1.5000

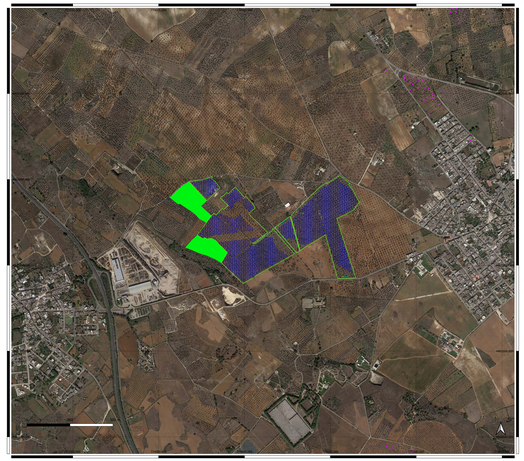

INQUADRAMENTO LOTTO 2 - SCALA: 1.5000

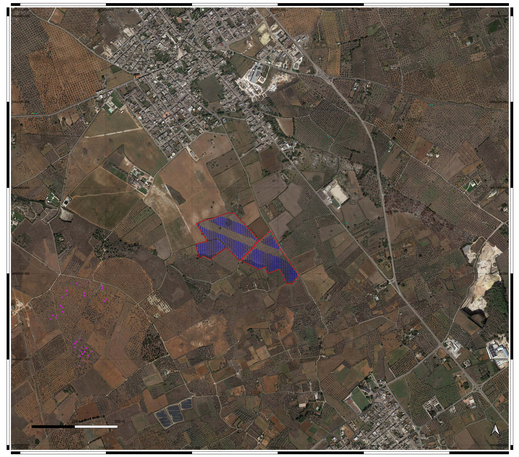

INQUADRAMENTO LOTTO 3 - SCALA: 1.5000

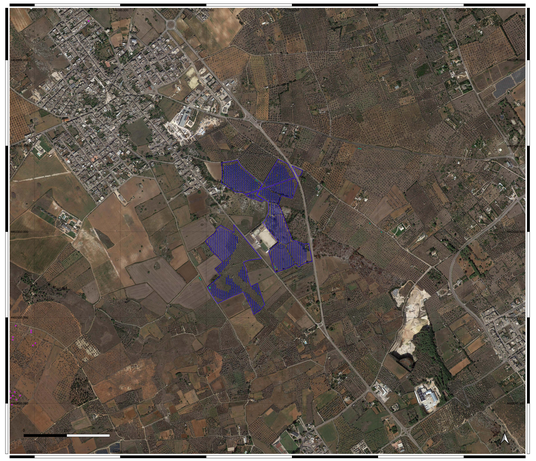

INQUADRAMENTO LOTTO 4 - SCALA: 1.5000

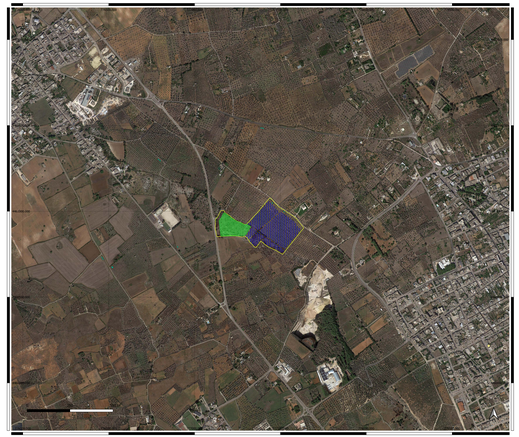

INQUADRAMENTO LOTTO 5 - SCALA: 1.5000

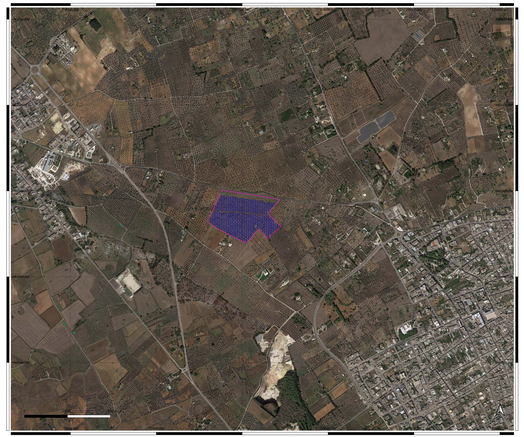

LEGENDA

- area
- Ulivo di area
- Uliveti di media
- Tratturi
- cabo 1
- Superficie pari o uguale estensione ulivo
- Carrabile
- cabo 2
- cabo 3
- cabo 4
- cabo 5
- Opere di connessione
- RR-SAUTRA

Ulivi monumentali
- D.DR 1180/2022
- D.DR 1181/2022
- D.DR 1182/2022
- D.DR 1328/2022
- D.DR 1329/2022
- D.DR 1330/2022
- D.DR 1331/2022
- D.DR 1332/2022
- D.DR 1333/2022
- D.DR 1334/2022
- D.DR 1335/2022
- D.DR 1336/2022
- D.DR 1337/2022
- D.DR 1338/2022
- D.DR 1339/2022
- D.DR 1340/2022
- D.DR 1341/2022

REGIONE PUGLIA

PROVINCIA DI LECCE

REGIONE PUGLIA
Comuni di Caprarica di Lecce, San Donato di Lecce, Soleto e Galatina (LE)

Progetto per la realizzazione e l'esercizio di un impianto agrivoltaico di potenza nominale pari a 51,97 MW e delle opere connesse ed infrastrutture necessarie alla connessione alla RTN

STMG: 202200717 - Denominazione impianto Caprarica 1

Committente:
Caprarica SPV s.r.l.
Piazza Antonio Salviati n.1, 00152 Roma

Progettista tecnico-ambientale:
Ing. Luigi Pugliese;
Ordine degli Ingegneri di Barletta Andria Trani Sez.A-1248
Studio Ing.Pugliese Luigi via Vivaldi n. 38 70131 Barletta (BT)

Elaborato: **Amb_10**
Codice progetto: **PE0003040**; Inquadramento dell'area rispetto al catasto degli ulivi monumentali

Data: Maggio 2023 | Scale: 1:5.000 - 1:25.000 | Progetto: Rev. 00 / Rev. 01 / Rev. 02

Professionista:
Ing. Maria Elena Cosseddu
Ordine degli Ingegneri di BAT n 1458

Caprarica SPV s.r.l.
Piazza Antonio Salviati n.1
00152- Roma
P.Iva 16412211003

Revisione	Data	Descrizione	Redatto	Approvato	Autorizzato