IDRANTE A COLONNA SOPRASUOLO

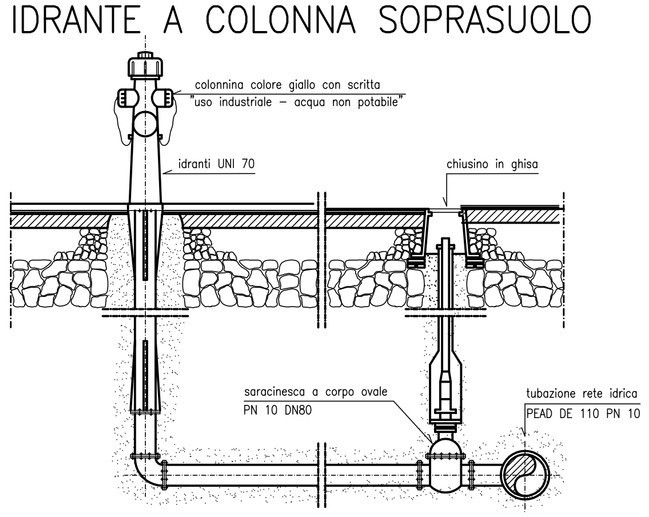

PARTICOLARE ALLACCIAMENTO ALL'UTENZA

RETE IDROPOTABILE/INDUSTRIALE

PIANTA

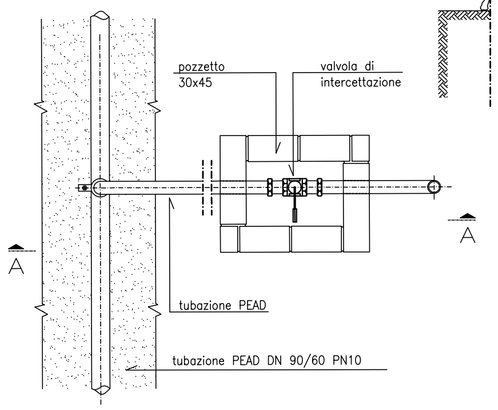

SEZIONE A–A

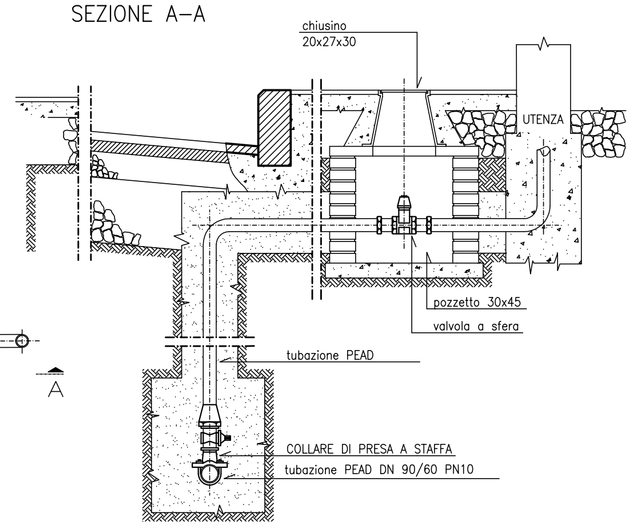

SEZIONE TIPO SUPERFICIE BITUMATA 1:20

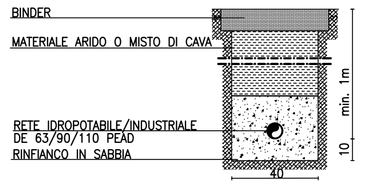

SEZIONE TIPO SUPERFICIE CEMENTATA 1:20

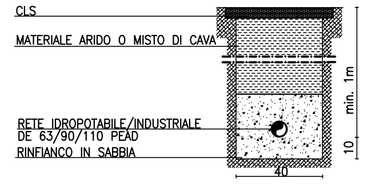

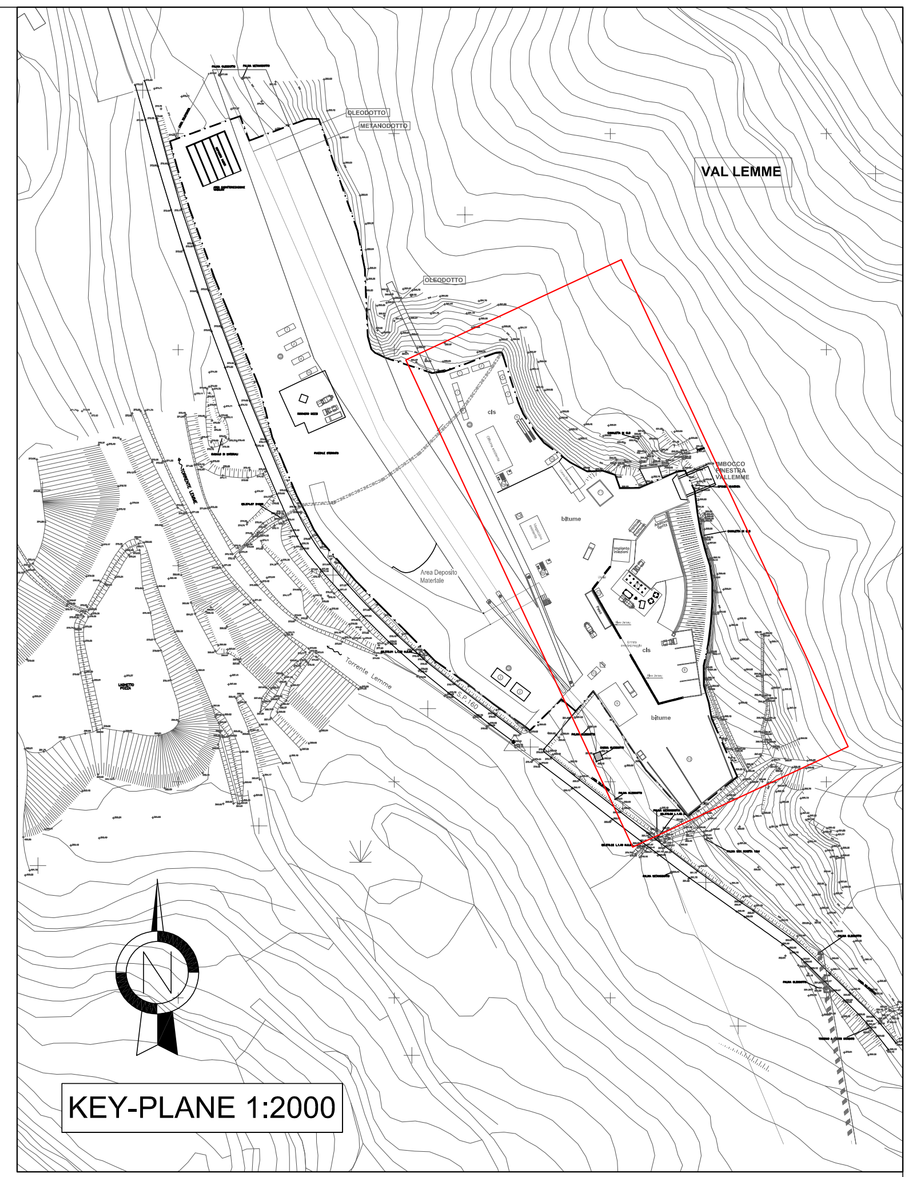

CENTRALE DI ACCUMULO E SOLLEVAMENTO

RETE ACQUA INDUSTRIALE

PIANTA 1:50

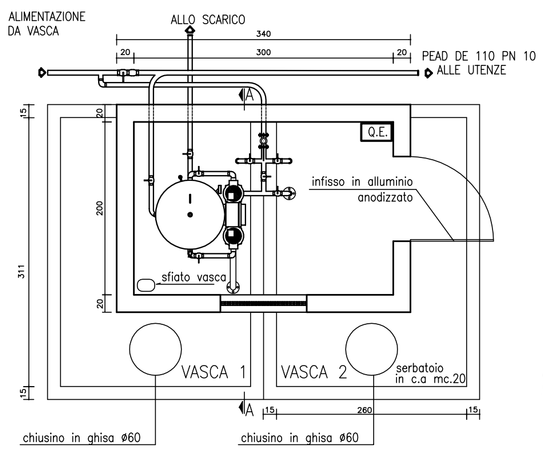

SEZIONE A–A 1:50

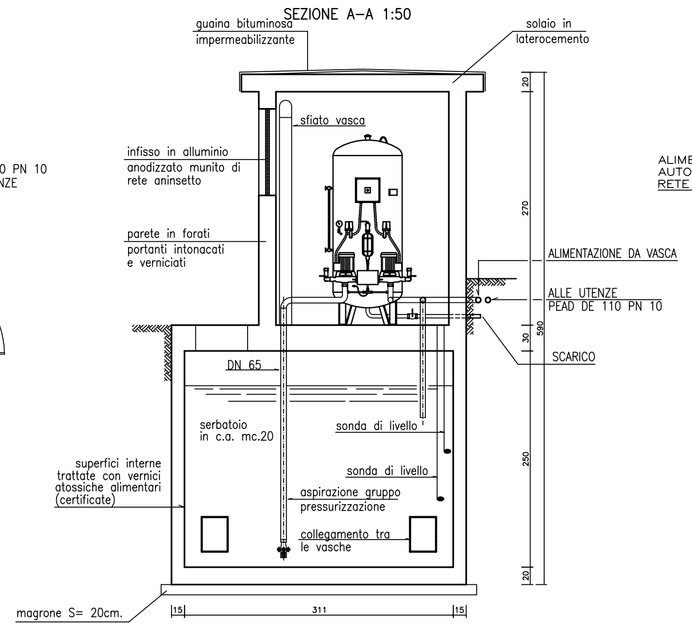

SCHEMA ACCUMULO E AUTOCLAVE UTENZE POTABILI

RETE IDROPOTABILE

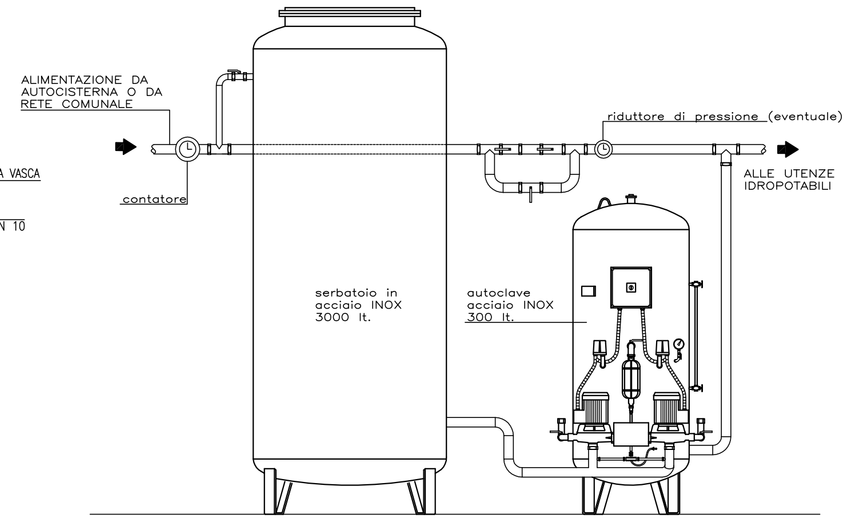

LEGENDA RETE POTABILE

- RETE IDROPOTABILE PRINCIPALE DI DISTRIBUZIONE DE 50 PEAD
- ALLACCIO UTENZA IDROPOTABILE
- CENTRALE DI ACCUMULO E SOLLEVAMENTO ACQUA POTABILE
- POZZETTO DI ALLACCIAMENTO ALLA RETE PUBBLICA
- POZZETTO CON VALVOLE DI SEZIONAMENTO/DIRAMAZIONE DI UTENZA
- CONTATORE DI UTENZA

N.B.–VERIFICARE GLI ALLACCI CON I COSTRUTTIVI FORNITI DAL PREFABBRICATORE

LEGENDA RETE INDUSTRIALE

- RETE INDUSTRIALE PRINCIPALE DE 50/63/110 PEAD
- CENTRALE DI ACCUMULO E SOLLEVAMENTO ACQUA INDUSTRIALE
- ALIMENTAZIONE DI UTENZA
- IDRANTE SOPRASUOLO

N.B.–VERIFICARE GLI ALLACCI CON I COSTRUTTIVI FORNITI DAL PREFABBRICATORE

LEGENDA PREFABBRICATI

1	Uffici
2	Spogliatoi e docce
3	Fossa Imhoff
4	Laboratorio e topografia
5	Rampa officina
6a	1° pioggia/disoleatore 8mc
6b	1° pioggia/disoleatore 32mc
7	Impianto di betonaggio
8	Deposito inerti
9	Impianto depurazione acque di galleria
10	Trattamento acque di betonaggio
11	Vasca affinamento acque di galleria
12	Area di stoccaggio smarino (caratterizzazione)
13	Lavaggio ruote
14	Tank gasolio in vasca di contenimento 9000lt.
15	Gruppo elettrogeno
16	Refettorio

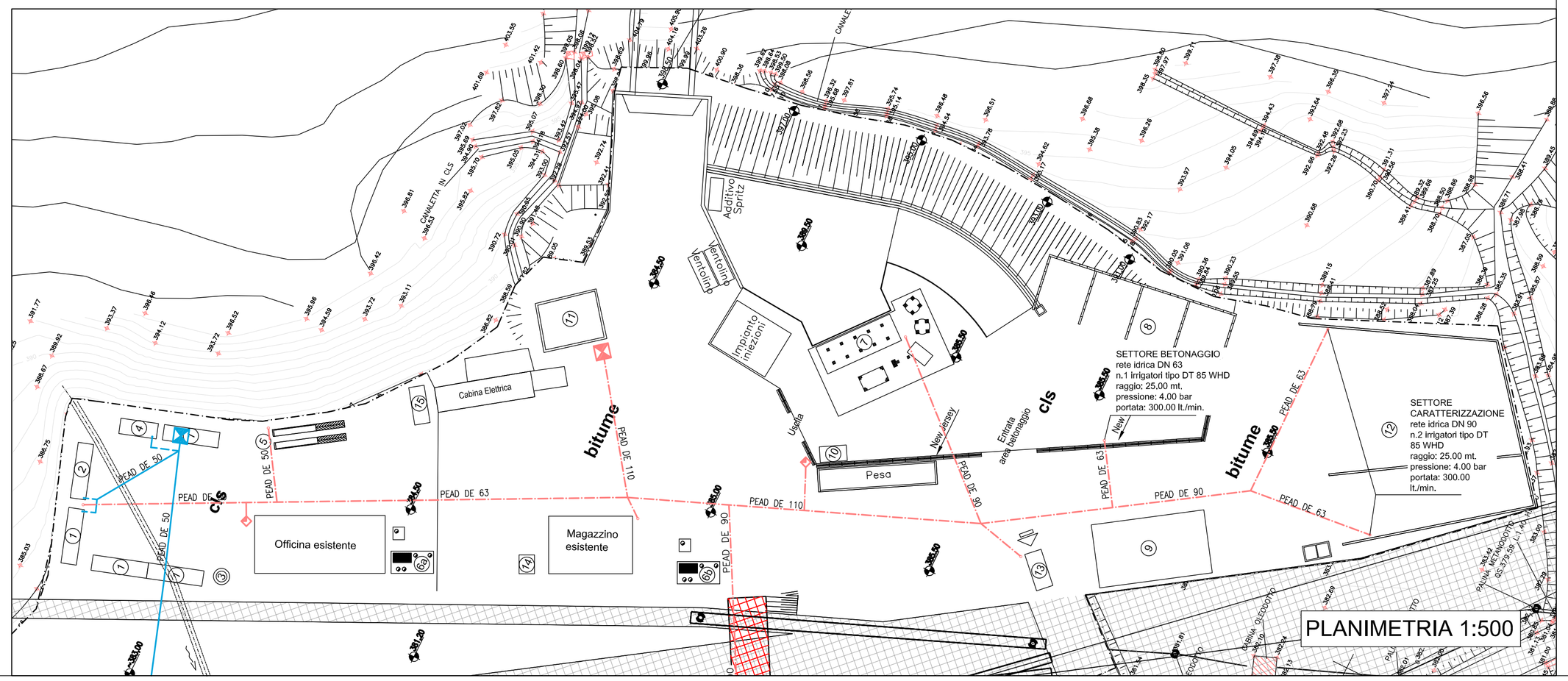

COMMITTENTE:

RFI RETE FERROVIARIA ITALIANA
GRUPPO FERROVIE DELLO STATO ITALIANE

ALTA SORVEGLIANZA:

ITALFERR
GRUPPO FERROVIE DELLO STATO ITALIANE

GENERAL CONTRACTOR:

COCIV
Consorzio Collegamenti Integrati Veloci

INFRASTRUTTURE FERROVIARIE STRATEGICHE DEFINITE DALLA LEGGE OBIETTIVO N.443/01

TRATTA A.V./A.C. TERZO VALICO DEI GIOVI
PROGETTO ESECUTIVO

COP 1 - CANTIERE OPERATIVO VAL LEMME - PRIMA FASE

PLANIMETRIA RETI IDROPOTABILE ED INDUSTRIALE

GENERAL CONTRACTOR	DIRETTORE LAVORI	SCALA:
Consorzio **Cociv** Ing. P.P. Marcheselli		1 : 500

COMMESSA	LOTTO	FASE	ENTE	TIPO DOC.	OPERA/DISCIPLINA	PROGR.	REV.
IG51	00	E	CV	PZ	CA1701	001	A

PROGETTAZIONE

Rev.	Descrizione emissione	Redatto	Data	Verificato	Data	Progettista Integratore	Data	IL PROGETTISTA
A00	Prima Emissione	A. Benelli	03/06/2013	A. Benelli	03/06/2013	A. Palomba	03/06/2013	ORDINE DEGLI INGEGNERI DELLA PROV. DI PESCARA DOTT. ING. RODOLFO GIACHI N° 2157 Ing. R. GIACHI

n. Elab.

Nome File: IG51-00-E-CV-PZ-CA-17-0-1-001-A00

CUP: F81H92000000008

Scala di plot: 1: