

NOTA TECNICA

Passante di Bologna

Attività di cantiere in Area San Donnino

-

Identificazione e quantificazione notti interessate da attività potenzialmente critiche

Sommario

1	PREMESSA.....	3
	ALLEGATO 1.....	1
	ALLEGATO 2.....	2

1 PREMESSA

Nel seguente documento si riportano i dettagli relativi alle tempistiche di cantiere con specifico riferimento alle attività più critiche dal punto di vista acustico e relative all'area San Donnino.

In particolare, in ALLEGATO 1 si riportano le tempistiche di cantiere con il dettaglio delle fasi e le sottofasi riferite al tratto compreso tra il cavalcavia San Donato ed il Cavalcavia ferroviario, con l'identificazione delle notti interessate dalle attività potenzialmente più critiche dal punto di vista acustico.

In ALLEGATO 2 si riporta la quantificazione delle notti interessate dalle attività di cui sopra.

ALLEGATO 1

Attività in Area San Donnino – Identificazione delle notti interessate dalle attività potenzialmente più critiche dal punto di vista acustico

Nota tecnica

Attività di cantiere in Area San Donnino

Identificazione e quantificazione notti interessate da attività potenzialmente critiche

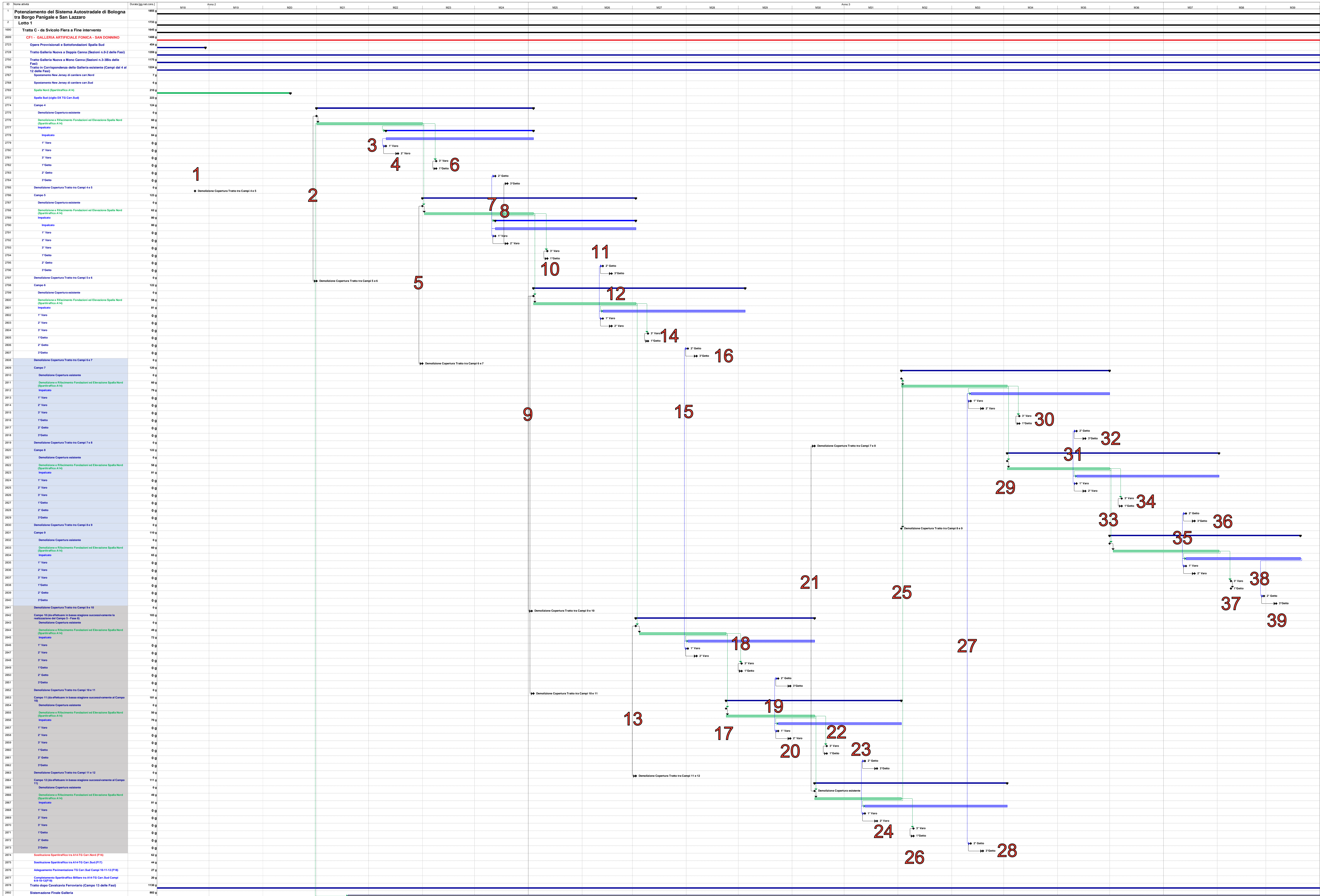

ALLEGATO 2

Attività in Area San Donnino – Quantificazione delle notti interessate dalle attività potenzialmente più critiche dal punto di vista acustico

Nota tecnica

Attività di cantiere in Area San Donnino

Identificazione e quantificazione notti interessate da attività potenzialmente critiche

