Firmato digitalmente da:
ALBERTO ARCIOLI
Data: 10/08/2023 16:21:21

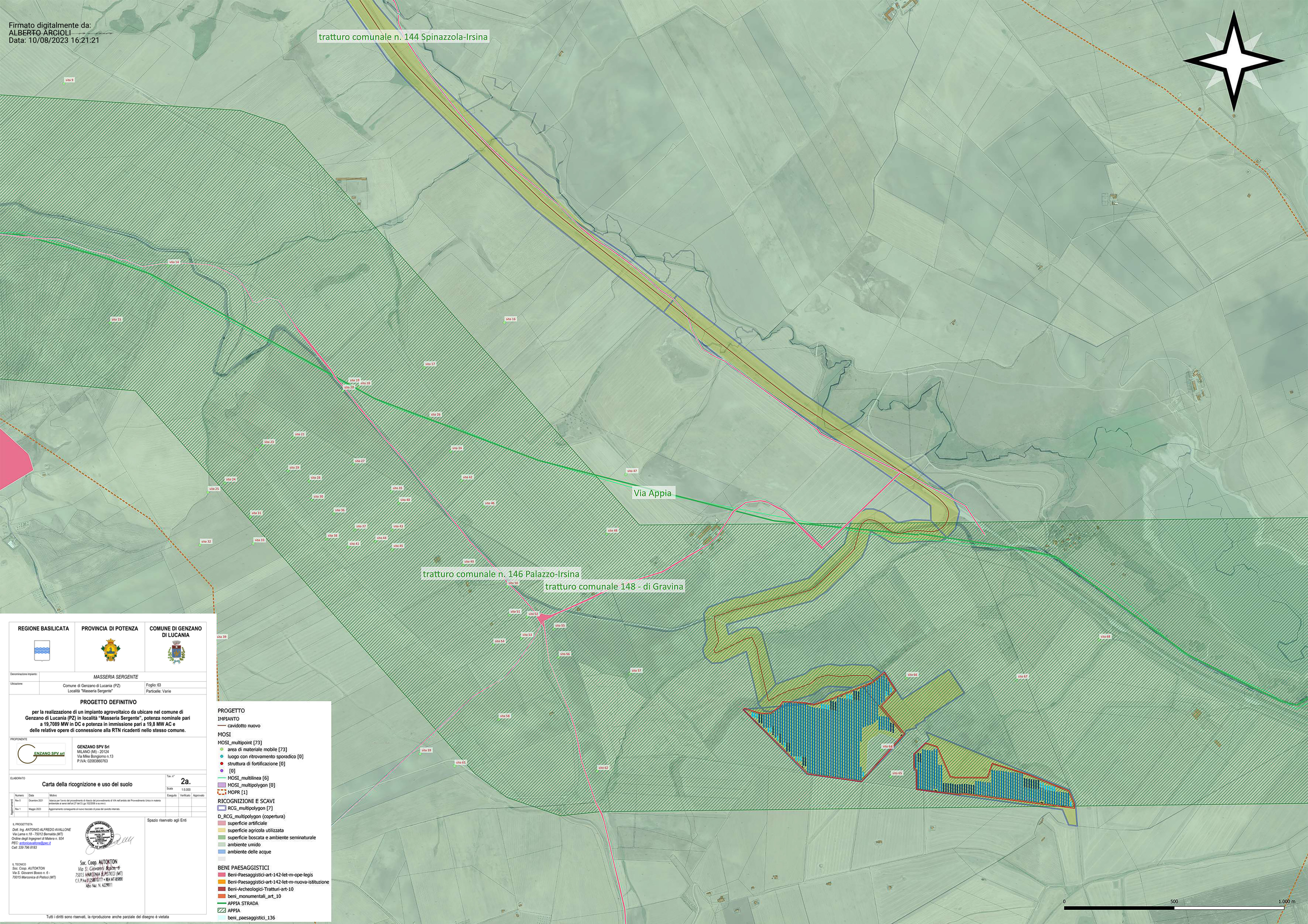

REGIONE BASILICATA	PROVINCIA DI POTENZA	COMUNE DI GENZANO DI LUCANIA

Denominazione impianto: *MASSERIA SERGENTE*

Ubicazione: Comune di Genzano di Lucania (PZ) Località "Masseria Sergente" — Foglio: 63 — Particelle: Varie

PROGETTO DEFINITIVO

per la realizzazione di un impianto agrovoltaico da ubicare nel comune di Genzano di Lucania (PZ) in località "Masseria Sergente", potenza nominale pari a 19,7089 MW in DC e potenza in immissione pari a 19,8 MW AC e delle relative opere di connessione alla RTN ricadenti nello stesso comune.

PROPONENTE

GENZANO SPV srl

GENZANO SPV Srl
MILANO (MI) - 20124
Via Mike Bongiorno n.13
P.IVA: 02083860763

ELABORATO

Carta della ricognizione e uso del suolo

Tav. n° **2a.**
Scala 1:5.000

Aggiornamenti	Numero	Data	Motivo	Eseguito	Verificato	Approvato
	Rev 0	Dicembre 2021	Istanza per l'avvio del procedimento di rilascio del provvedimento di VIA nell'ambito del Provvedimento Unico in materia ambientale ai sensi dell'art.27 del D.Lgs.152/2006 e ss.mm.ii.			
	Rev 1	Maggio 2023	Aggiornamento conseguente al nuovo tracciato di posa del cavidotto interrato.			

IL PROGETTISTA
Dott. Ing. ANTONIO ALFREDO AVALLONE
Via Lama n.18 - 75012 Bernalda (MT)
Ordine degli Ingegneri di Matera n. 924
PEC: antonioavallone@pec.it
Cell: 339 796 8183

IL TECNICO
Soc. Coop. AUTOKTON
Via S. Giovanni Bosco n. 6 -
70015 Marconica di Pisticci (MT)

Soc. Coop. AUTOKTON
Via S. Giovanni Bosco, 6
75015 MARCONIA di PISTICCI (MT)
C.F./P.Iva 01258810777 • REA MT-85000
Albo Naz. N. A229011

Spazio riservato agli Enti

PROGETTO

IMPIANTO
- cavidotto nuovo

MOSI

MOSI_multipoint [73]
- area di materiale mobile [73]
- luogo con ritrovamento sporadico [0]
- struttura di fortificazione [0]
- [0]

- MOSI_multilinea [6]
- MOSI_multipolygon [0]
- MOPR [1]

RICOGNIZIONI E SCAVI
- RCG_multipolygon [7]

D_RCG_multipolygon (copertura)
- superficie artificiale
- superficie agricola utilizzata
- superficie boscata e ambiente seminaturale
- ambiente umido
- ambiente delle acque

BENI PAESAGGISTICI
- Beni-Paesaggistici-art-142-let-m-ope-legis
- Beni-Paesaggistici-art-142-let-m-nuova-istituzione
- Beni-Archeologici-Tratturi-art-10
- beni_monumentali_art_10
- APPIA STRADA
- APPIA
- beni_paesaggistici_136

Tutti i diritti sono riservati, la riproduzione anche parziale del disegno è vietata