

LEGENDA

SIMBOLOGIA CARTOGRAFICA

- Gasdotto in progetto
- Altro Gasdotto in progetto
- Gasdotti SGI esistenti
- Altri Metanodotti esistenti
- Aree impianti stacco-terminale in progetto
- Aree impianti stacco-terminale SGI esistenti
- Limite sovrapposizione fogli
- T.O.C.
- Impianti di linea in progetto
- Strade di accesso provvisorio
- Strada di accesso all'impianto
- Adeguamento strade esistenti
- Piazzola di stoccaggio tubazioni
- Depositi temporanei
- Punto di ripresa fotografico e numerazione

SIMBOLOGIA MECCANICA

- Punto di intercettazione di linea (P.I.L.)
- Punto di intercettazione di derivazione importante (P.I.D.I.)
- Stazione predisposta per lancio e ricevimento PIG
- Impianto di riduzione/regolazione della pressione

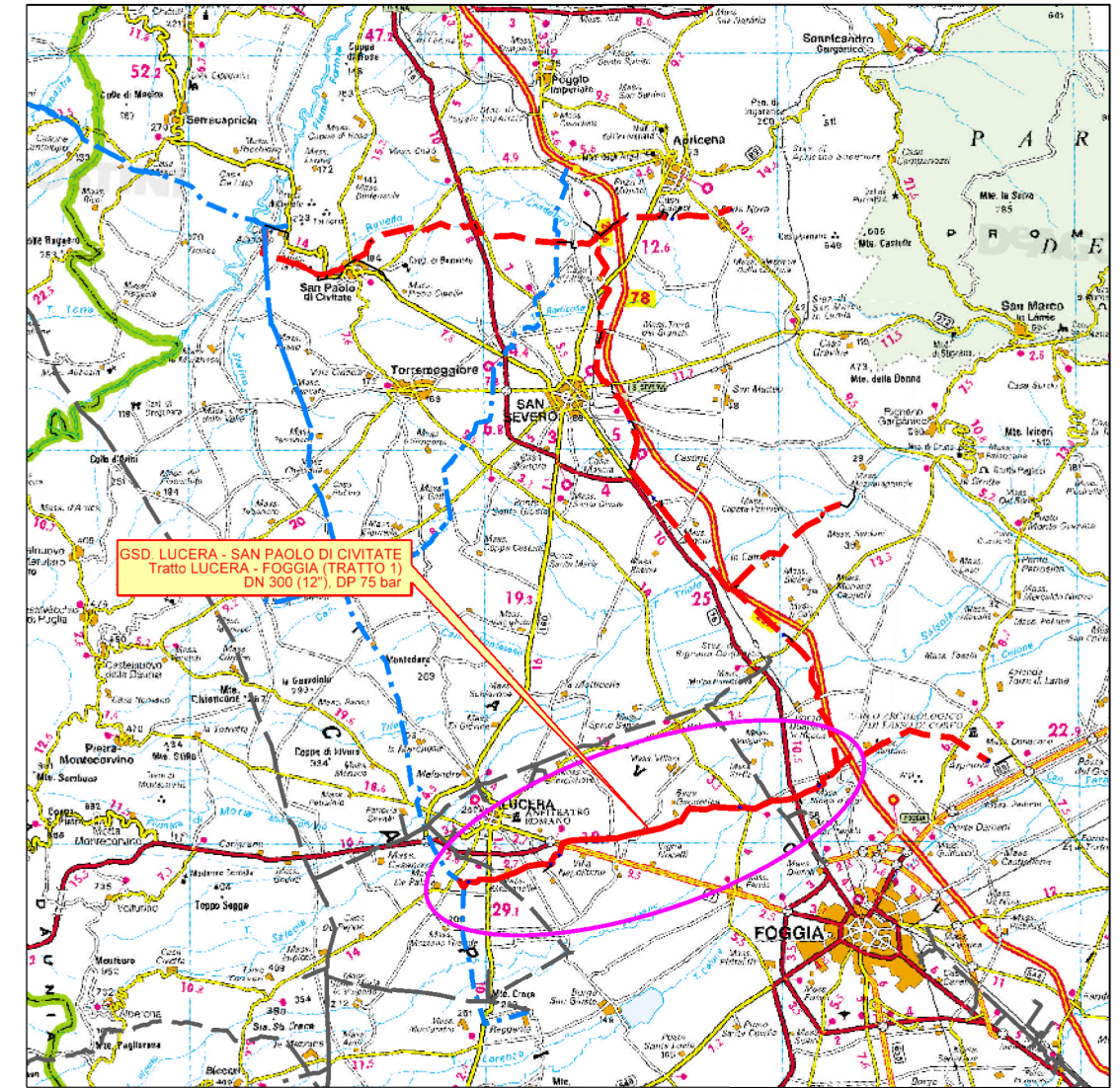

COROGRAFIA 1:350.000

Il presente disegno e' di proprieta' aziendale - La Societa' tutelera' i propri diritti a termine di legge.

Il presente disegno e' di proprieta' aziendale - La Societa' tutelera' i propri diritti a termine di legge.

1	04/07/2022	AGGIORNAMENTO a seguito del Dec. MiTE_VA n. 75 del 27/05/2022	J. TONELLI	S. PALMIERI	H.D.AIUDI
0	12/05/2021	EMISSIONE PER ENTI	E. CAMERINI	S. PALMIERI	A.SPADACINI
REV.	DATA	DESCRIZIONE	ELABORATO	VERIFICATO	APPROVATO
			COMMESSA 5721	UNITA' 001	
GASDOTTO LUCERA - SAN PAOLO DI CIVITATE Tratto LUCERA - FOGGIA (TRATTO 1) DN 300 (12"), DP 75 bar			DISEGNO	PG-E-1017	
			REVISIONE	1	
TRACCIATO DI PROGETTO SU FOTO AEREA			FG.	1	DI 7
			SCALA	1:10.000	

Progressiva chilometrica	N.	
Comuni	COMUNE	
Province	PROVINCIA	
Impianti		
Attraversamenti	TIPOLOGIA ATTRAVERSATA (SS n. ##, corso d'acqua, ferrovia, ecc.)	
Strade - Piste - Piazzole	Dn N. Pn PIAZ.	

GASDOTTO LUCERA - SAN PAOLO DI CIVITATE
Tratto LUCERA - FOGGIA (TRATTO 1)
DN 300 (12"), DP 75 bar

1	04/07/2022	AGGIORNAMENTO a seguito del Dec. MITE_VA n. 75 del 27/05/2022	J.TONELLI	S. PALMIERI	H.D.AIUDI
0	12/05/2021	EMISSIONE PER ENTI	E. CAMERINI	S. PALMIERI	A. SPADACINI
REV.	DATA	DESCRIZIONE	ELABORATO	VERIFICATO	APPROVATO
PROGETTISTA			Dis. 001-PG-E-1017		
Comm. 5721			Scala 1:10.000		

Foglio
2
 di 7
 Scala
 1:10.000

TRACCIATO DI PROGETTO SU FOTO AEREA

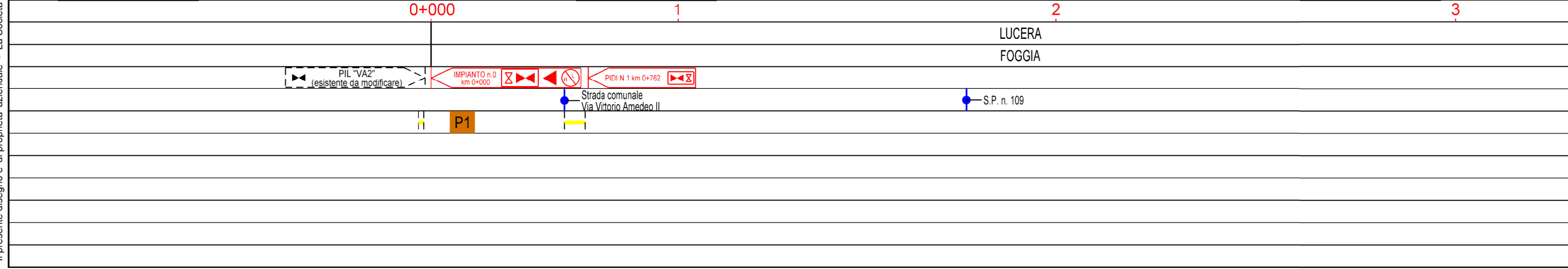
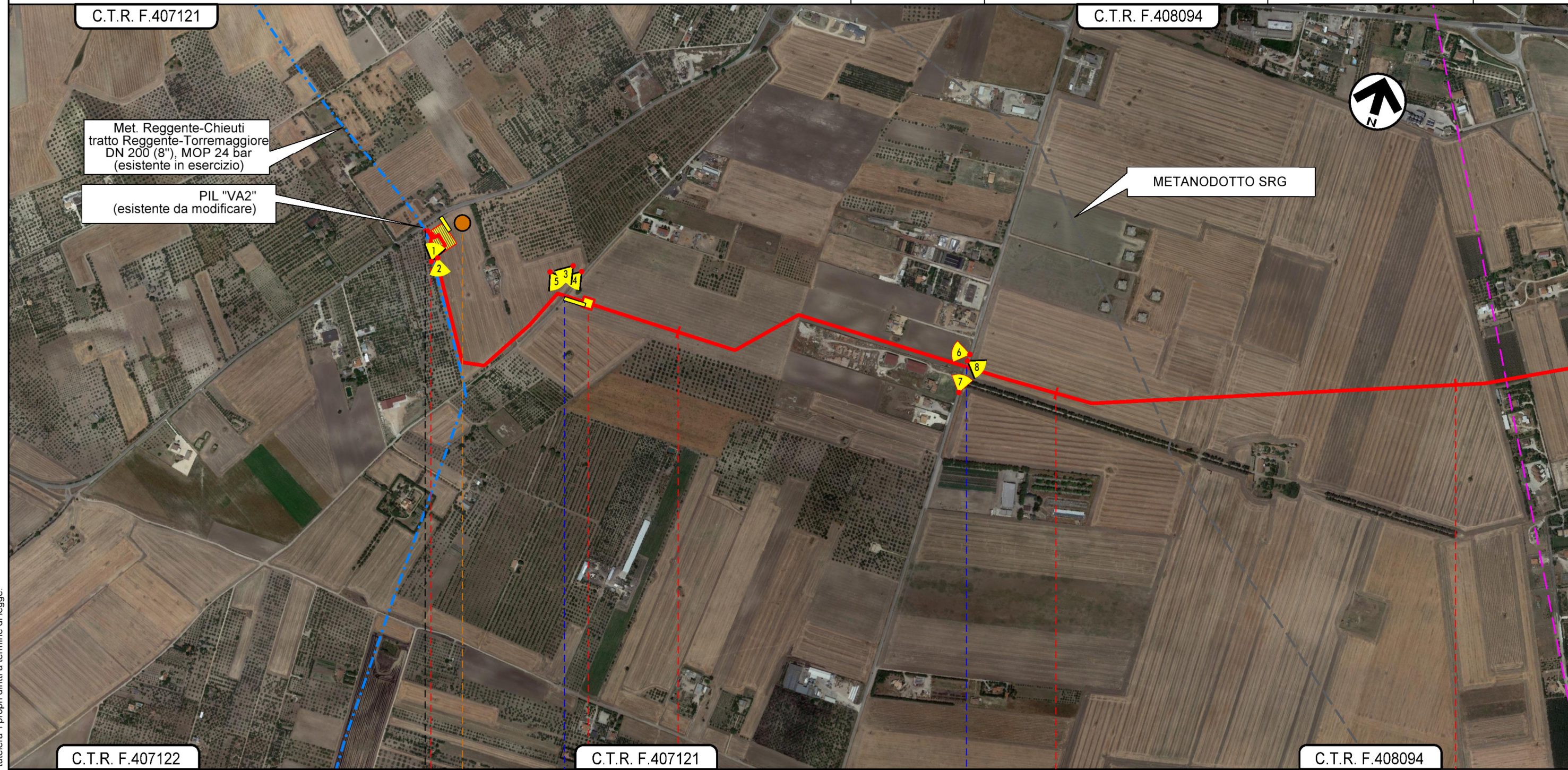

Il presente disegno e' di proprieta' aziendale - La Societa' tutelera' i propri diritti a termine di legge.

GASDOTTO LUCERA - SAN PAOLO DI CIVITATE
Tratto LUCERA - FOGGIA (TRATTO 1)
DN 300 (12"), DP 75 bar

TRACCIATO DI PROGETTO SU FOTO AEREA

1	04/07/2022	AGGIORNAMENTO a seguito del Dec. MiTE_VA n. 75 del 27/05/2022	J.TONELLI	S. PALMIERI	H.D.AIUDI
0	12/05/2021	EMISSIONE PER ENTI	E. CAMERINI	S. PALMIERI	A. SPADACINI
REV.	DATA	DESCRIZIONE	ELABORATO	VERIFICATO	APPROVATO
PROGETTISTA			Dis. 001-PG-E-1017		
Comm. 5721			Scala 1:10.000		

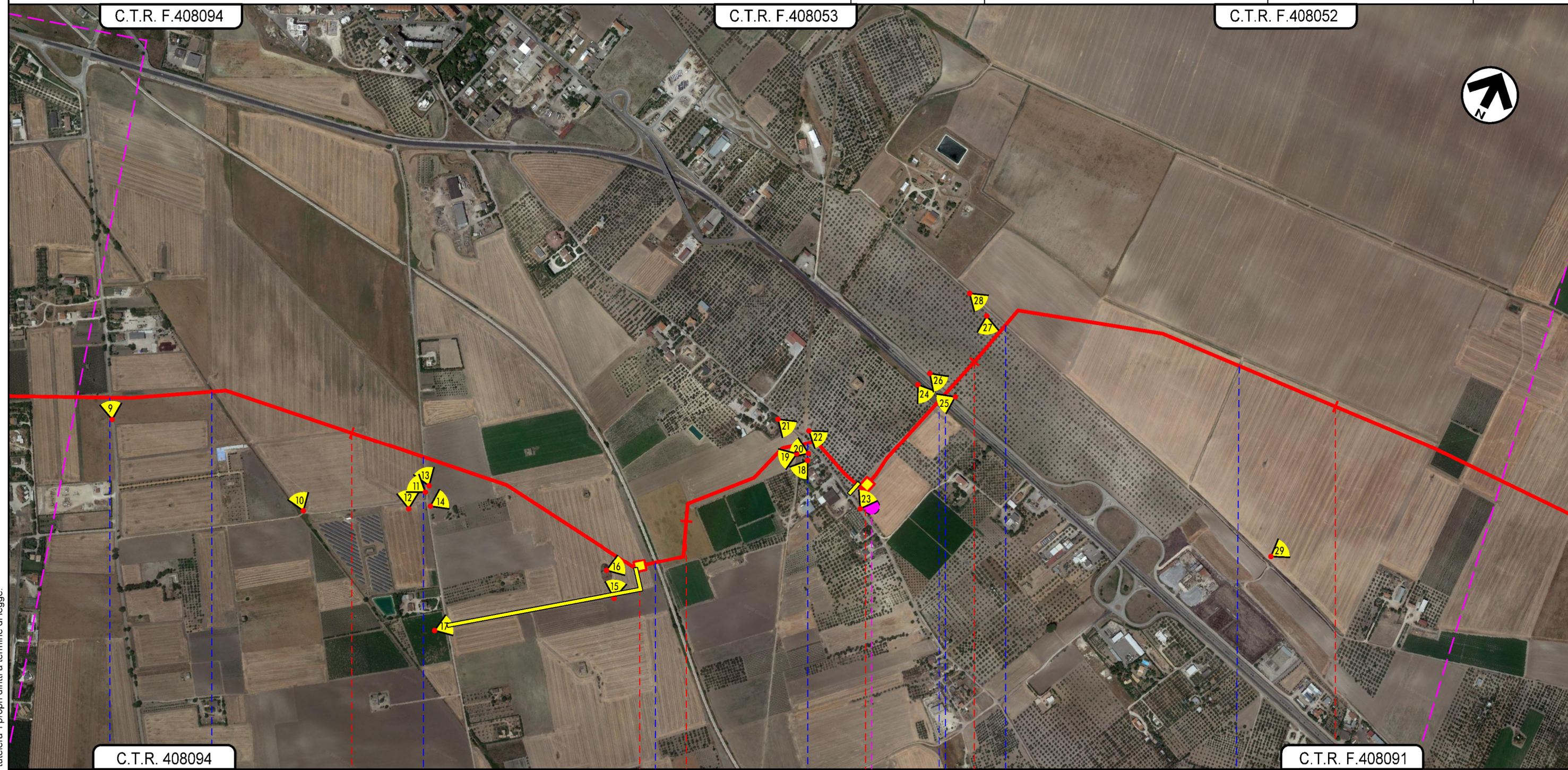

Foglio
3
di 7
Scala
1:10.000

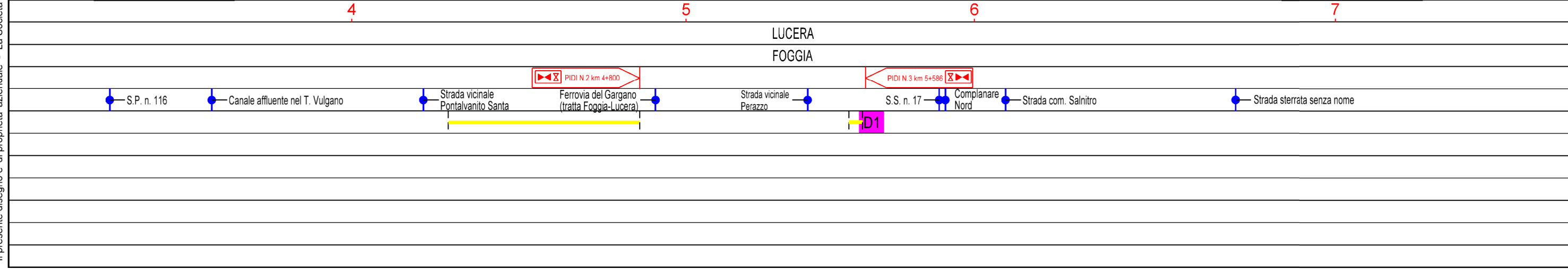

Il presente disegno e' di proprieta' aziendale - La Societa' tutelera' i propri diritti a termine di legge.



GASDOTTO LUCERA - SAN PAOLO DI CIVITATE
 Tratto LUCERA - FOGGIA (TRATTO 1)
 DN 300 (12"), DP 75 bar

1	04/07/2022	AGGIORNAMENTO a seguito del Dec. MITE_VA n. 75 del 27/05/2022	J.TONELLI	S. PALMIERI	H.D.AIUDI
0	12/05/2021	EMISSIONE PER ENTI	E. CAMERINI	S. PALMIERI	A. SPADACINI
REV.	DATA	DESCRIZIONE	ELABORATO	VERIFICATO	APPROVATO
PROGETTISTA			Dis. 001-PG-E-1017		
					
			Comm. 5721		
			Scala 1:10.000		

Foglio
4
 di 7
 Scala
 1:10.000

TRACCIATO DI PROGETTO SU FOTO AEREA

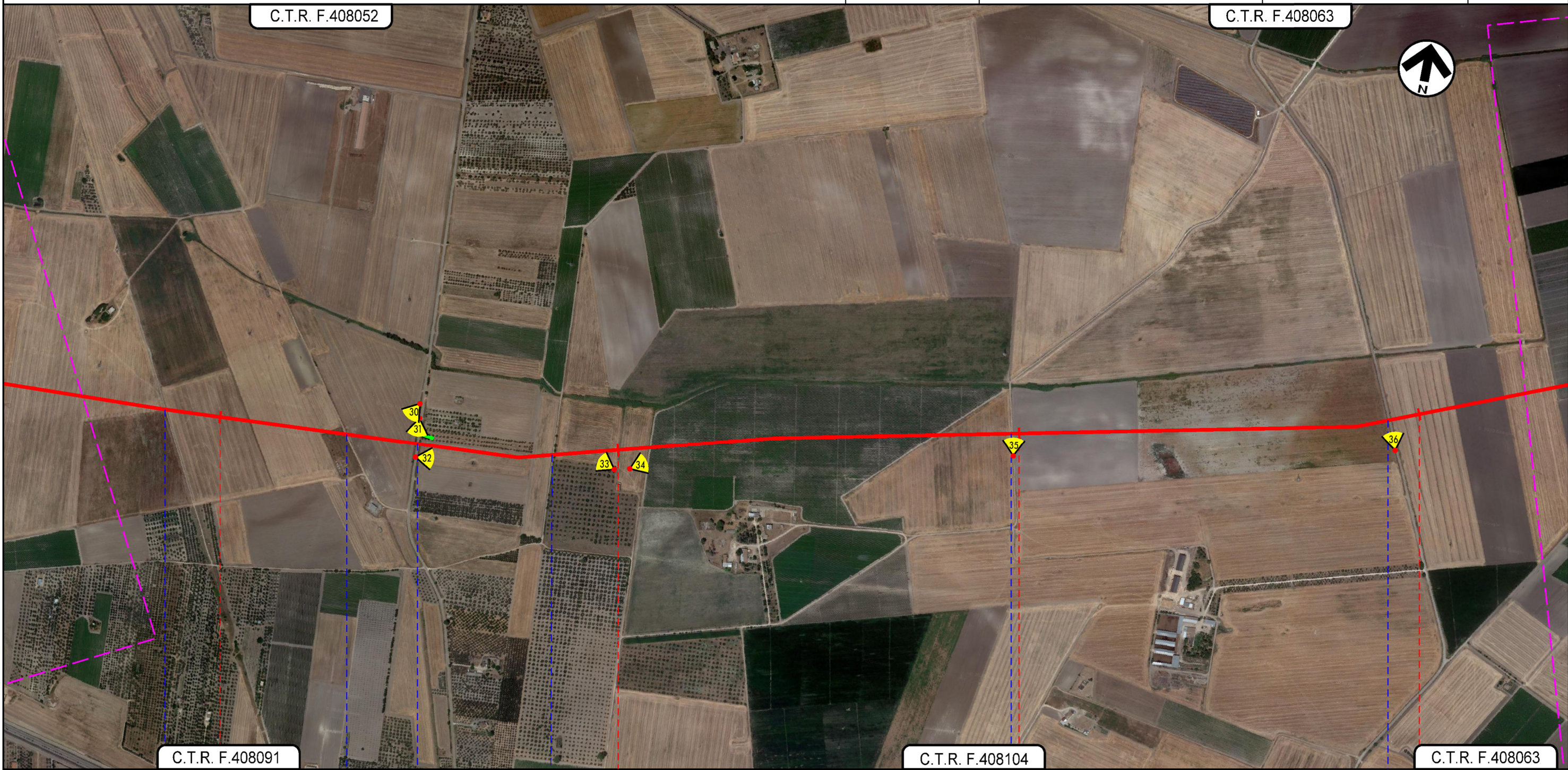



C.T.R. F.408091 8 9 C.T.R. F.408104 10 11 C.T.R. F.408063

LUCERA
 FOGGIA

Strada senza nome Strada senza nome (Regio Tratturo Celano Foggia) S.P. n. 18 Strada senza nome Strada vicinale Posta del Colle S.P. n. 118

Il presente disegno e' di proprieta' aziendale - La Societa' tutelera' i propri diritti a termine di legge.

GASDOTTO LUCERA - SAN PAOLO DI CIVITATE
Tratto LUCERA - FOGGIA (TRATTO 1)
DN 300 (12"), DP 75 bar

1	04/07/2022	AGGIORNAMENTO a seguito del Dec. MiTE_VA n. 75 del 27/05/2022	J.TONELLI	S. PALMIERI	H.D.AIUDI
0	12/05/2021	EMISSIONE PER ENTI	E. CAMERINI	S. PALMIERI	A. SPADACINI
REV.	DATA	DESCRIZIONE	ELABORATO	VERIFICATO	APPROVATO
PROGETTISTA			Dis. 001-PG-E-1017		
			 Rif.TFM: 110009-1E-DT-D-5217		
			Comm. 5721		

Foglio
5
 di 7
 Scala
 1:10.000

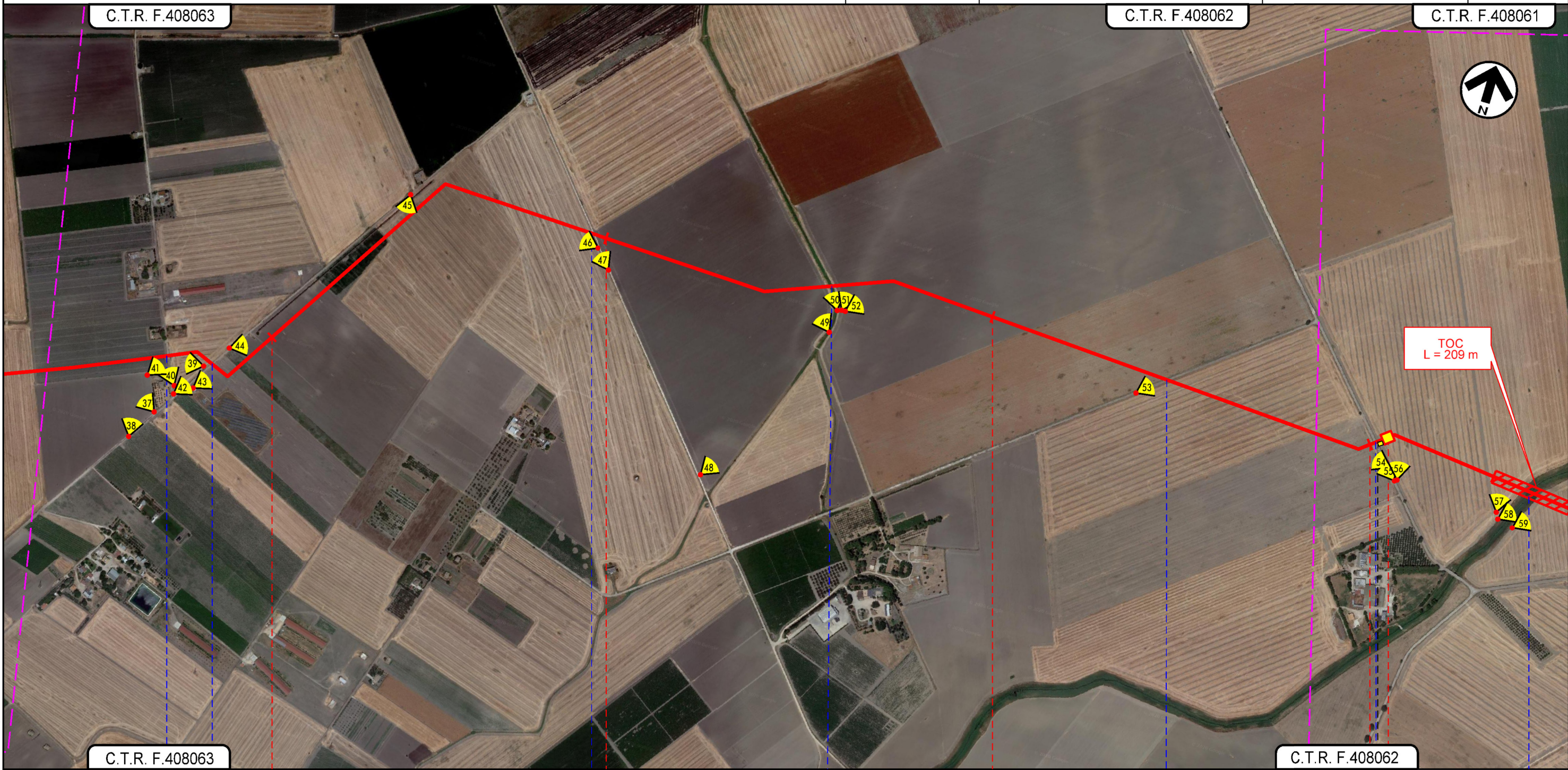

TRACCIATO DI PROGETTO SU FOTO AEREA



Il presente disegno e' di proprieta' aziendale - La Societa' tutelera' i propri diritti a termine di legge.

C.T.R. F.408063		12	13	14	15	C.T.R. F.408062
LUCERA			FOGGIA		FOGGIA	
Strada San Pietro in Bagno	Strada comunale ex S.P. n. 118	Strada comunale ex S.P. n. 118	Canale presso S. Pietro in Bagno	Strada di Bonifica n.19 (Strada vicinale San Pietro in Bagno)	S.P. n. 13	Torrente Vulgano
				 PIDI N.4 km 15+050		

GASDOTTO LUCERA - SAN PAOLO DI CIVITATE
 Tratto LUCERA - FOGGIA (TRATTO 1)
 DN 300 (12"), DP 75 bar

1	04/07/2022	AGGIORNAMENTO a seguito del Dec. MiTE_VA n. 75 del 27/05/2022	J.TONELLI	S. PALMIERI	H.D.AIUDI
0	12/05/2021	EMISSIONE PER ENTI	E. CAMERINI	S. PALMIERI	A. SPADACINI
REV.	DATA	DESCRIZIONE	ELABORATO	VERIFICATO	APPROVATO
PROGETTISTA			Dis. 001-PG-E-1017		
					
			Comm. 5721		

Foglio
6
 di 7
 Scala
 1:10.000

TRACCIATO DI PROGETTO SU FOTO AEREA



Il presente disegno e' di proprieta' aziendale - La Societa' tutelera' i propri diritti a termine di legge.

15	16	17	18
LUCERA		FOGGIA	FOGGIA

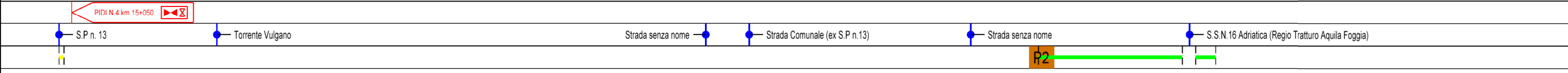

GASDOTTO LUCERA - SAN PAOLO DI CIVITATE
Tratto LUCERA - FOGGIA (TRATTO 1)
DN 300 (12"), DP 75 bar

1	04/07/2022	AGGIORNAMENTO a seguito del Dec. MITE_VA n. 75 del 27/05/2022	J.TONELLI	S. PALMIERI	H.D.AIUDI
0	12/05/2021	EMISSIONE PER ENTI	E. CAMERINI	S. PALMIERI	A. SPADACINI
REV.	DATA	DESCRIZIONE	ELABORATO	VERIFICATO	APPROVATO

Foglio
7
di 7
Scala
1:10.000

TRACCIATO DI PROGETTO SU FOTO AEREA



PROGETTISTA
 Dis. 001-PG-E-1017
 Comm. 5721

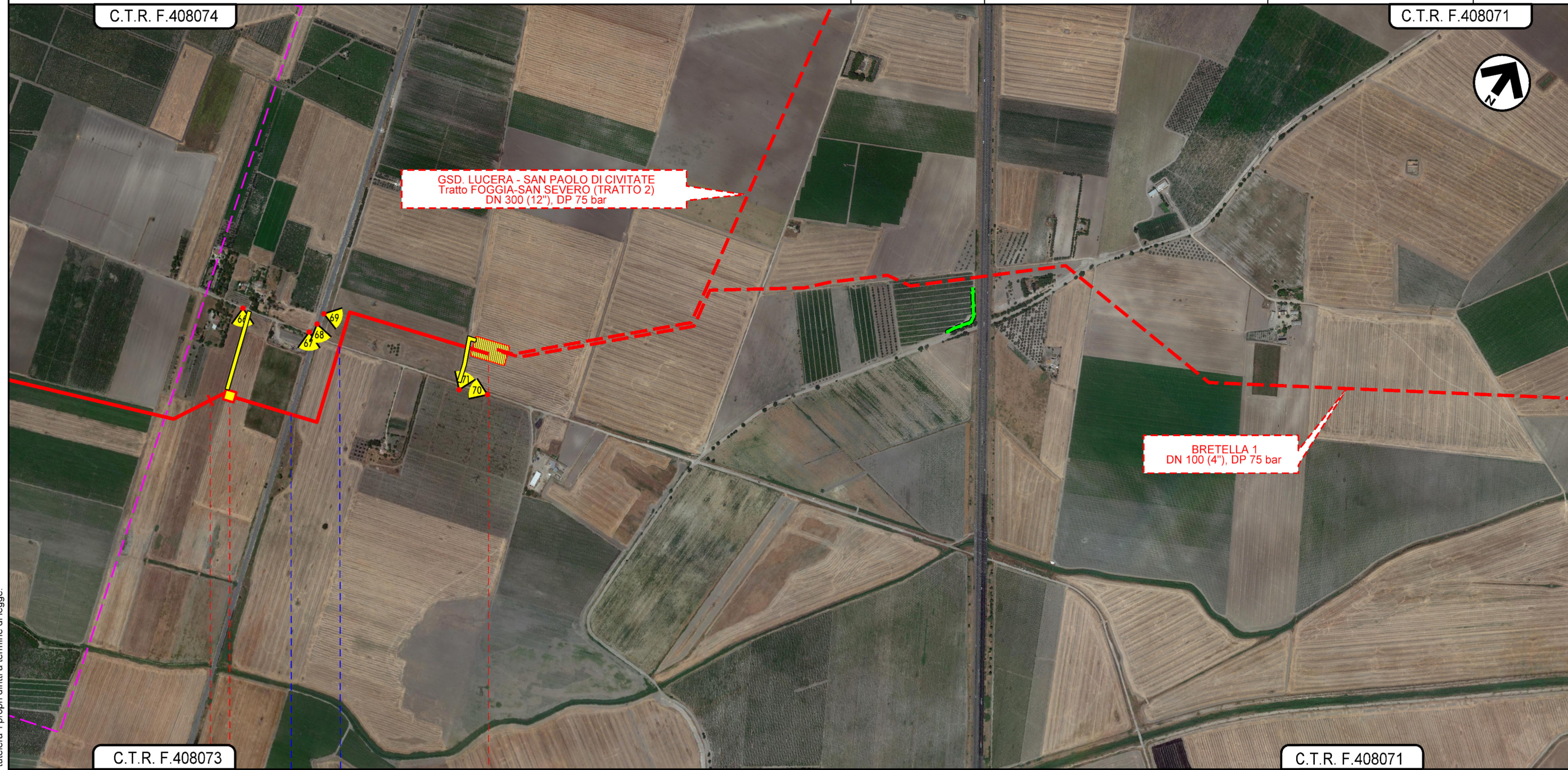

C.T.R. F.408073

C.T.R. F.408071

19

19+930

FOGGIA
 FOGGIA

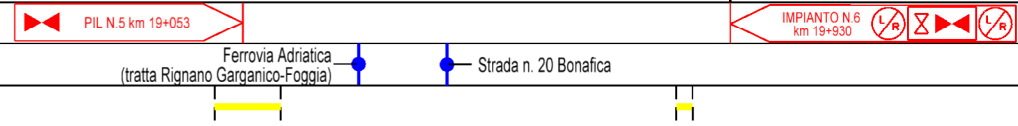

Il presente disegno e' di proprieta' aziendale - La Societa' tutelera' i propri diritti a termine di legge.